



KEMENTERIAN KEUANGAN REPUBLIK INDONESIA

DIREKTORAT JENDERAL PERBENDAHARAAN

DIREKTORAT SISTEM PERBENDAHARAAN

Gedung Prijadi Praptosuhardjo III, Jalan Budi Utomo No. 6 Jakarta 10710; Telepon: 021-3449230 Intern 5660, (021) 3849670; Faksimile (021) 3849670; Laman: www.djpb.kemenkeu.go.id

PENGUMUMAN NOMOR PENG-19/PB.7/2025

TENTANG

PENYELENGGARAAN UJI KOMPETENSI DALAM RANGKA KENAIKAN JENJANG JABATAN FUNGSIONAL ANALIS PENGELOLAAN KEUANGAN ANGGARAN PENDAPATAN DAN BELANJA NEGARA DAN JABATAN FUNGSIONAL PRANATA KEUANGAN ANGGARAN PENDAPATAN DAN BELANJA NEGARA PERIODE II TAHUN 2025

Dalam rangka pembinaan karir dan kenaikan jenjang satu tingkat lebih tinggi bagi Jabatan Fungsional Analis Pengelolaan Keuangan Anggaran Pendapatan dan Belanja Negara (JF APK APBN) dan Jabatan Fungsional Pranata Keuangan Anggaran Pendapatan dan Belanja Negara (JF PK APBN), akan diselenggarakan Uji Kompetensi Kenaikan Jenjang Periode II tahun 2025 dengan ketentuan sebagai berikut:

A. DASAR HUKUM

Uji Kompetensi dalam rangka kenaikan jenjang (UKOM Kenaikan Jenjang) JF APK APBN dan JF PK APBN dilaksanakan berdasarkan:

1. Peraturan Menteri PAN-RB Nomor 1 Tahun 2023 tentang Jabatan Fungsional;
2. Peraturan Badan Kepegawaian Negara Nomor 3 Tahun 2023 tentang Angka Kredit, Kenaikan Pangkat dan Jenjang Jabatan Fungsional; dan
3. Peraturan Direktur Jenderal Perbendaharaan Nomor PER-1/PB/2024 tentang Pedoman Penilaian Kinerja dan Penyelenggaraan Uji Kompetensi Jabatan Fungsional Analis Pengelolaan Keuangan Anggaran Pendapatan dan Belanja Negara dan Jabatan Fungsional Pranata Keuangan Anggaran Pendapatan dan Belanja Negara.
4. Surat Sekretaris Jenderal Kementerian Keuangan Nomor S-81/SJ/SJ.2/2025 hal Tindak Lanjut Usulan Penyesuaian Nomenklatur Jabatan Fungsional ke Dalam Jabatan Fungsional Bidang Keuangan Negara.

B. RUANG LINGKUP

UKOM Kenaikan Jenjang JF APK APBN dan JF PK APBN Periode II tahun 2025 berlaku bagi APK APBN dan PK APBN yang akan naik jenjang jabatan satu tingkat lebih tinggi dan memenuhi persyaratan yang ditentukan oleh instansi pembina.

C. PERSYARATAN PENDAFTARAN

APK APBN dan PK APBN yang akan mengikuti UKOM Kenaikan Jenjang Periode II tahun 2025 harus memenuhi persyaratan sebagai berikut:

1. telah mengumpulkan Angka Kredit Kumulatif yang dipersyaratkan untuk kenaikan jenjang jabatan pada aplikasi E – Jafung sampai dengan tanggal 11 Agustus 2025, dengan ketentuan sebagai berikut:
 - a. minimal sebesar 200 Angka Kredit bagi APK APBN Ahli Muda yang akan naik pada jenjang Ahli Madya;
 - b. minimal sebesar 100 Angka Kredit bagi APK APBN Ahli Pertama yang akan naik pada jenjang Ahli Muda;
 - c. minimal sebesar 100 Angka Kredit bagi PK APBN Mahir yang akan naik pada jenjang Penyelia; dan
 - d. minimal sebesar 40 Angka Kredit bagi PK APBN Terampil yang akan naik pada jenjang Mahir;
2. telah memenuhi kualifikasi pendidikan yang dipersyaratkan dengan ketentuan:
 - a. paling rendah D-3 (Diploma Tiga) untuk PK APBN selain yang diangkat melalui **penyesuaian/inpassing**;
 - b. PK APBN yang diangkat melalui **penyesuaian/inpassing** menggunakan ijazah pendidikan SLTA/D-1/D-2 kualifikasi pendidikan yang dipersyaratkan adalah paling rendah D-3 (Diploma Tiga) di bidang ekonomi, keuangan, akuntansi, manajemen, administrasi, atau hukum;
 - c. paling rendah D-4 (Diploma Empat) atau S-1 (Strata Satu) untuk APK APBN selain yang diangkat melalui **penyetaraan jabatan/delayering**;
 - d. APK APBN yang diangkat melalui **penyetaraan jabatan/delayering** menggunakan ijazah SLTA/D-1/D-2/D-3, kualifikasi pendidikan yang dipersyaratkan adalah S-1 (Strata satu)/D-4 (Diploma Empat) di bidang ekonomi, keuangan, akuntansi, manajemen, administrasi, atau hukum).
3. tidak sedang menjalani hukuman disiplin tingkat sedang/berat dan/atau tidak sedang dalam proses pemeriksaan dengan ancaman hukuman disiplin tingkat sedang/berat;
4. memiliki predikat kinerja paling rendah baik dalam 1 (satu) tahun terakhir;
5. diusulkan oleh Kementerian Negara/Lembaga untuk mengikuti UKOM Kenaikan Jenjang PK/APK APBN Periode II tahun 2025;
6. khusus APK APBN Ahli Muda yang akan naik jenjang pada jabatan APK APBN Ahli Madya telah memenuhi standar kompetensi manajerial dan sosial kultural jenjang Ahli Madya dibuktikan dengan Laporan Hasil *Assessment Center* (LHAC).

D. DOKUMEN PERSYARATAN

APK APBN dan PK APBN yang akan mengikuti UKOM Kenaikan Jenjang Periode II tahun 2025 melengkapi dokumen persyaratan sebagai berikut:

1. Dokumen persyaratan utama/*mandatory* :

- a. Surat usulan Kementerian Negara/Lembaga mengikuti UKOM Kenaikan Jenjang PK/APK APBN Periode II tahun 2025 sebagaimana dimaksud pada ketentuan dalam huruf C angka 5;
- b. Surat Keputusan Kenaikan Pangkat terakhir;
- c. Surat Keputusan Jabatan terakhir;
- d. Penetapan Angka Kredit terakhir;
- e. Ijazah sesuai dengan kualifikasi pendidikan yang dipersyaratkan;
- f. Dokumen Evaluasi Kinerja dan/atau Hasil Evaluasi Kinerja tahun 2024 yang telah ditandatangani oleh Pejabat Penilai Kinerja dalam bentuk *softcopy*;
- g. Surat Keputusan dari PA/KPA atau Kepala Satuan Kerja tentang Pengangkatan/ Penetapan sebagai Pengelola Keuangan APBN (PPK, PPSPM, Bendahara, PPABP, atau Tim SAI/Penyusun Laporan Keuangan) yang masih berlaku;
- h. Surat Keterangan dari pimpinan unit kerja atau Pejabat paling rendah setara Pejabat Administrator (yang ditunjuk oleh pimpinan unit kerja) yang menyatakan bahwa pejabat fungsional yang bersangkutan tidak sedang menjalani/dijatuhi hukuman disiplin sedang atau berat sesuai dengan format yang tercantum dalam Lampiran I huruf A yang merupakan bagian tidak terpisahkan dari Pengumuman ini;
- i. Sertifikat Bendahara Negara Tersertifikasi (BNT) bagi PK APBN yang melaksanakan tugas pada sub unsur kebendaharaan sebagai Bendahara Pengeluaran atau Bendahara Pengeluaran Pembantu; atau Bendahara Penerimaan; dan
- j. Dokumen Hasil penilaian kompetensi manajerial dan sosial kultural sesuai Peraturan BKN Nomor 26 Tahun 2019 tentang Pembinaan Penyelenggara Penilaian Kompetensi Pegawai Negeri Sipil bagi APK APBN Ahli Muda yang akan naik pada jenjang Ahli Madya dengan menggunakan metode Assessment Center dengan ketentuan sebagai berikut:

1) Nilai total kompetensi

Bagi calon Peserta dari Kementerian/Lembaga mengikuti ketentuan yaitu nilai total kompetensi minimal 68% (enam puluh delapan persen) dari 36. Sedangkan calon Peserta dari Kementerian Keuangan mengikuti ketentuan yang telah ditetapkan Menteri Keuangan yaitu nilai total kompetensi minimal 72% (tujuh puluh dua persen) dari 36, menjadi tanggung jawab dari Biro Sumber Daya Manusia Sekretariat Jenderal Kementerian Keuangan.

Penyelenggara

Kementerian Negara/Lembaga yang telah mendapatkan pengakuan kelayakan (akreditasi) paling rendah kategori B dari Badan Kepegawaian Negara (BKN); atau

Penyelenggara lain selain pada huruf a yang memiliki **layanan utama dan kapasitas** dalam menyelenggarakan penilaian kompetensi Sumber Daya Manusia atas rekomendasi dari Pejabat Pembina Kepegawaian masing - masing Kementerian Negara/Lembaga.

2. Dokumen persyaratan tambahan/*optional* :

a. Sertifikat Kompetensi sebagai pengelola keuangan APBN:

1) Sertifikat PPK Negara Tersertifikasi (PNT), bagi APK APBN atau PK APBN yang melaksanakan tugas pada sub unsur Perikatan dan Penyelesaian Tagihan sebagai PPK;

Sertifikat PPSPM Negara Tersertifikasi (SNT), bagi APK APBN atau PK APBN yang melaksanakan tugas pada sub unsur Pelaksanaan Perintah Pembayaran sebagai PPSPM;

b. Hasil penilaian kompetensi manajerial dan sosial kultural sesuai Peraturan BKN Nomor 26 Tahun 2019 tentang Pembinaan Penyelenggara Penilaian Kompetensi Pegawai Negeri Sipil, dengan ketentuan sebagai berikut:

1) nilai total kompetensi minimal 68% (enam puluh delapan persen) dari:

a) total nilai 27 bagi APK APBN Ahli Pertama yang akan naik ke jenjang Ahli Muda atau PK APBN Mahir yang akan naik ke jenjang Penyelia; dan total nilai 18 bagi PK APBN Terampil yang akan naik ke jenjang Mahir; Bagi Calon Peserta dari Kementerian Keuangan mengikuti ketentuan yang telah ditetapkan Menteri Keuangan

2) Penyelenggara

a. Kementerian Negara/Lembaga yang telah mendapatkan pengakuan kelayakan (akreditasi) dari BKN:

i. paling rendah kategori C bagi APK APBN Ahli Pertama yang akan naik jenjang ke APK APBN Ahli Muda; atau

ii. paling rendah kategori D bagi PK APBN; atau

b. Penyelenggara lain selain pada huruf a yang memiliki **layanan utama dan kapasitas** dalam menyelenggarakan penilaian kompetensi Sumber Daya Manusia, atas rekomendasi dari Pejabat Pembina Kepegawaian masing - masing Kementerian Negara/Lembaga Negara/Lembaga.

3) Jenis dokumen yang diakui adalah Laporan Hasil *Assessment Center* (LHAC).

E. TATA CARA PENDAFTARAN

1. Pimpinan atau Kepala Satuan Kerja memastikan sudah terdapat 1 (satu) orang PNS yang memiliki tugas dan fungsi pada bidang kepegawaian untuk menjadi **admin satker** pada aplikasi e-Jafung. APK APBN dan/atau PK APBN tidak dapat merangkap sebagai admin satker pada aplikasi e-Jafung. Apabila diperlukan perubahan *user* admin satker,

Kepala Satuan Kerja dapat melakukan penggantian dengan berkoordinasi dan mengajukan formulir pendaftaran admin satker baru kepada KPPN mitra kerja sesuai dengan format yang tercantum dalam Lampiran I huruf B yang merupakan bagian tidak terpisahkan dari Pengumuman ini;

2. Calon Peserta Uji Kompetensi mengisi seluruh *form* yang diperlukan dan mengunggah seluruh kelengkapan dokumen yang dipersyaratkan sebagaimana ketentuan dokumen persyaratan pada huruf D melalui aplikasi e-Jafung **kecuali**:
 - a. surat usulan Kementerian Negara/Lembaga sebagaimana dimaksud pada ketentuan dalam huruf D angka 1 huruf a;
 - b. dokumen hasil penilaian kompetensi manajerial dan sosial kultural sebagaimana dimaksud pada ketentuan dalam huruf D angka 1 huruf j;
3. Calon Peserta Uji Kompetensi mengajukan dokumen persyaratan kepada admin satker melalui aplikasi e-Jafung;
4. Admin satker melakukan verifikasi atas usulan calon peserta dan menyampaikan usulan calon Peserta yang telah memenuhi persyaratan kepada Pejabat Pimpinan Tinggi Pratama yang membidangi kepegawaian pada masing-masing Kementerian Negara/Lembaga melalui aplikasi e-Jafung;
5. Pejabat Pimpinan Tinggi Pratama yang membidangi kepegawaian pada masing-masing Kementerian Negara/Lembaga melakukan verifikasi usulan calon Peserta pada aplikasi e- Jafung;
6. Pejabat Pimpinan Tinggi Pratama yang membidangi kepegawaian pada masing-masing Kementerian Negara/Lembaga **wajib** mengunggah dokumen penilaian kompetensi Manajerial dan Kompetensi Sosial Kultural melalui metode *Assessment Center* sebagaimana dimaksud pada ketentuan dalam huruf D angka 1 huruf j melalui aplikasi e- Jafung;
7. Dalam hal calon Peserta Uji Kompetensi **selain APK APBN Ahli Muda yang akan naik ke jenjang Ahli Madya** telah mengikuti proses penilaian kompetensi Manajerial dan Kompetensi Sosial Kultural melalui metode *Assessment Center* maka Pejabat Pimpinan Tinggi Pratama yang membidangi kepegawaian pada masing-masing Kementerian Negara/Lembaga mengunggah dokumen/laporan hasil *Assessment Center* sebagaimana ketentuan dalam huruf D angka 2 huruf b melalui aplikasi e-Jafung; dan
8. Pejabat Pimpinan Tinggi Pratama yang membidangi kepegawaian pada masing-masing Kementerian Negara/Lembaga menyampaikan usulan calon Peserta yang telah memenuhi persyaratan kepada Unit Penyelenggara Uji Kompetensi sebagaimana dimaksud pada ketentuan dalam huruf D angka 1 huruf a melalui PIC masing-masing K/L sesuai dengan format yang tercantum dalam Lampiran I huruf C yang merupakan bagian tidak terpisahkan dari Pengumuman ini.

F. JADWAL PELAKSANAAN UJI KOMPETENSI

UKOM Kenaikan Jenjang JF APK APBN dan/atau JF PK APBN periode II tahun 2025 dilaksanakan dengan jadwal sebagai berikut:

No.	Tahapan	Jadwal Pelaksanaan
1.	Pengajuan usulan calon Peserta oleh Kementerian Negara/Lembaga	14 s.d. 22 Agustus 2025
2.	Perekaman berkas pendaftaran dan pengajuan usulan Calon Peserta melalui aplikasi e-Jafung	
3.	Proses verifikasi berkas usulan calon Peserta oleh Pimpinan Unit Kerja (role user Admin Satker) dan pengajuan usulan kepada Kementerian Negara/Lembaga melalui aplikasi e-Jafung	
4.	Proses verifikasi berkas usulan calon Peserta oleh Kementerian Negara/Lembaga (role user Admin K/L) melalui aplikasi e-Jafung	
5.	Proses verifikasi berkas usulan calon Peserta oleh Unit Penyelenggara Uji Kompetensi	23 Agustus s.d. 3 September 2025
6.	Masa sanggah hasil verifikasi berkas usulan calon Peserta oleh calon Peserta (tata cara sanggah akan diinformasikan kemudian)	4 s.d 7 September 2025
7.	Proses verifikasi hasil sanggahan yang diajukan oleh calon Peserta	8 s.d 11 September 2025
8.	Pengumuman Pemanggilan Peserta Uji Kompetensi	15 September 2025
9.	Sosialisasi SEB dan Mansoskul	16 September 2025
10.	Familiarisasi SEB	17 s.d 19 September 2025
11.	Pelaksanaan Uji Kompetensi	23 dan 24 September 2025
12.	Pengumuman Hasil Uji Kompetensi	1 Oktober 2025

G. DAFTAR CALON PESERTA

Calon Peserta adalah APK APBN dan PK APBN yang telah memenuhi persyaratan sebagaimana yang ditentukan pada huruf C angka 1, angka 2, dan angka 3 yang tercantum dalam Lampiran II huruf A dan huruf B yang merupakan bagian tidak terpisahkan dari Pengumuman ini.

H. LAIN-LAIN

1. Pendaftaran UKOM Kenaikan Jenjang JF APK APBN dan JF PK APBN dilaksanakan menggunakan sistem informasi/aplikasi e-Jafung.
2. Petunjuk penggunaan Aplikasi e-Jafung bagi Calon Peserta, admin satker, dan admin Kementerian Negara/Lembaga sebagaimana tercantum dalam Lampiran III yang merupakan bagian tidak terpisahkan dari Pengumuman ini.
3. Unit Penyelenggara tidak memungut biaya (**gratis**) terhadap seluruh proses penyelenggaraan Pelatihan Penjenjangan dan Uji Kompetensi .
4. Keputusan Unit Penyelenggara bersifat **final** dan tidak dapat diganggu gugat.
5. Apabila membutuhkan informasi lebih lanjut terkait proses pendaftaran, dapat menghubungi **HAI Kemenkeu** (call center: 14090, e-mail atau tiket: hai.kemenkeu.go.id)

Demikian disampaikan pengumuman ini untuk dapat dijadikan perhatian.

Ditetapkan di Jakarta
pada tanggal 12 Agustus 2025
Direktur Sistem Perbendaharaan
selaku Ketua Unit Penyelenggara Uji
Kompetensi



Ditandatangani secara elektronik
Sulaimansyah

<http://tembusan/>



LAMPIRAN I
 PENGUMUMAN DIREKTUR SISTEM
 PERBENDAHARAAN NOMOR [@NomorND] TENTANG
 PENYELENGGARAAN UJI KOMPETENSI JABATAN
 FUNGSIONAL ANALIS PENGELOLAAN KEUANGAN
 ANGGARAN PENDAPATAN DAN BELANJA NEGARA
 DAN JABATAN FUNGSIONAL PRANATA KEUANGAN
 ANGGARAN PENDAPATAN DAN BELANJA NEGARA
 DALAM RANGKA KENAIKAN JENJANG JABATAN
 PERIODE II TAHUN 2025

A. FORMAT SURAT KETERANGAN TIDAK SEDANG MENJALANI/DIJATUHI HUKUMAN
 DISIPLIN SEDANG ATAU BERAT (UJI KOMPETENSI KENAIKAN JENJANG JABATAN)

KOP SURAT SURAT
 KETERANGAN

Yang bertandatangan di bawah ini,

Nama : (1)
 NIP : (2)
 Pangkat/Golongan : (3)
 Jabatan : (4)
 Unit Kerja : (5)

Dengan ini menerangkan bahwa:

Nama : (6)
 NIP : (7)
 Pangkat/Golongan : (8)
 Jabatan : (9)
 Unit Kerja : (10)

Yang bersangkutan tidak sedang menjalani/dijatuh hukuman disiplin tingkat sedang atau berat.

Demikian surat keterangan ini saya buat untuk dapat dipergunakan sebagaimana mestinya.

....., (11)

..... (12)

..... (13)

NIP (14)

Petunjuk Pengisian:

- (1) Diisi dengan nama pejabat pimpinan unit kerja PNS;
- (2) Diisi dengan NIP pejabat pimpinan unit kerja PNS;
- (3) Diisi dengan pangkat/golongan pejabat pimpinan unit kerja PNS;
- (4) Diisi dengan jabatan pimpinan unit kerja PNS;
- (5) Diisi dengan unit kerja pejabat pimpinan unit kerja PNS;
- (6) Diisi dengan nama PNS yang diusulkan untuk mengikuti uji kompetensi kenaikan jenjang;
- (7) Diisi dengan NIP PNS yang diusulkan untuk mengikuti uji kompetensi kenaikan jenjang;
- (8) Diisi dengan pangkat/golongan PNS yang diusulkan untuk mengikuti uji kompetensi kenaikan jenjang;
- (9) Diisi dengan jabatan PNS yang diusulkan untuk mengikuti uji kompetensi kenaikan jenjang;
- (10) Diisi dengan unit kerja PNS yang diusulkan untuk mengikuti uji kompetensi kenaikan jenjang;
- (11) Diisi dengan kota, tanggal, bulan, dan tahun pembuatan surat pernyataan;
- (12) Diisi dengan jabatan pimpinan unit kerja yang membuat surat pernyataan;
- (13) Diisi dengan nama pejabat pimpinan unit kerja yang membuat surat pernyataan;
- (14) Diisi dengan NIP pejabat pimpinan unit kerja yang membuat surat pernyataan.

B. FORMAT FORMULIR PENDAFTARAAN ADMIN SATKER E-JAFUNG

Kop Surat (1)Formulir Permintaan Akun
Admin Satker e-Jafung

Nama : (2)
 NIP : (3)
 Pangkat/Golongan : (4)
 Jabatan : (5)
 Kode>Nama Satker : (6)
 Nomor HP : (7)
 Alamat email aktif : (8)
 Nomor Induk Kepegawaian : (9)

Dengan menandatangani formulir isian ini, berarti saya telah memahami dan akan mematuhi peraturan-peraturan yang berlaku.

Mengetahui,

..... (10)

.....(13)

(minimal eselon III dan dicap basah)

Pemohon,

..... (11)

..... (14)

NIP (12)

NIP (15)

*Diisi oleh petugas

Tiket ID	:	
Tanggal	:	
Petugas	:	

Petunjuk Pengisian:

- (1) Diisi dengan kop surat dinas satuan kerja.
- (2) Diisi dengan nama pemohon.
- (3) Diisi dengan NIP pemohon.
- (4) Diisi dengan pangkat/golongan pemohon.
- (5) Diisi dengan jabatan pemohon.
- (6) Diisi dengan kode dan nama satker (DIPA belanja pegawai) yang akan dikelola dalam aplikasi (dapat lebih dari satu).
- (7) Diisi dengan nomor telepon seluler pemohon.
- (8) Diisi dengan alamat email pemohon (alamat email harus aktif dan bisa diakses oleh pemohon).
- (9) Diisi dengan Nomor Induk Kepegawaian sesuai Kartu Tanda Penduduk pemohon.
- (10) Diisi dengan nomenklatur jabatan penanda tangan.
- (11) Diisi dengan nama pejabat penanda tangan.
- (12) Diisi dengan NIP pejabat penanda tangan.
- (13) Diisi dengan tempat dan tanggal permohonan.
- (14) Diisi dengan nama pemohon.
- (15) Diisi dengan NIP pemohon.

C. FORMAT SURAT USULAN CALON PESERTA UJI KOMPETENSI KENAIKAN JENJANG JABATAN

KOP SURAT DINAS (1)

Nomor : (2) (3)
 Lampiran : (4)
 Hal : Usulan Nama Calon Peserta Uji Kompetensi Kenaikan Jenjang Jabatan

Yth. Ketua Unit Penyelenggara
 di tempat

Sehubungan dengan surat pengumuman nomor (5) tanggal (6) tentang (7), dengan ini kami mengusulkan nama calon peserta Uji Kompetensi kenaikan jenjang jabatan sebagai berikut:

No	Nama	NIP/NRP	Pangkat/Gol	Jenjang JF
1. (8)(9) (10) (11)
2. (8)(9) (10) (11)
Dst. (8)(9) (10) (11)

Sebagai dasar usulan tersebut, bersama ini kami lampirkan dokumen persyaratan, antara lain:

- 1..surat keputusan kenaikan pangkat terakhir;
- 2..surat keputusan jabatan terakhir;
- 3..penetapan angka kredit terakhir;
- 4..fotokopi ijazah sesuai dengan kualifikasi pendidikan yang dipersyaratkan;
- 5..salinan nilai kinerja 2 (dua) tahun terakhir yang dilegalisasi oleh Pejabat yang Berwenang;
- 6..surat keterangan dari pimpinan unit kerja paling rendah Pejabat Administrator yang menyatakan bahwa PNS yang bersangkutan tidak sedang menjalani/dijatuh hukuman disiplin sedang atau berat;
- 7..surat keputusan pengangkatan/penetapan sebagai pengelola keuangan APBN yang masih berlaku;
- 8..sertifikat kompetensi; dan
- 9..dokumen hasil penilaian kompetensi manajerial dan kompetensi sosial kultural sesuai ketentuan yang mengatur mengenai SKJ aparatur sipil negara.

Demikian surat usulan ini dibuat, untuk dipergunakan sebagaimana mestinya.

....., (12)

..... (13)

..... (14)

NIP (15)

Petunjuk Pengisian:

- (1) Diisi dengan KOP surat dinas Kementerian Negara/Lembaga;
- (2) Diisi dengan nomor surat;
- (3) Diisi dengan tanggal surat;
- (4) Diisi dengan jumlah lampiran surat;
- (5) Diisi dengan nomor surat pengumuman Uji Kompetensi kenaikan jenjang jabatan;
- (6) Diisi dengan tanggal surat pengumuman Uji Kompetensi kenaikan jenjang jabatan;
- (7) Diisi dengan perihal surat pengumuman Uji Kompetensi kenaikan jenjang jabatan;
- (8) Diisi dengan nama PNS yang diusulkan untuk mengikuti uji kompetensi kenaikan jenjang jabatan;
- (9) Diisi dengan NIP PNS yang diusulkan untuk mengikuti uji kompetensi kenaikan jenjang jabatan;
- (10) Diisi dengan Pangkat/Golongan PNS yang diusulkan untuk mengikuti uji kompetensi kenaikan jenjang jabatan;
- (11) Diisi dengan jenjang PNS yang diusulkan untuk mengikuti uji kompetensi kenaikan jenjang jabatan;
- (12) Diisi dengan kota, tanggal, bulan, dan tahun pembuatan surat usulan;
- (13) Diisi dengan jabatan Pejabat Pimpinan Tinggi Pratama yang membidangi Kepegawaian pada masing-masing Kementerian Negara/Lembaga yang membuat surat usulan;
- (14) Diisi dengan nama Pejabat Pimpinan Tinggi Pratama yang membidangi Kepegawaian pada masing-masing Kementerian Negara/Lembaga yang membuat surat usulan;
- (15) Diisi dengan NIP Pejabat Pimpinan Tinggi Pratama yang membidangi Kepegawaian pada masing-masing Kementerian Negara/Lembaga yang membuat surat usulan.

Direktur Sistem Perbendaharaan
selaku Ketua Unit Penyelenggara Uji
Kompetensi



Ditandatangani secara elektronik
Sulaimansyah



LAMPIRAN II
 PENGUMUMAN DIREKTUR SISTEM PERBENDAHARAAN NOMOR [@NomorND] TENTANG
 PENYELENGGARAAN UJI KOMPETENSI DALAM RANGKA KENAIKAN JENJANG JABATAN
 FUNGSIONAL PK APBN DAN JABATAN FUNGSIONAL APK APBN PERIODE II Tahun 2025

A. DAFTAR CALON PESERTA YANG DAPAT MENGIKUTI UJI KOMPETENSI KENAIKAN JENJANG JABATAN PERIODE II TAHUN 2025 PER KEMENTERIAN NEGARA/ LEMBAGA

NO	NAMA	NIP	JENJANG	KODE SATKER	NAMA SATKER	KODE KPPN	NAMA KPPN
004 BADAN PEMERIKSA KEUANGAN							
1	Ferdy Riandy Halomoan Siregar	198309022009061001	Ahli Muda	003019	SEKRETARIAT JENDERAL	182	JAKARTA VII
2	Yulika Benny Mahadewi	198507042010052001	Ahli Muda	003051	BPK PERWAKILAN PROVINSI SUMATERA UTARA	123	MEDAN II
3	Arin Tatarin	197511111996022001	Ahli Muda	662745	BPK PERWAKILAN PROVINSI DAERAH KHUSUS IBUKOTA JAKARTA	182	JAKARTA VII
4	Zilha	198602032005012001	Ahli Muda	003019	SEKRETARIAT JENDERAL	182	JAKARTA VII
5	Ari Prasetyo Wibowo	198208212008081001	Ahli Muda	003024	BADAN PEMERIKSA KEUANGAN PUSAT	182	JAKARTA VII
6	Ariefiona Dewi	197610032006042002	Ahli Muda	631648	BADAN PENDIDIKAN DAN PELATIHAN PEMERIKSAAN KEUANGAN NEGARA	182	JAKARTA VII
7	RAHMADI HARYO PAMUNGKAS	197604012006041004	Ahli Muda	003030	BPK RI PERWAKILAN PROVINSI DAERAH ISTIMEWA YOGYAKARTA	030	YOGYAKARTA
8	Mohamad Adnan	197510301996021004	Ahli Muda	890594	BPK RI PERWAKILAN PROVINSI JAWA TENGAH	026	SEMARANG I
9	Rinto Youbel Gemmy Moniyung	198406112007081001	Ahli Muda	450825	BPK PERWAKILAN PROVINSI SULAWESI UTARA	049	MANADO
10	Ali Kurniawan A. Suratinoyo	199001292015021002	Ahli Pertama	450825	BPK RI PERWAKILAN PROVINSI SULAWESI UTARA	049	MANADO
11	Diny Indri Hapsari	198112302000032001	Ahli Pertama	631648	BADAN PENDIDIKAN DAN PELATIHAN PEMERIKSAAN KEUANGAN NEGARA	182	JAKARTA VII
12	Fadil Catur Budiman	198701292009011003	Ahli Pertama	450800	BPK PERWAKILAN PROVINSI JAWA TIMUR	165	SIDOARJO
13	Sumadyo	198610102005011001	Ahli Pertama	890594	BPK RI PERWAKILAN PROVINSI JAWA TENGAH	026	SEMARANG I
14	Irawaty Sinurat	197812022007082001	Ahli Pertama	445243	BPK PERWAKILAN PROVINSI JAMBI	012	JAMBI
15	Ratih Kurniasih	197709132007082001	Ahli Pertama	003024	BADAN PEMERIKSA KEUANGAN PUSAT	182	JAKARTA VII
16	Mohamad Iqbal Fauzan, S.E.	198704022014011001	Ahli Pertama	890620	BPK PERWAKILAN PROVINSI NUSA TENGGARA TIMUR	039	KUPANG
17	Tines Fitria Pramesti	198703042009062001	Ahli Pertama	450800	BPK PERWAKILAN PROVINSI JAWA TIMUR	165	SIDOARJO
18	AKHMAD DWI YANTO	198606242008011003	Ahli Pertama	450799	BPK PERWAKILAN PROVINSI JAWA BARAT	022	BANDUNG I
19	Silvia Febrina Lubis	198802272011052001	Mahir	003051	BPK RI PERWAKILAN PROVINSI SUMATERA UTARA	123	MEDAN II
20	Muhamad Wachid Pratama	198602252010051001	Mahir	445243	BPK PERWAKILAN PROVINSI JAMBI	012	JAMBI
005 MAHKAMAH AGUNG							
21	MILAWATI, SE	197911242006042001	Ahli Muda	099113	PENGADILAN NEGERI SANGGAU	167	SANGGAU
22	DESI SULASTERI	197609012006042002	Ahli Muda	308152	PENGADILAN AGAMA BENGKULU	016	BENGKULU



23	MAHARANI, S.Kom., M.Si	198409132009042003	Ahli Muda	402273	PENGADILAN AGAMA KAYU AGUNG	014	PALEMBANG
24	APRIDIUS, S.E., S.H., M.Si.	198804052009121002	Ahli Muda	400358	PENGADILAN TINGGI PALANGKARAYA	043	PALANGKARAYA
25	BENI MULYONO KADARISMAN, S.Kom	198102052009041009	Ahli Muda	531823	PENGADILAN TATA USAHA NEGARA BANDUNG	095	BANDUNG II
26	EFRI ROZA, S.Kom.	197905012009041002	Ahli Muda	400188	PENGADILAN NEGERI PADANG PANJANG	011	BUKITTINGGI
27	HUSNUL FIKRI, SE.	198706252011011006	Ahli Muda	400559	PENGADILAN TINGGI MATARAM	038	MATARAM
28	TRI RATNA FEBRIANA, SE	198402092009042009	Ahli Muda	400559	PENGADILAN TINGGI MATARAM	038	MATARAM
29	Tengku Aldian Dahlan, SH.,MH.	198407092008011003	Ahli Muda	108025	PENGADILAN NEGERI STABAT	123	MEDAN II
30	NY. ARY FARIDAH, S.Si	197611092006042005	Ahli Muda	097500	PENGADILAN TINGGI BANDUNG	095	BANDUNG II
31	DENI NURMANSYAH, SE	198401012006041005	Ahli Muda	099134	PENGADILAN NEGERI PANGKALAN BUN	102	PANGKALAN BUN
32	ALFI DWI SUKMAWAN, S.Kom	198607092009121004	Ahli Muda	098125	PENGADILAN NEGERI BOJONEGORO	073	BOJONEGORO
33	USFIA WIRNA, SH	198501132003122003	Ahli Muda	402185	PENGADILAN AGAMA JAMBI	012	JAMBI
34	A. MARADONA, S.HI.	198210152009121001	Ahli Muda	307424	PENGADILAN TINGGI AGAMA MAKASSAR	136	MAKASSAR II
35	MAFTUKHAH MUSTAFA, S.Kom.	198603242011012014	Ahli Muda	307509	PENGADILAN AGAMA WATAMPONE	055	WATAMPONE
36	HARYOKO PRABOWO, S.E., S.H., M.M.	197303302006041002	Ahli Muda	526711	PENGADILAN TINGGI TATA USAHA NEGARAUJUNG PANDANG	136	MAKASSAR II
37	JUMADI SANDIMUN	198304072006041005	Ahli Muda	099329	PENGADILAN NEGERI MANADO	049	MANADO
38	NURHIDAYAH, S.Ag.,M.H.	197807052002122001	Ahli Muda	307509	PENGADILAN AGAMA WATAMPONE	055	WATAMPONE
39	ANDRI HENDRIANA, S.Kom. M.Si	198411072009041007	Ahli Muda	097709	PENGADILAN NEGERI KUNINGAN	147	KUNINGAN
40	FANDY LAHAY, SE	198509212011011015	Ahli Muda	402690	PENGADILAN AGAMA LIMBOTO	050	GORONTALO
41	I GUSTI LANANG WISNU SENTANA, ST.,MM.	198509132009041006	Ahli Muda	526736	PENGADILAN TINGGI TATA USAHA NEGARA MATARAM	038	MATARAM
42	RAHMAIDA SUSRIANTI, S.HI	198405112009042008	Ahli Muda	402050	PENGADILAN AGAMA PAYAKUMBUH	011	BUKITTINGGI
43	LIANA DESWITA, S.H., S.E, M.Ak.	198612172009122004	Ahli Muda	308021	PENGADILAN AGAMA CURUP	146	CURUP
44	MULYANI, SE	198310152009042007	Ahli Muda	307491	PENGADILAN AGAMA SUNGGUMINASA	136	MAKASSAR II
45	ROSALIE M. MONTONG, SE	197706282009122001	Ahli Muda	099312	PENGADILAN TINGGI MANADO	049	MANADO
46	NURFITRIANA, SE, MPUBADMIN, MGMT	198808102011012013	Ahli Muda	400653	PENGADILAN AGAMA JAKARTA SELATAN	175	JAKARTA VI
47	AHADI, S. Kom, SH	198307312006041004	Ahli Muda	400430	PENGADILAN NEGERI MUARA BULIAN	012	JAMBI
48	EKA FITRIYANI, SE	198612292009122004	Ahli Muda	400251	PENGADILAN TINGGI PONTIANAK	042	PONTIANAK
49	DERI PRAJA KUSUMA, S. Kom, M.S.I	198304282011011005	Ahli Muda	547661	PENGADILAN TINGGI AGAMA JAMBI	012	JAMBI
50	JAROT SUJATMIKO, SE.	198505312009121007	Ahli Muda	099862	PENGADILAN NEGERI MATARAM	038	MATARAM
51	Yosi Dirola, SE	197607262006042003	Ahli Muda	401582	MAHKAMAH SYAR'IIYAH ACEH	001	BANDA ACEH
52	IKA WAHYU NOVIANDARI POKKO, SE.	198711102011012016	Ahli Muda	578801	PENGADILAN TATA USAHA NEGARA YOGYAKARTA	030	YOGYAKARTA
53	ARIANE SATRI ANDINA, SE	198607252009042003	Ahli Muda	401941	PENGADILAN AGAMA TAIS	121	MANNA
54	KHRISNALIA YUDYA ANGGRAINI, SE., MM	198010232009122002	Ahli Muda	098235	PENGADILAN NEGERI KEDIRI	034	KEDIRI
55	MUHAMMAD HATTA RIJANI, S.E., S.H., M.AP.	198512052009121007	Ahli Muda	307115	PENGADILAN AGAMA PELAIHARI	168	PELAIHARI
56	AHMAD GHUFRAN, SE., MM	198403112011011005	Ahli Muda	098938	PENGADILAN TINGGI PALEMBANG	014	PALEMBANG
57	HENY MARINA., STP	198112032005022003	Ahli Muda	098938	PENGADILAN TINGGI PALEMBANG	014	PALEMBANG
58	IMELDA MARLY., SE	198405292011012008	Ahli Muda	098938	PENGADILAN TINGGI PALEMBANG	014	PALEMBANG

59	ANDINA FAJARIANI, SE	198306102005022001	Ahli Muda	531851	PENGADILAN TATA USAHA NEGARA PONTIANAK	042	PONTIANAK
60	DIAN SUKMA JUITA, SE.	198509052011012012	Ahli Muda	402788	PENGADILAN TINGGI AGAMA MATARAM	038	MATARAM
61	MAYA NURLINDA RUMONDOR, S.Kom	198703102011012020	Ahli Muda	682185	PENGADILAN AGAMA MARISA	180	MARISA
62	LAELY NURHIDAYAH, SHI	198510222008052001	Ahli Muda	401695	MAHKAMAH SYAR'İYAH KUALA SIMPANG	002	LANGSA
63	AKIDAH HASANUDDIN, S.H.	198508242009042006	Ahli Muda	307452	PENGADILAN AGAMA UJUNG PANDANG	136	MAKASSAR II
64	HASTA PRAKARSA PRONOSUMARTO, SE.	198202172006041004	Ahli Muda	099890	PENGADILAN NEGERI SELONG	169	SELONG
65	MONALISA AGUSTINA T, SE	198108242006042003	Ahli Muda	400358	PENGADILAN TINGGI PALANGKARAYA	043	PALANGKARAYA
66	FITRIA HAYATI,SH	197909142006042021	Ahli Muda	402072	PENGADILAN AGAMA PEKANBARU	008	PEKANBARU
67	DIANA RAHMAWATI, S.Kom	197607262009042003	Ahli Muda	526711	PENGADILAN TINGGI TATA USAHA NEGARAUJUNG PANDANG	136	MAKASSAR II
68	MUHAMMAD ICHLASUL AMAL AMIMI, S.H.	199403022019031004	Ahli Pertama	097961	PENGADILAN NEGERI SUKOHARJO	028	SURAKARTA
69	Thamrin Harahap	197803192006041002	Ahli Pertama	401865	PENGADILAN AGAMA BALIGE	125	BALIGE
70	FAJAR DWI ALFIANTO, SH	199408292019031003	Ahli Pertama	004028	KEPANITERAAN	175	JAKARTA VI
71	JAMALUDDIN,SE	198507012019031003	Ahli Pertama	307424	PENGADILAN TINGGI AGAMA MAKASSAR	136	MAKASSAR II
72	RIKO OKTRIA, S.H	198410122006041001	Ahli Pertama	400461	PENGADILAN NEGERI MUARO	077	SIJUNJUNG
73	HESTI TRIANA BR SEMBIRING, A.Md	198911242011012005	Ahli Pertama	526725	PENGADILAN TINGGI TATA USAHA NEGARAMEDAN	123	MEDAN II
74	SYAFAR, S.A.P., M.M.	198405052010011019	Ahli Pertama	663157	BADAN URUSAN ADMINISTRASI	175	JAKARTA VI
75	MUQORROBIN, S.H., M.H.	198609282006041004	Ahli Pertama	098298	PENGADILAN NEGERI PASURUAN	032	MALANG
76	INTAN WIJAYATI, S.E.	198409292011012017	Ahli Pertama	099197	PENGADILAN NEGERI BANJARMASIN	045	BANJARMASIN
77	DEWI ARIANA,A.Md	198503042008052001	Mahir	099180	PENGADILAN TINGGI BANJARMASIN	045	BANJARMASIN
78	AMELIZA,A.Md	198805292011012019	Mahir	098743	PENGADILAN TINGGI PADANG	010	PADANG
79	ARIE WIJAYANTI, S.E.	198509192019032006	Mahir	402273	PENGADILAN AGAMA KAYU AGUNG	014	PALEMBANG
80	EKA CHITRA MURVIRIANTI, S.E	198508102009122010	Mahir	400492	PENGADILAN TINGGI PEKANBARU	008	PEKANBARU
81	Yongki Fitra Hadi,A.Md.	199002162011011002	Mahir	400503	PENGADILAN TINGGI JAMBI	012	JAMBI
82	SISWATI MARIANA SIHOMBING, A.Md.	198701252009122002	Mahir	400172	PENGADILAN NEGERI BANTUL	030	YOGYAKARTA
83	YELFINA,A.Md	198202192011012010	Mahir	402970	PENGADILAN TINGGI AGAMA PEKANBARU	008	PEKANBARU
84	AGUS SUPRIADI, A.Md	198308012011011007	Mahir	098434	PENGADILAN TINGGI BANDA ACEH	001	BANDA ACEH
85	RYAN RUDINI, A.Md	198303052009041003	Mahir	477202	PENGADILAN NEGERI DONGGALA	051	PALU
86	RIZKI ADRIAN, SH	198702282009041003	Mahir	108025	PENGADILAN NEGERI STABAT	123	MEDAN II
87	Muhammad Muadin	199003102019031006	Terampil	401937	PENGADILAN AGAMA SIAK SRI INDRAPURA	008	PEKANBARU
88	INTAN SALINA KOHINOOR	198412312009042012	Terampil	099197	PENGADILAN NEGERI BANJARMASIN	045	BANJARMASIN
89	AKBAR ADHI WICAKSANA, S.M.	200005262022011003	Terampil	663157	BADAN URUSAN ADMINISTRASI	175	JAKARTA VI
90	SARI ALSAQATI ARDANA, S.Ak.	200012182022012004	Terampil	663136	BADAN PENGAWASAN MAHKAMAH AGUNG RI	175	JAKARTA VI
91	HERNINDA NUR SHABRINA, A.Md.Kb.N.	199908132022012002	Terampil	663157	BADAN URUSAN ADMINISTRASI	175	JAKARTA VI
92	ERLANDA MAWANGSA, S.Ak.	200002082022011001	Terampil	663136	BADAN PENGAWASAN MAHKAMAH AGUNG RI	175	JAKARTA VI
93	YULVA HASANAH, S.M.	199607132020122009	Terampil	308035	PENGADILAN AGAMA ARGAMAKMUR	016	BENGKULU
94	NOTA TEMA GEA, A.Md.T	199212032019031006	Terampil	108025	PENGADILAN NEGERI STABAT	123	MEDAN II

95	CHRISTINA NATALIA PANGGABEAN,A.Md	198412202020122003	Terampil	098633	PENGADILAN NEGERI BINJAI	123	MEDAN II
006 KEJAKSAAN REPUBLIK INDONESIA							
96	DIDI MAULANA, SH	197009071993031006	Ahli Muda	005829	KEJAKSAAN NEGERI BONDOWOSO	035	BONDOWOSO
97	LATIF SIRAIT, SH	196905131994031004	Ahli Muda	006287	KEJAKSAAN TINGGI SUMATERA UTARA	123	MEDAN II
98	SUHARTI.SH.	197504292000032003	Ahli Muda	005896	KEJAKSAAN NEGERI TRENGGALEK	034	KEDIRI
99	BAYU MARTANTO	198703212006041002	Ahli Muda	650311	KEJAKSAAN TINGGI KEPULAUAN BANGKA BELITUNG	015	PANGKAL PINANG
100	I KETUT ARIMBAWA,SH.	197807152000031002	Ahli Muda	008750	KEJAKSAAN NEGERI KLUNGKUNG	154	AMLAPURA
101	EDWAR EFFENDI	198205202002121003	Ahli Pertama	006050	KEJAKSAAN TINGGI ACEH	001	BANDA ACEH
102	MARTA DOLIAN SARI, SH	198503132008122001	Ahli Pertama	006639	KEJAKSAAN NEGERI PADANG	010	PADANG
103	DESY NATALIA KRISTINA PURBA, SE. SH. MH	198512272008122001	Ahli Pertama	009080	KEJAKSAAN NEGERI BENGKULU	016	BENGKULU
104	HERY SETIAWAN, S.H.	197611242002121001	Ahli Pertama	006198	KEJAKSAAN NEGERI ACEH TAMIANG	002	LANGSA
105	ABDU NURDIN, A. Md	198505132008121003	Ahli Pertama	008107	KEJAKSAAN TINGGI SULAWESI SELATAN	136	MAKASSAR II
106	ROMAULI SIMATUPANG	197503031998032007	Ahli Pertama	006451	KEJAKSAAN NEGERI PEMATANG SIANTAR CABANG KEJAKSAAN NEGERI TOBA SAMOSIR DI PORSEA	005	PEMATANG SIANTAR
107	MEGAWATI MANURUNG, SE	198405252008122002	Ahli Pertama	006508		125	BALIGE
108	LIA PUJI ASTUTI	198502242005012001	Ahli Pertama	005655	KEJAKSAAN TINGGI D.I. YOGYAKARTA	030	YOGYAKARTA
109	MURNI HARMUNTARI	198509142005012002	Ahli Pertama	005719	KEJAKSAAN TINGGI JAWA TIMUR	031	SURABAYA I
110	TM. Iqbal, SE	197405172002121001	Ahli Pertama	006050	KEJAKSAAN TINGGI ACEH	001	BANDA ACEH
111	SOEPOMO, SH	198701292009121001	Ahli Pertama	007102	KEJAKSAAN TINGGI SUMATERA SELATAN	014	PALEMBANG
112	SRIWISMI MARLIA MAULIANI, SH	197803052002122007	Ahli Pertama	007102	KEJAKSAAN TINGGI SUMATERA SELATAN	014	PALEMBANG
113	ANDREAS PRASETYO CAHYONO, SH	198111132002121002	Ahli Pertama	683017	KEJAKSAAN NEGERI CIMAHI	095	BANDUNG II
114	NURMIWANTI SUPRAPTO, SE	198505252010122001	Ahli Pertama	650007	KEJAKSAAN NEGERI HALMAHERA TIMUR	112	TOBELO
115	SYUHADA,SH.MH	198704282009122002	Ahli Pertama	007371	KEJAKSAAN TINGGI KALIMANTAN BARAT	042	PONTIANAK
116	RIZWAN	197509292006041003	Ahli Pertama	006067	KEJAKSAAN NEGERI BANDA ACEH	001	BANDA ACEH
117	MAKMUR, A. Md	198503052009121001	Ahli Pertama	008107	KEJAKSAAN TINGGI SULAWESI SELATAN	136	MAKASSAR II
118	BOBY NIRMALA,A.Md.	198603042009121001	Ahli Pertama	008750	KEJAKSAAN NEGERI KLUNGKUNG	154	AMLAPURA
119	I MADE KATOS	197611052002121004	Ahli Pertama	007495	KEJAKSAAN NEGERI PALANGKARAYA	043	PALANGKARAYA
120	I DEWA A. ANANTHANIDA, A.Md	198906132009121001	Ahli Pertama	008771	KEJAKSAAN NEGERI MATARAM	038	MATARAM
121	AEF NUR ARIFIN, S.Kom.	198706082009121001	Mahir	673652	KEJAKSAAN NEGERI KABUPATEN TASIKMALAYA	025	TASIKMALAYA
122	UMAR SURYA NEGARA	198707012009121002	Mahir	650023	KEJAKSAAN NEGERI PESAWARAN	017	BANDAR LAMPUNG
123	SYLVIA ANGRAINI, A.Md.	198508222009122003	Mahir	007318	KEJAKSAAN NEGERI BANDAR LAMPUNG	017	BANDAR LAMPUNG
124	NURSYAMSI, S.E.	198610232009122003	Mahir	006287	KEJAKSAAN TINGGI SUMATERA UTARA	123	MEDAN II
125	DESY VERAWATY,SH	197506041996032001	Mahir	007296	KEJAKSAAN NEGERI BANYUASIN	160	SEKAYU
126	MARDIANA HOMSAH.A. Md	198403222008122001	Mahir	005168	KEJAKSAAN NEGERI KOTA TANGERANG	127	TANGERANG
127	NOVI SUDIASTIKA, A.Md	198511142009122002	Mahir	008107	KEJAKSAAN TINGGI SULAWESI SELATAN	136	MAKASSAR II
128	PUSTAHA TUNAS JAYA SIRAIT, SH	198510172009121001	Mahir	006341	KEJAKSAAN NEGERI LABUHAN BATU	075	RANTAU PRAPAT
129	MANGIRING MAULANA SIAHAAN, A.Md	198810102010121003	Mahir	006529	KEJAKSAAN NEGERI PADANG SIDEMPUAN	006	PADANG SIDEMPUAN

130	HENDRI SETIONO,A.Md	198505112010121001	Mahir	005510	KEJAKSAAN NEGERI KEBUMEN	027	PURWOREJO
131	DEDI HERUDI, A.Md.	198310232010121003	Mahir	007301	KEJAKSAAN TINGGI LAMPUNG	017	BANDAR LAMPUNG
132	LAINA NANA RIDHA, A.Md.	198707162010122001	Mahir	006050	KEJAKSAAN TINGGI ACEH	001	BANDA ACEH
133	DISKA MARLIANTI	198503032008122001	Mahir	007102	KEJAKSAAN TINGGI SUMATERA SELATAN	014	PALEMBANG
134	TRISNAWATI, A. Md	198506082008122002	Mahir	007130	KEJAKSAAN NEGERI OGAN KOMERING ULU	109	BATURAJA
135	Tri Juliansyah, A.Md	198307302009121002	Mahir	007172	KEJAKSAAN NEGERI MUSI BANYUASIN	160	SEKAYU
136	SAAT UDIN	198610062008121002	Mahir	007102	KEJAKSAAN TINGGI SUMATERA SELATAN	014	PALEMBANG
137	TUWAH KELANA, A.Md.	199002282010121002	Mahir	007212	KEJAKSAAN NEGERI PAGAR ALAM	144	LAHAT
138	NOVARIDA,M,A.Md	198611282008122001	Mahir	417641	KEJAKSAAN NEGERI OGAN ILIR	014	PALEMBANG
139	RETNO EDHININGTYAS, A.Md.	198601232010122001	Mahir	005421	KEJAKSAAN NEGERI SALATIGA	134	SEMARANG II
140	WAHYU AGUS SETIONO	199208052010121003	Terampil	005786	KEJAKSAAN NEGERI JOMBANG	098	MOJOKERTO
141	INDAH EKA PANGESTUTY, A.Md.	199602022020122017	Terampil	005421	KEJAKSAAN NEGERI SALATIGA	134	SEMARANG II
007 KEMENTERIAN SEKRETARIAT NEGARA							
142	Bintang Verawaty, S.E.Ak.	198012112008012008	Ahli Muda	500592	DEWAN PERTIMBANGAN PRESIDEN	018	JAKARTA I
143	Ema Krismayanti, S.E.	196802221995032001	Ahli Muda	403013	SEKRETARIAT NEGARA	018	JAKARTA I
144	Gogot Kurniawan Purwanto, S.E.	197109261998031001	Ahli Muda	403013	SEKRETARIAT NEGARA	018	JAKARTA I
145	ANTONIUS TEDDY ADRIYANTO,SE	197604081995031001	Ahli Muda	403128	ISTANA KEPRESIDENAN JAKARTA	018	JAKARTA I
146	Kusma, S.KOM	197103072005011001	Ahli Muda	403165	SEKRETARIAT MILITER PRESIDEN	018	JAKARTA I
147	KHUSNUL KHAFFID	198607132006041003	Ahli Muda	400847	KANTOR STAF PRESIDEN	018	JAKARTA I
148	Triana Rochmatun Handayani, S.Si	198009202008012013	Ahli Muda	403998	SEKRETARIAT WAKIL PRESIDEN	018	JAKARTA I
149	Sari Tusiarlina, S.H.	198208262005012001	Ahli Muda	403998	SEKRETARIAT WAKIL PRESIDEN	018	JAKARTA I
150	Diar Indratno, S.Sos.,M.AP	196905271997031001	Ahli Muda	403998	SEKRETARIAT WAKIL PRESIDEN	018	JAKARTA I
151	DIDIN SAPRUDIN	198306132002121001	Ahli Pertama	403128	ISTANA KEPRESIDENAN JAKARTA	018	JAKARTA I
152	KURNIAWATI PURNAMA DEWI	198404142006042001	Ahli Pertama	403997	Istana Kepresidenan Cipanas	023	BOGOR
153	AGUNG HENDRA SANTO	196803022002121001	Mahir	403128	ISTANA KEPRESIDENAN JAKARTA	018	JAKARTA I
010 KEMENTERIAN DALAM NEGERI							
154	Yenny Rany, SE	198203302014022004	Ahli Pertama	027210	DIREKTORAT JENDERAL POLITIK DAN PEMERINTAHAN UMUM	133	JAKARTA IV
155	Santy Dewi, SE	198311212009012003	Mahir	506137	PUSAT PENDIDIKAN DAN PELATIHAN REGIONAL BUKIT TINGGI	011	BUKITTINGGI
156	AWANTA MUTMAINNAH, S.IP.	199209102014062001	Mahir	683084	IPDN KAMPUS NUSA TENGGARA BARAT	038	MATARAM
157	Irwan Fransiskus A.M. Simanjong, A.Md	198311082009121002	Mahir	403231	BADAN PENGEMBANGAN SUMBER DAYA MANUSIA	133	JAKARTA IV
158	RATIH WIDYA NINGRUM, A.Md	198403102008122001	Mahir	662766	DIREKTORAT JENDERAL BINA KEUANGAN DAERAH	133	JAKARTA IV
159	NAZLY HAFIDZAH, S.STP	199510112017082001	Mahir	662766	DIREKTORAT JENDERAL BINA KEUANGAN DAERAH	133	JAKARTA IV
160	WASIS BAYU NUGROHO, A.Md	198205172008121001	Mahir	662766	DIREKTORAT JENDERAL BINA KEUANGAN DAERAH	133	JAKARTA IV
161	ENDANG FRIMITA KARO-KARO, S.AP	198910072011012007	Mahir	662766	DIREKTORAT JENDERAL BINA KEUANGAN DAERAH	133	JAKARTA IV

162	REZKA JULIATI, S.STP	199507272017082001	Mahir	662766	DIREKTORAT JENDERAL BINA KEUANGAN DAERAH	133	JAKARTA IV
163	HARIST AL HAKIM	199802082020121007	Terampil	662766	DIREKTORAT JENDERAL BINA KEUANGAN DAERAH	133	JAKARTA IV
013 KEMENTERIAN HUKUM DAN HAK ASASI MANUSIA RI							
164	AGNES FEBRIYANTI	199302232017122001	Ahli Pertama	409257	DIREKTORAT JENDERAL ADMINISTRASI HUKUM UMUM	139	JAKARTA V
165	I GEDE SUGIANTARA, SH.	198807302010121001	Mahir	407550	RUMAH TAHANAN NEGARA NEGARA	132	SINGARAJA
166	ETIKA RANI GAJAH, S.E.	199402282019012001	Mahir	408046	KANTOR IMIGRASI KELAS I KHUSUS TPI MEDAN	004	MEDAN I
167	MADIA WIGUNA	198506012007031002	Mahir	649040	LEMBAGA PEMASYARAKATAN NARKOTIKA DI CIREBON	024	CIREBON
015 KEMENTERIAN KEUANGAN							
168	ZAENUDIN, S.E.	197209241994031001	Ahli Muda	630931	DIREKTORAT JENDERAL ANGGARAN	019	JAKARTA II
169	ANWAR, S.Sos.	197112201992121001	Ahli Muda	410640	KANTOR PUSAT DIREKTORAT JENDERAL BEA DAN CUKAI	019	JAKARTA II
170	TEGUH TRISUGIARTO, S.E.	198312212010121002	Ahli Muda	411868	BADAN PENDIDIKAN DAN PELATIHAN KEUANGAN	019	JAKARTA II
171	SURYADI, S.S.T.	198505222009011004	Ahli Muda	411868	BADAN PENDIDIKAN DAN PELATIHAN KEUANGAN	019	JAKARTA II
172	TRI NUR RAMADHANI	198904232010122001	Ahli Pertama	689320	KANTOR PENGELOLAAN TIK DAN BMN MEDAN	123	MEDAN II
173	HARI AGUNG PRAPTOMO	198706222008121002	Ahli Pertama	689334	KANTOR PENGELOLAAN TIK DAN BMN SEMARANG	026	SEMARANG I
174	IIS ISWANDY, S.E.	198711122014021005	Ahli Pertama	447501	KANTOR PELAYANAN UTAMA (KPU) BC TANJUNG PRIOK	019	JAKARTA II
175	RR. HANRAHAJUNING W	197004121997032001	Mahir	537810	KANTOR PELAYANAN KEKAYAAN NEGARA DAN LELANG MALANG	032	MALANG
176	Dhandi Surya Miharja	198410152007011002	Mahir	411880	BADAN KEBIJAKAN FISKAL	019	JAKARTA II
177	Nur Hasnah	198311242003122001	Mahir	528387	KANTOR PELAYANAN PERBENDAHARAAN NEGARA PARE PARE	057	PARE-PARE
178	NUR ISTI'AANAH	198801242009122003	Mahir	655502	KANTOR WILAYAH DJP DAERAH ISTIMEWA YOGYAKARTA	030	YOGYAKARTA
179	Gopinda Tri Saputra Panjaitan	199604292018121001	Terampil	527687	KANTOR PELAYANAN PERBENDAHARAAN NEGARA GUNUNG SITOLI	007	GUNUNG SITOLI
180	Rianda Imanullah	199505212018011002	Terampil	527624	KANTOR PELAYANAN PERBENDAHARAAN NEGARA TAKENGON	122	TAKENGON
181	ADJIE ARIA PUTRA, A. Md. Kb. N.	199701252018011003	Terampil	527961	KANTOR PELAYANAN PERBENDAHARAAN NEGARA LUBUK LINGGAU	070	LUBUK LINGGAU
182	M. ADITYA ASLAM	199612262018121001	Terampil	527819	KANTOR PELAYANAN PERBENDAHARAAN NEGARA SOLOK	090	SOLOK
183	Hasian Ahmady Daulay	199602212015021002	Terampil	675523	KANTOR PENGAWASAN DAN PELAYANAN BC KUALA NAMU	123	MEDAN II
184	HENDRAWAN RIZKI LESMANA	199003142010011002	Terampil	675525	KANTOR PENGAWASAN DAN PELAYANAN BC SIDOARJO	165	SIDOARJO
185	FITRIZA ARDHI	199204062012101001	Terampil	410920	KANTOR PENGAWASAN DAN PELAYANAN BC LHOK SEUMAWE	089	LHOKSEUMAWE

186	Arief Rahman Hakim	199609252018011002	Terampil	440941	DIREKTORAT JENDERAL PERIMBANGAN KEUANGAN	019	JAKARTA II
187	Dina Oktaria	199510032018012001	Terampil	528001	KANWIL DITJEN PERBENDAHARAAN PROVINSI LAMPUNG	017	BANDAR LAMPUNG
188	MUHAMMAD TSAQIB, A. Md. Ak.	199608112018011002	Terampil	527776	KANWIL DITJEN PERBENDAHARAAN PROVINSI SUMATERA BARAT	010	PADANG
189	AZIZ FAJAR PRASETYA, A. Md. Kb. N.	199506012018011002	Terampil	527780	KANTOR PELAYANAN PERBENDAHARAAN NEGARA PADANG	010	PADANG
190	MUH. IQBAL BAHRUN, A. Md. Kb. N.	199601212018011005	Terampil	528420	KANTOR PELAYANAN PERBENDAHARAAN NEGARA WATAMPONE	055	WATAMPONE
191	LUKAS CARUS ADHI BIMO	198810182007101001	Terampil	537763	KANTOR PELAYANAN KEKAYAAN NEGARA DAN LELANG SEMARANG	026	SEMARANG I
192	WONE SHUBHANAYATI	199504292016122003	Terampil	537791	KANTOR PELAYANAN KEKAYAAN NEGARA DAN LELANG SURABAYA I	031	SURABAYA I
193	DINA FADJRIA	197410272005012001	Terampil	604442	KANTOR PELAYANAN KEKAYAAN NEGARA DAN LELANG JAKARTA II	019	JAKARTA II
194	RIVIE SANDI JIMBRAN MODEONG	199001082010011003	Terampil	411296	KANTOR PENGAWASAN DAN PELAYANAN BC BITUNG	179	BITUNG
195	DANANG SUMARDONO	199201192012101002	Terampil	410914	KANTOR PENGAWASAN DAN PELAYANAN BC BOJONEGORO	073	BOJONEGORO
196	ANIS RIFAI, A. Md. Kb. N.	199611052018012002	Terampil	527975	KANTOR PELAYANAN PERBENDAHARAAN NEGARA BATURAJA	109	BATURAJA
197	I PUTU ARTA KRISNA PUTRA	199506012016121002	Terampil	689355	KANTOR PENGELOLAAN TIK DAN BMN DENPASAR	037	DENPASAR
198	Nahariyatul Mufidatul Izzah	199604162018122001	Terampil	528171	KANWIL DITJEN PERBENDAHARAAN PROVINSI KALIMANTAN SELATAN	045	BANJARMASIN
199	AMBAR PUSPITASARI	199504212018012004	Terampil	613807	KANWIL DITJEN PERBENDAHARAAN PROVINSI SULAWESI TENGAH	051	PALU
200	MOHAMAD IRFAN AMIN, A. Md. Ak.	199604052018011001	Terampil	691273	BADAN TEKNOLOGI, INFORMASI, DAN INTELIJEN KEUANGAN	019	JAKARTA II
201	NANDA FAHRIN, A. Md. Ak.	199505192018011003	Terampil	527010	KANTOR PUSAT DIREKTORAT JENDERAL PERBENDAHARAAN	019	JAKARTA II
202	ESMARINA HUMAIDA, A.Md. Ak.	199610092018012005	Terampil	409294	SEKRETARIAT JENDERAL	019	JAKARTA II
203	Ali Azis Nurhadi Pramuaji, A.Md	199109022015021005	Terampil	689334	KANTOR PENGELOLAAN TIK DAN BMN SEMARANG	026	SEMARANG I
204	NAELA VARIKHA	199512132018012002	Terampil	655476	KANTOR WILAYAH DJP JAKARTA TIMUR	019	JAKARTA II
205	MIRAJ LORENTZ ARROHMAN	199610302018011003	Terampil	635617	KANTOR PELAYANAN PAJAK PRATAMA PALEMBANG ILIR BARAT	014	PALEMBANG
206	LUTFI ALVIANTO	199606262018011006	Terampil	119592	KANTOR PELAYANAN PAJAK PRATAMA MADIUN	033	MADIUN
207	FARIKHAH AULIA	199612212018012003	Terampil	635553	KANTOR WILAYAH DJP JAKARTA SELATAN I	019	JAKARTA II
208	SERUNI ANGGIA	199410302016122001	Terampil	119167	KANWIL DJP KEPULAUAN RIAU	137	BATAM
209	MOHAMMAD NUR ROMDONI	199602122018011002	Terampil	409665	KANTOR PELAYANAN PAJAK PRATAMA BANGKALAN	036	PAMEKASAN
210	HANIF BAKTIAR	199607132018011003	Terampil	636143	KANTOR PELAYANAN PAJAK PRATAMA SURABAYA MULYOOREJO	031	SURABAYA I

211	SUWARNI	199510192018012003	Terampil	409583	KANTOR PELAYANAN PAJAK PRATAMA KARANGANYAR	162	SRAGEN
212	IVAN TITUS LUMANSYAH	199506122018011003	Terampil	636150	KANTOR PELAYANAN PAJAK PRATAMA BLITAR	150	BLITAR
213	ANNISA SITI SHOLIKHAH	199507142018012003	Terampil	550500	KANTOR PELAYANAN PAJAK PRATAMA WONOSARI	149	WONOSARI
214	RENA THERESIA BR TARIGAN	199611062018012002	Terampil	663424	KANTOR WILAYAH DJP SUMATERA UTARA II	005	PEMATANG SIANTAR
215	RIZKY AMALIAH	199508232018012004	Terampil	119698	KANTOR PELAYANAN PAJAK PRATAMA PEMATANG SIANTAR	005	PEMATANG SIANTAR
216	IDA NOFITA	199511032018012001	Terampil	410486	KANTOR PELAYANAN PAJAK PRATAMA KEBUMEN	027	PURWOREJO
217	MAUDINA HUTAGALUNG	199609202018012004	Terampil	410078	KANTOR PELAYANAN PAJAK PENANAMAN MODAL ASING SATU	019	JAKARTA II
018 KEMENTERIAN PERTANIAN							
218	Desi Mulyawati, SE,M.Sc	197212132002122001	Ahli Muda	238830	DIREKTORAT JENDERAL PERKEBUNAN	139	JAKARTA V
219	HARI YUDANTO,SH,MM	197908032003121001	Ahli Muda	238830	DIREKTORAT JENDERAL PERKEBUNAN	139	JAKARTA V
220	R. Melly Mulyasari, SE. MM	197611072005012003	Ahli Muda	238830	DIREKTORAT JENDERAL PERKEBUNAN	139	JAKARTA V
221	AGUS PURYONO,SE	196903081999031001	Ahli Muda	567318	BALAI PENGAJIAN TEKNOLOGI PERTANIAN JAWA TENGAH	134	SEMARANG II
222	Yuli Setiawati, SE, MM	197307051998032001	Ahli Muda	237200	PUSAT PELATIHAN MANAJEMEN DAN KEPEMIMPINAN PERTANIAN (PPMKP) CIAWI	023	BOGOR
223	HERI PURNAMA,SE	196704112000031002	Ahli Muda	239544	BALAI BESAR VETERINER WATES YOGYAKARTA	176	WATES
224	DWI SARASWATI BATARAGOA	197203202001122001	Ahli Muda	239654	BALAI BESAR PELATIHAN PERTANIAN KETINDAN MALANG - JATIM	032	MALANG
225	Bambang Prihartanto,SE	197904302003121003	Ahli Muda	451005	SEKRETARIAT JENDERAL KEMENTERIAN PERTANIAN	139	JAKARTA V
226	EKA YUNI LESTARI, SE	197606252007012002	Ahli Muda	417405	POLITEKNIK PEMBANGUNAN PERTANIAN (POLBANGTAN)YOGYAKARTA - MAGELANG KAMPUS MAGELANG	115	MAGELANG
227	Muhammad Hafni Rasyidha, SE	198501122009011002	Ahli Muda	411971	BADAN PENELITIAN DAN PENGEMBANGAN PERTANIAN KANTOR PUSAT JAKARTA	139	JAKARTA V
228	Asri Wijayanti, SE	198106212006042002	Ahli Pertama	633975	BALAI PENERAPAN MODERNISASI PERTANIAN YOGYAKARTA	030	YOGYAKARTA
229	SRI IKA NOVITA MANANGIN, S.E.	198611012018012001	Ahli Pertama	634022	BALAI PENERAPAN MODERNISASI PERTANIAN SULAWESI UTARA	049	MANADO
230	SABARUDIN, S.Pt	197610032011011001	Ahli Pertama	239661	BALAI BESAR PELATIHAN PERTANIAN BATANG KALUKU, SULAWESI SELATAN	054	MAKASSAR I
231	MEGAWATI, SP. MM	197702222011012002	Ahli Pertama	237788	BALAI KARANTINA PERTANIAN KELAS I PALEMBANG	014	PALEMBANG
232	Citra Fridiarini,SIP	198006202009122001	Ahli Pertama	451005	SEKRETARIAT JENDERAL KEMENTERIAN PERTANIAN	139	JAKARTA V
233	Hendra Wilson Sitanggang,SE	198610072015031002	Ahli Pertama	238776	DIREKTORAT JENDERAL PETERNAKAN DAN KESEHATAN HEWAN	139	JAKARTA V
234	ERA PRAWATI, S.E.	197412012008122003	Mahir	567364	BALAI PENGAJIAN TEKNOLOGI PERTANIAN JAWA TIMUR	032	MALANG

235	Prihastuti Setyorini	197207201998032001	Mahir	411971	BADAN PENELITIAN DAN PENGEMBANGAN PERTANIAN KANTOR PUSAT JAKARTA	139	JAKARTA V
236	Erlis Setiyaningrum, S.Pt	197711032009122001	Mahir	220064	BALAI PEMBIBITAN TERNAK UNGGUL SAPI BALI	037	DENPASAR
237	ENDANG OKTAVIA GIRI,SE	198210252008122002	Penyelia	412081	BALAI BESAR PELATIHAN PETERNAKAN KUPANG, NTT	039	KUPANG
238	ROIKHATUL JANNAH, A.Md.	198608082015032001	Terampil	239675	BALAI BESAR PELATIHAN PETERNAKAN BATU, MALANG JAWA TIMUR	032	MALANG
019 KEMENTERIAN PERINDUSTRIAN							
239	INDRI JULIANI, SE	198207172009112001	Ahli Muda	247949	DIREKTORAT JENDERAL INDUSTRI KECIL DAN MENENGAH	182	JAKARTA VII
240	Eriana Tiodora Simbolon, ST.	197807122003122003	Ahli Muda	539074	BARISTAND INDUSTRI PONTIANAK	042	PONTIANAK
241	YENNI YULIANI,S.Kom	198206032003122001	Ahli Muda	247403	BALAI BESAR INDUSTRI HASIL PERKEBUNAN MAKASSAR	054	MAKASSAR I
242	HARDI BUDI NOVIARDI, S.Kom	197611022007101001	Ahli Muda	248035	BADAN PENELITIAN DAN PENGEMBANGAN INDUSTRI	182	JAKARTA VII
243	DINI DWI RAHMAWATI, SE	197502122009012004	Ahli Muda	423089	DIREKTORAT JENDERAL INDUSTRI LOGAM, MESIN, ALAT TRANSPORTASI DAN ELEKTRONIKA	182	JAKARTA VII
244	INDAH ARIFIANI, A.Md	198502082009112001	Ahli Pertama	248035	BADAN STANDARDISASI DAN KEBIJAKAN JASA INDUSTRI	182	JAKARTA VII
245	Kusnaryani Indah Hapsari	198701182009112001	Ahli Pertama	247982	DIREKTORAT JENDERAL INDUSTRI KIMIA, FARMASI DAN TEKSTIL	182	JAKARTA VII
246	MUSDALIPAH,A.Md	198410102008032004	Mahir	247403	BALAI BESAR INDUSTRI HASIL PERKEBUNAN MAKASSAR	054	MAKASSAR I
247	MUHAMMAD AGUSTIAR, A.Md.Ak.	199708282018121002	Terampil	248039	DIREKTORAT JENDERAL KETAHANAN, PERWILAYAHAN DAN AKSES INDUSTRI INTERNASIONAL	182	JAKARTA VII
020 KEMENTERIAN ENERGI DAN SUMBER DAYA MINERAL							
248	KOTI KITTYAKARA,SE. MACC	198103252008012001	Ahli Muda	412571	BALAI PENYELIDIKAN DAN PENGEMBANGAN TEKNOLOGI KEBENCANAAN GEOLOGI	030	YOGYAKARTA
249	Apriana Susaei, M.A.	198204192015031001	Ahli Muda	412618	PUSAT PENGELOLAAN BARANG MILIK NEGARA	019	JAKARTA II
250	Rian Pusifika Sari, SE	197705112003122001	Ahli Muda	412534	SEKRETARIAT JENDERAL KEMENTERIAN ENERGI DAN SUMBER DAYA MINERAL	019	JAKARTA II
251	Merina Indriastuti SE	198005272008012001	Ahli Muda	579170	PUSAT VULKANOLOGI DAN MITIGASI BENCANA GEOLOGI	022	BANDUNG I
252	Ning Sukanti	197011022007012001	Ahli Pertama	620041	BALAI BESAR PENGUJIAN MINYAK DAN GAS BUMI LEMIGAS	019	JAKARTA II
253	PRETTY NOVANDONNY, SE	199111142014022004	Ahli Pertama	412580	DITJEN MINERAL DAN BATUBARA DKI JAKARTA	019	JAKARTA II
254	Irma Rachmawati, S.E.	198502032015032001	Ahli Pertama	548929	PUSAT PENGEMBANGAN SUMBER DAYA MANUSIA GEOLOGI, MINERAL DAN BATUBARA	022	BANDUNG I
255	HOLAN ROMANSAH, S.E.	198908252014021003	Ahli Pertama	986860	BADAN PENGATUR HILIR MINYAK DAN GAS BUMI (BPH MIGAS)	019	JAKARTA II
256	Dessy Indryani Faoziah, S.E	199012092014022003	Ahli Pertama	579170	PUSAT VULKANOLOGI DAN MITIGASI BENCANA GEOLOGI	022	BANDUNG I
257	DINNA LEILI FAUZIA, SE	198705022010012023	Ahli Pertama	579170	PUSAT VULKANOLOGI DAN MITIGASI BENCANA GEOLOGI	022	BANDUNG I

022 KEMENTERIAN PERHUBUNGAN							
258	LUPI WAHYUNINGSIH, S.Sos.	197205141993032002	Ahli Muda	414267	PUSAT KEBIJAKAN LALU LINTAS, ANGKUTAN, DAN TRANSPORTASI	133	JAKARTA IV
259	YULIANA ANASTASIA, S.S., M.M.Tr.	198507232008122001	Ahli Muda	288752	SEKRETARIAT BADAN PENELITIAN DAN PENGEMBANGAN PERHUBUNGAN	133	JAKARTA IV
260	PUSPA NUSANTI, SE	197512142005022001	Ahli Muda	412729	INSPEKTORAT JENDERAL KEMENTERIAN PERHUBUNGAN	133	JAKARTA IV
261	ACHMAD DWI JAYANTO	198312262003121004	Ahli Pertama	414318	PUSAT PENGEMBANGAN SUMBER DAYA MANUSIA PERHUBUNGAN LAUT	133	JAKARTA IV
262	LENNY SUSANDRA, S.E.	197901242008122001	Ahli Pertama	288042	KANTOR PUSAT DITJEN PERHUBUNGAN UDARA	133	JAKARTA IV
263	WILLIYANTO, SE	198708122010121002	Ahli Pertama	414318	PUSAT PENGEMBANGAN SUMBER DAYA MANUSIA PERHUBUNGAN LAUT	133	JAKARTA IV
264	PARAMITA PANCA WIJAYA	198701132010122006	Ahli Pertama	414282	PUSAT PENGEMBANGAN SUMBER DAYA MANUSIA PERHUBUNGAN DARAT	133	JAKARTA IV
265	CAHYO WAHYU NUGROHO, S.A.P, M.M	198907202010121005	Ahli Pertama	288042	KANTOR PUSAT DITJEN PERHUBUNGAN UDARA	133	JAKARTA IV
266	JOKO KRISTANTO	199002182015031004	Ahli Pertama	414318	PUSAT PENGEMBANGAN SUMBER DAYA MANUSIA PERHUBUNGAN LAUT	133	JAKARTA IV
267	I Kadek Pasek Darma Yasa, S.E.	198412012005021001	Mahir	465663	KANTOR OTORITAS BANDAR UDARA WILAYAH IV	037	DENPASAR
268	KHUMAERAH	198607212010122004	Mahir	465672	KANTOR OTORITAS BANDAR UDARA WILAYAH V	054	MAKASSAR I
023 KEMENTERIAN PENDIDIKAN, KEBUDAYAAN, RISET, DAN TEKNOLOGI							
269	MULYADI, SE, MSI	196806061994031003	Ahli Muda	677515	UNIVERSITAS SRIWIJAYA	014	PALEMBANG
270	IR. YUNIA ULFA	196806142000122001	Ahli Muda	677515	UNIVERSITAS SRIWIJAYA	014	PALEMBANG
271	ZAINI FADLUN, ST.	197610202001121001	Ahli Muda	677535	UNIVERSITAS TRUNOJOYO	036	PAMEKASAN
272	INTAN PRATIWI, S.KOM.	197611142006042001	Ahli Muda	677535	UNIVERSITAS TRUNOJOYO	036	PAMEKASAN
273	KADEK SRI HANDAYANI, S.E	198211122005012002	Ahli Muda	677530	UNIVERSITAS PENDIDIKAN GANESHA	132	SINGARAJA
274	I GUSTI AYU NGURAH SANTINI, SE	197705182000032001	Ahli Muda	677530	UNIVERSITAS PENDIDIKAN GANESHA	132	SINGARAJA
275	LUH SRI ASTRIMULIANTARI, SE	197505021999032001	Ahli Muda	677530	UNIVERSITAS PENDIDIKAN GANESHA	132	SINGARAJA
276	EMA WIJAYANTI, SE	198301062006042002	Ahli Muda	677530	UNIVERSITAS PENDIDIKAN GANESHA	132	SINGARAJA
277	NI MADE AYU ANGGRENI, SE	197903132006042003	Ahli Muda	677530	UNIVERSITAS PENDIDIKAN GANESHA	132	SINGARAJA
278	I KETUT NGURAH ARINTASUTA, S.T., M.M.	197504102001121004	Ahli Muda	677530	UNIVERSITAS PENDIDIKAN GANESHA	132	SINGARAJA
279	Zaiful Netra, ST, M.Si	198005262006041004	Ahli Muda	690522	DITJEN DIKTI (PTN BH - UNIVERSITAS ANDALAS)	010	PADANG
280	EDWIN HERWANI, S.Kom.	197907272001121007	Ahli Muda	677516	UNIVERSITAS LAMPUNG	017	BANDAR LAMPUNG
281	ASMULYANTO ASRI, SE, MM	198104092005011002	Ahli Muda	677522	UNIVERSITAS TADULAKO	051	PALU
282	DERTI, S.Sos	196902191990032002	Ahli Muda	677571	UNIVERSITAS CENDRAWASIH	063	JAYAPURA
283	Dewi Wulandari, S.E.	198404092015042001	Mahir	419008	PUSAT PEMBINAAN	088	JAKARTA III
024 KEMENTERIAN KESEHATAN							
284	Rustiani	196905271995032001	Ahli Muda	632195	POLITEKNIK KESEHATAN JAKARTA I	182	JAKARTA VII
285	Firza Hendra Agustino, SE	197308272006041001	Ahli Muda	465921	KANTOR PUSAT SEKRETARIAT JENDERAL	182	JAKARTA VII

286	TERIYANI, SE, M.AK	198611142009122003	Ahli Muda	632310	POLITEKNIK KESEHATAN BANJARMASIN	045	BANJARMASIN
287	Marlena, SKM, M.Si	198103152003122002	Ahli Muda	415893	KANTOR KESEHATAN PELABUHAN KELAS III BANDA ACEH	001	BANDA ACEH
288	Jufri, SKM	197505251997031002	Ahli Muda	415893	KANTOR KESEHATAN PELABUHAN KELAS III BANDA ACEH	001	BANDA ACEH
289	Asma UI Husna, SKM	197507251995032001	Ahli Muda	415913	KANTOR KESEHATAN PELABUHAN KELAS II PEKANBARU	008	PEKANBARU
290	M.ISRA ARLMAL FAYAUPON, SKM., M.Si	198703272009121001	Ahli Muda	449962	KANTOR KESEHATAN PELABUHAN KELAS II TERNATE	062	TERNATE
291	TERA NOVITASARI,SE	198802182009122001	Ahli Muda	690792	BALAI LABORATORIUM KESEHATAN MASYARAKAT MAGELANG	115	MAGELANG
292	SITI MARIYAM, SKM	197102181994032003	Ahli Muda	465827	SEKRETARIAT DITJEN PENCEGAHAN DAN PENGENDALIAN PENYAKIT	182	JAKARTA VII
293	NINING KARTIKA, S.SOS	196903231991032001	Ahli Muda	632221	POLITEKNIK KESEHATAN BANDUNG	022	BANDUNG I
294	Drs. TEGUH SARWONO	196711261990031002	Ahli Muda	630870	SEKRETARIAT BADAN PENGEMBANGAN DAN PEMBERDAYAAN SDM KESEHATAN	182	JAKARTA VII
295	Elizabet, SKM, M.Kes	196710051990032009	Ahli Muda	465921	KANTOR PUSAT SEKRETARIAT JENDERAL	182	JAKARTA VII
296	KARTINI YUNUS.S.PSI	197602282005012001	Ahli Muda	257240	BALAI BESAR PELATIHAN KESEHATAN MAKASSAR	136	MAKASSAR II
297	ARTI WIDIODARI YUDANINGRUM. SE.MKM	197804132006042001	Ahli Muda	465909	SEKRETARIAT DITJEN KESEHATAN MASYARAKAT	182	JAKARTA VII
298	ALWIYAH MAHDALI, SE,M.Ak	198205202008012017	Ahli Muda	465921	KANTOR PUSAT SEKRETARIAT JENDERAL	182	JAKARTA VII
299	MASKURI,SE, M.AP	196908101991031002	Ahli Muda	465921	KANTOR PUSAT SEKRETARIAT JENDERAL	182	JAKARTA VII
300	SUSILOWATI, SE	197402171994032001	Ahli Muda	465921	KANTOR PUSAT SEKRETARIAT JENDERAL	182	JAKARTA VII
301	PARIKESIT MARDIANTO, SE, M.M	197902202008011014	Ahli Muda	630870	SEKRETARIAT BADAN PENGEMBANGAN DAN PEMBERDAYAAN SDM KESEHATAN	182	JAKARTA VII
302	HERRA SUPERIYATNA	197101021995031002	Ahli Muda	690800	LOKA LABORATORIUM KESEHATAN MASYARAKAT PANGANDARAN	025	TASIKMALAYA
303	ETI SUPENI,SE	197109211993032002	Ahli Muda	690797	BALAI LABORATORIUM KESEHATAN MASYARAKAT BANJARNEGARA	164	BANJARNEGARA
304	Murniwati Pangaribuan SE	198102162006042018	Ahli Muda	690806	BALAI PENGAMANAN ALAT DAN FASILITAS KESEHATAN MEDAN	004	MEDAN I
305	AUDIA MAHARDIRATNA,SE	198203082007012007	Ahli Muda	690783	Balai Besar Laboratorium Kesehatan Masyarakat Surabaya	135	SURABAYA II
306	Refisa Deliana, SE, M.Ak	198802102009122002	Ahli Muda	415670	RUMAH SAKIT KETERGANTUNGAN OBAT JAKARTA	182	JAKARTA VII
307	I WAYAN KERTHAYASA,SE,MM	197501312006041006	Ahli Muda	415661	RUMAH SAKIT UMUM PUSAT PROF. DR. I.G.N.G NGOERAH	037	DENPASAR
308	NI LUH PUTU SUASTITI, SE	197501041995032001	Ahli Muda	415661	RUMAH SAKIT UMUM PUSAT PROF. DR. I.G.N.G NGOERAH	037	DENPASAR
309	Sumperi Antono, SE	197803132006041008	Ahli Muda	415573	RSU PUSAT DR. SOERADJI TIRTONEGORO	148	KLATEN
310	Khudori, SE	197209052006041002	Ahli Muda	416233	BALAI BESAR PELATIHAN KESEHATAN (BPPK) JAKARTA	182	JAKARTA VII
311	SUTIYAT, SE.	196912101994031004	Ahli Muda	416258	BALAI BESAR PELATIHAN KESEHATAN CILOTO	128	SUKABUMI
312	DENI TRI HANDOKO, S.KOM	198410132006041002	Ahli Muda	416094	KANTOR KESEHATAN PELABUHAN KELAS II PALEMBANG	014	PALEMBANG

313	FITRIAWATY, SE	197609232006042002	Ahli Muda	416151	KANTOR PUSAT BADAN KEBIJAKAN PEMBANGUNAN KESEHATAN	182	JAKARTA VII
314	HERU NUGROHO, S.IP	197503141994031002	Ahli Muda	465909	SEKRETARIAT DITJEN KESEHATAN MASYARAKAT	182	JAKARTA VII
315	Nur Indah Sulistyowati, SE	197409062006042001	Ahli Muda	416151	SEKRETARIAT BADAN PENELITIAN DAN PENGEMBANGAN KESEHATAN	182	JAKARTA VII
316	ARDHY PRAMONO, SE	198508042009121002	Ahli Muda	416151	SEKRETARIAT BADAN PENELITIAN DAN PENGEMBANGAN KESEHATAN	182	JAKARTA VII
317	SYACHRUDDIN,SE.M.Ak	197805062006041011	Ahli Muda	690795	BALAI LABORATORIUM KESEHATAN MASYARAKAT DONGGALA	051	PALU
318	MOCH. CHOIRUL SOLEH, S.SI.	196907161998031003	Ahli Muda	465921	KANTOR PUSAT SEKRETARIAT JENDERAL	182	JAKARTA VII
319	CATUR SUGIONO	198610262009121005	Ahli Pertama	416094	KANTOR KESEHATAN PELABUHAN KELAS II PALEMBANG	014	PALEMBANG
320	Nur Yatiman, SE, MM	198202242005011002	Ahli Pertama	416006	BALAI PELATIHAN KESEHATAN SEMARANG	134	SEMARANG II
321	WIDHI NUGROHO, S.Kom	198404102009121004	Ahli Pertama	690786	BALAI BESAR LABORATORIUM KESEHATAN MASYARAKAT JAKARTA	182	JAKARTA VII
322	AGUS YULIANTORO	198307202009121002	Ahli Pertama	630870	SEKRETARIAT BADAN PENGEMBANGAN DAN PEMBERDAYAAN SDM KESEHATAN	182	JAKARTA VII
323	KAMSANUDIN	198007012014021003	Ahli Pertama	465921	KANTOR PUSAT SEKRETARIAT JENDERAL	182	JAKARTA VII
324	NURI WAHYUNINGSIH	197907222006042007	Ahli Pertama	632200	POLITEKNIK KESEHATAN JAKARTA II	182	JAKARTA VII
325	REZA MUHAMMAD, SE	198910242015031002	Ahli Pertama	465827	SEKRETARIAT DITJEN PENCEGAHAN DAN PENGENDALIAN PENYAKIT	182	JAKARTA VII
326	TRAPSILO SANJAYA, SE	198111192014021001	Ahli Pertama	465827	SEKRETARIAT DITJEN PENCEGAHAN DAN PENGENDALIAN PENYAKIT	182	JAKARTA VII
327	ERWIN, SE	198405102015031001	Ahli Pertama	465827	SEKRETARIAT DITJEN PENCEGAHAN DAN PENGENDALIAN PENYAKIT	182	JAKARTA VII
328	Allen Enrico Doloksaribu	198310172014021001	Ahli Pertama	466080	SEKRETARIAT DITJEN PELAYANAN KESEHATAN	182	JAKARTA VII
329	YULIDAWATI YUSUF, SE	198807212014022001	Ahli Pertama	465909	SEKRETARIAT DITJEN KESEHATAN MASYARAKAT	182	JAKARTA VII
330	WIRZATUL FAJRI, SE	198512022014022001	Ahli Pertama	637592	POLTEKES KEMENKES ACEH	001	BANDA ACEH
331	NI MADE WIDIASIH, SE	198501252014022002	Ahli Pertama	415661	RUMAH SAKIT UMUM PUSAT PROF. DR. I.G.N.G NGOERAH	037	DENPASAR
332	NUR YAQIN AMIN, SE	198802192014021006	Ahli Pertama	691170	RUMAH SAKIT UMUM PUSAT MAKASSAR	136	MAKASSAR II
333	Nurul Addieningtyas, S.Ak	198704042009122002	Ahli Pertama	415542	RS JIWA PROF. DR. SOEROYO MAGELANG	115	MAGELANG
334	Erwin Rahman	197504162006041005	Ahli Pertama	415950	KANTOR KESEHATAN PELABUHAN KELAS II BANTEN	020	SERANG
335	SRI REJEKI AMALIA, SE	198106072015032001	Ahli Pertama	416120	KANTOR KESEHATAN PELABUHAN KELAS I SURABAYA	135	SURABAYA II
336	APRILIANTO TEGUH PRAYITNO, SE	198404152015031001	Ahli Pertama	415536	RSU DR KARIADI SEMARANG	134	SEMARANG II
337	Candra Irawan	198610122010121001	Ahli Pertama	465921	KANTOR PUSAT SEKRETARIAT JENDERAL	182	JAKARTA VII
338	LILIS PURNAMASARI, SE	198902252015032001	Ahli Pertama	415366	KANTOR INSPEKTORAT JENDERAL	182	JAKARTA VII
339	MUHAMMAD DANI SUARMAN, SE	198806032015031004	Ahli Pertama	415712	BALAI KEKARANTINAAN KESEHATAN KELAS I BANDUNG	022	BANDUNG I
340	Rita Zahara, Amd	197210112007012015	Mahir	632153	POLITEKNIK KESEHATAN BENGKULU	016	BENGKULU

341	Efrina,A.Md	197911152008012012	Mahir	632128	POLITEKNIK KESEHATAN PADANG	010	PADANG
342	MOH.NUR, AMD.KOM	198203172007101001	Mahir	465921	KANTOR PUSAT SEKRETARIAT JENDERAL	182	JAKARTA VII
343	DESVIYANTI	198301102010122004	Mahir	415922	KANTOR KESEHATAN PELABUHAN KELAS II TANJUNG BALAI KARIMUN	137	BATAM
344	AISA A. BAJISER	198505062008012010	Mahir	449962	KANTOR KESEHATAN PELABUHAN KELAS III TERNATE	062	TERNATE
345	MUHAMMAD YASIR	198707272010121003	Mahir	449984	KANTOR KESEHATAN PELABUHAN KELAS III SABANG	001	BANDA ACEH
346	SETTY SABAN, SE	197809132014122002	Mahir	626380	POLITEKNIK KESEHATAN JAYAPURA PROPINSI PAPUA	063	JAYAPURA
347	TRI PUJIASTUTI	198711052010122004	Mahir	465827	SEKRETARIAT DITJEN PENCEGAHAN DAN PENGENDALIAN PENYAKIT	182	JAKARTA VII
348	Ali Kurniady, S.Kom	197807122009121001	Mahir	465895	SEKRETARIAT DITJEN KEFARMASIAN DAN ALAT KESEHATAN	182	JAKARTA VII
349	SRI YANTY TENRI	198012242009122003	Mahir	257240	BALAI BESAR PELATIHAN KESEHATAN MAKASSAR	136	MAKASSAR II
350	JUFRI HUNTER SIMANGUNSONG. Amd	197608102005011003	Mahir	465909	SEKRETARIAT DITJEN KESEHATAN MASYARAKAT	182	JAKARTA VII
351	RISNAWATI, SKM	197902152009022001	Mahir	637618	POLITEKNIK KESEHATAN MAMUJU	178	MAMUJU
352	HARTINI	197602112007102004	Mahir	548886	RUMAH SAKIT UMUM DR WAHIDIN SUDIRO-HUSODO MAKASSAR	136	MAKASSAR II
353	SURAMALEM BR GINTING	197507162007012017	Mahir	548886	RUMAH SAKIT UMUM DR WAHIDIN SUDIRO-HUSODO MAKASSAR	136	MAKASSAR II
354	SELVISINA TALAPESSY	197509101997032002	Mahir	690793	BALAI LABORATORIUM KESEHATAN MASYARAKAT AMBON	061	AMBON
355	Desy Novianty, SE	197811052000032001	Mahir	415630	RUMAH SAKIT UMUM PUSAT DR. RIVAI ABDULLAH PALEMBANG	014	PALEMBANG
356	ARNIATI HARIS, SE	198709052014022003	Mahir	690788	BALAI BESAR LABORATORIUM KESEHATAN MASYARAKAT MAKASSAR	136	MAKASSAR II
357	MADE DWI PRAJA	198311092008011005	Mahir	415661	RUMAH SAKIT UMUM PUSAT PROF. DR. I.G.N.G NGOERAH	037	DENPASAR
358	DARMIYANTI, SE	198210162015032001	Mahir	258462	RUMAH SAKIT DR. TADJUDIN CHALID MAKASSAR	136	MAKASSAR II
359	BAGUS SETIADI	196907052005011003	Mahir	415551	RS PARU DR. ARIO WIRAWAN SALATIGA	134	SEMARANG II
360	Rina Listyanti	198510152009122002	Mahir	415573	RSU PUSAT DR. SOERADJI TIRTONEGORO	148	KLATEN
361	DEWI SETYANINGSIH	198802112014022003	Mahir	415752	KANTOR KESEHATAN PELABUHAN KELAS II DUMAI	120	DUMAI
362	RINI KUSRINI	198602202009122002	Mahir	415819	KANTOR KESEHATAN PELABUHAN KELAS III SAMPIT	044	SAMPIT
363	Ade Imas Sumaryati	197108191997032002	Mahir	415511	RUMAH SAKIT PARU DR.M.GOENAWAN PARTOWIDIGDO CISARUA	023	BOGOR
364	Arwin Amin, AMdKom	198006082005011001	Mahir	416145	KANTOR KESEHATAN PELABUHAN KELAS I MAKASSAR	136	MAKASSAR II
365	IDA MUFIDA, ST	197508182006042001	Mahir	416151	SEKRETARIAT BADAN PENELITIAN DAN PENGEMBANGAN KESEHATAN	182	JAKARTA VII
366	SELVIE ELISABETH JANIS	197009182007012026	Terampil	538815	RUMAH SAKIT UMUM PUSAT PROF.DR.R.D. KANDOU MANADO	049	MANADO

367	SUGENG	197704042007011026	Terampil	690792	BALAI LABORATORIUM KESEHATAN MASYARAKAT MAGELANG	115	MAGELANG
368	IKA KUNDARYATI	198306102015032001	Terampil	465909	SEKRETARIAT DITJEN KESEHATAN MASYARAKAT	182	JAKARTA VII
369	NUR ZILA	198906152015032004	Terampil	690803	LOKA LABORATORIUM KESEHATAN MASYARAKAT TANAH BUMBU	081	KOTABARU
370	PUTI BANULINANGKUNG	198208262014022001	Terampil	015514	RS PUSAT OTAK NASIONAL	182	JAKARTA VII
371	NIK HANDAJANING MINARTRI	197101162007012019	Terampil	415397	RUMAH SAKIT UMUM PUSAT SURAKARTA	028	SURAKARTA
372	NUR ROHMAN FAHRUROZI	199605082018121001	Terampil	415573	RSU PUSAT DR. SOERADJI TIRTONEGORO	148	KLATEN
373	OKTORA IRAWATI, A.Md	198210292012122002	Terampil	415573	RSU PUSAT DR. SOERADJI TIRTONEGORO	148	KLATEN
374	WAHYUDIN	198202062015031001	Terampil	415505	RUMAH SAKIT DR. MARZUKI MAHDI BOGOR	023	BOGOR
375	YELI SULASTRI	198712232015032001	Terampil	415950	KANTOR KESEHATAN PELABUHAN KELAS II BANTEN	020	SERANG
376	CHARLY JOHAN TOMPUNU	198306102006041010	Terampil	416139	KANTOR KESEHATAN PELABUHAN KELAS II MANADO	049	MANADO
377	SAYDATURRIZKY	198912182014022003	Terampil	416145	KANTOR KESEHATAN PELABUHAN KELAS I MAKASSAR	136	MAKASSAR II
378	SATRIA MELIALA	198708102015031002	Terampil	465921	KANTOR PUSAT SEKRETARIAT JENDERAL	182	JAKARTA VII
379	MUHAMMAD FIZA RACHDEKA	198308212014021001	Terampil	690796	BALAI LABORATORIUM KESEHATAN MASYARAKAT MEDAN	004	MEDAN I
025 KEMENTERIAN AGAMA							
380	WARKIM, S.Sos., M.Si.	197501302009011005	Ahli Muda	416755	KANTOR KEMENTERIAN AGAMA KAB. CIREBON	024	CIREBON
381	AMELIA PUTIKASARI.SE	198105032009012009	Ahli Muda	424188	UIN SULTAN THAHA SAIFUDDIN JAMBI	012	JAMBI
382	SULAEMAN AR, S.Pd.I, M.H.	197912032007101002	Ahli Muda	622550	KANTOR KEMENTERIAN AGAMA KABUPATEN ACEH SINGKIL	074	TAPAKTUAN
383	VITRIA VIRGONORA, SE	197908222005012009	Ahli Muda	418111	KANWIL KEMENTERIAN AGAMA PROP. RIAU	008	PEKANBARU
384	MARIA GORETI SILA, SE	198006102005012003	Ahli Muda	423183	KANTOR KEMENTERIAN AGAMA KAB.TIMOR TENGAH UTARA	172	ATAMBUA
385	Rina putri, S.Kom	197804222005012003	Ahli Muda	418092	KANTOR KEMENTERIAN AGAMA KOTA PAYAKUMBUH	011	BUKITTINGGI
386	SUBHAN HALILI, SE	198008022005011003	Ahli Muda	416471	KANTOR KEMENTERIAN AGAMA KAB. TASIKMALAYA	025	TASIKMALAYA
387	TRI YUNINGSIH	198106182008012011	Ahli Muda	418368	KANTOR KEMENTERIAN AGAMA KOTA PALEMBANG	014	PALEMBANG
388	Dedeh Kurniasih,SE,MM	198004242009012009	Ahli Muda	416295	KANWIL KEMENTERIAN AGAMA D.K.I JAKARTA RAYA	133	JAKARTA IV
389	MULYADI, ZA, SE	197403271999051001	Ahli Muda	653640	KANTOR KEMENTERIAN AGAMA KABUPATEN ACEH BARAT DAYA	074	TAPAKTUAN
390	CHORIROH, S.HI	198101232005012001	Ahli Muda	416986	MADRASAH ALIYAH NEGERI SURAKARTA KOTA SURAKARTA	028	SURAKARTA
391	MUHAMMAD NURMAN MANCONG, S.KOM	197312032000121001	Ahli Muda	419530	KANTOR KEMENTERIAN AGAMA KAB. WAJO	055	WATAMPONE
392	FRENDY FELIX MAILLOOR, SE	198502072008011002	Ahli Muda	419229	KANWIL KEMENTERIAN AGAMA PROP. SULAWESI UTARA	049	MANADO
393	SHOLIKHA, S.KOM	198311062009012009	Ahli Muda	418760	KANWIL KEMENTERIAN AGAMA PROP. KALIMANTAN TENGAH	043	PALANGKARAYA

394	Juliana Sangka, SE	197607142007012030	Ahli Muda	662880	INSTITUT AGAMA KRISTEN NEGERI (IAKN) TORAJA	170	MAKALE
395	Ida Nirwana, S.E.	198709192011012011	Ahli Muda	424260	UIN RADEN INTAN BANDAR LAMPUNG	017	BANDAR LAMPUNG
396	Steli Ineke Watung, SE, M.Si	197501192006042006	Ahli Muda	419229	KANWIL KEMENTERIAN AGAMA PROP. SULAWESI UTARA	049	MANADO
397	Hj. REVI RIANI, SE	198301132008012006	Ahli Muda	423390	KANWIL KEMENTERIAN AGAMA PROP. BENGKULU	016	BENGKULU
398	AINUN FADHILA, SE	197809202005012004	Ahli Muda	598787	MADRASAH TSANAWIYAH NEGERI 11 MADIUN	033	MADIUN
399	BUDI ARFIANTO, SE	198104042006041025	Ahli Muda	604950	MADRASAH TSANAWIYAH NEGERI SUNGAI RAYA KAB.HULU SUNGAI SELATAN	110	BARABAI
400	Fenny Maryani	197803192003122001	Ahli Muda	423900	MADRASAH ALIYAH NEGERI MALANG II BATU	032	MALANG
401	MELATI YENI, SE, AK	197706192008012018	Ahli Muda	426191	BALAI PENDIDIKAN DAN PELATIHAN KEAGAMAAN PADANG	010	PADANG
402	NAJMAWATI PETTA SOLONG, SE., M.PD.I	197501012009012008	Ahli Muda	426267	IAIN GORONTALO	050	GORONTALO
403	JUNIAR, SE	197306272005012003	Ahli Muda	574281	MADRASAH TSANAWIYAH NEGERI SIAK KAB. SIAK	008	PEKANBARU
404	HENNY PUSPITA, S.Kom	198005052006042004	Ahli Muda	662148	MADRASAH ALIYAH NEGERI II KOTA BENGKULU	016	BENGKULU
405	MASITAH, SH	197512072005012001	Ahli Muda	419996	KANTOR KEMENTERIAN AGAMA KAB. LOMBOK TIMUR	169	SELONG
406	LIA ANGGRIANY, SE	198803132009122002	Ahli Muda	417609	KANTOR KEMENTERIAN AGAMA KOTA YOGYAKARTA	030	YOGYAKARTA
407	SONETIE, SE	198210142009012009	Ahli Muda	632071	INSTITUT AGAMA HINDU NEGERI TAMPUNG PENYANG PALANGKARAYA	043	PALANGKARAYA
408	ASRARUDDIN, SE	197204172006041003	Ahli Muda	298927	KANTOR KEMENTERIAN AGAMA KAB. ACEH SELATAN	074	TAPAKTUAN
409	NIRMALA KUSUMA, S.E.	198110182011012006	Ahli Muda	419442	KANTOR KEMENTERIAN AGAMA KAB. JENEPONTO	056	BANTAENG
410	LIDYA BERTIANI	198110052006042003	Ahli Muda	416672	KANTOR KEMENTERIAN AGAMA KAB. BOGOR	023	BOGOR
411	I WAYAN WIARSANA, S.Kom	197909172005011002	Ahli Muda	419869	KANTOR KEMENTERIAN AGAMA KAB. BADUNG.	037	DENPASAR
412	Nuning Kustanti, SE	198301232005012002	Ahli Muda	417275	KANTOR KEMENTERIAN AGAMA KAB. TEMANGGUNG	115	MAGELANG
413	NUR INDAH SUWARTININGSIH	197904022009012010	Ahli Muda	417542	KANTOR KEMENTERIAN AGAMA KAB. WONOGIRI	028	SURAKARTA
414	DYAH SRI UTAMI, SE., M.S.Ak.	198301162009012010	Ahli Muda	439491	IAIN METRO	126	METRO
415	DESSY AYOMI, SE.	198008162003122003	Ahli Muda	439491	IAIN METRO	126	METRO
416	DANIEL ASBIHANI, S.Kom., M.M.	198108112005011003	Ahli Muda	439491	IAIN METRO	126	METRO
417	H. JAENUDIN, S.Ag	197803282005011004	Ahli Muda	416635	KANTOR KEMENTERIAN AGAMA KAB. KARAWANG	086	KARAWANG
418	Dr. H. MOHAMAD DOCMI LACHMUDIN, S.Pd., M.Pd	196808081998031001	Ahli Muda	648648	KANWIL KEMENTERIAN AGAMA GORONTALO	050	GORONTALO
419	Edi Sugianto, S.Pd.I.	198312252009011004	Ahli Muda	648652	KANWIL KEMENTERIAN AGAMA BANGKA BELITUNG	015	PANGKAL PINANG
420	Wahyuddin .SH.I	197609011999031007	Ahli Muda	445300	DIREKTORAT JENDERAL BIMAS ISLAM	133	JAKARTA IV

421	RUMTHE YULDA DEDY, S. Kom	197409182009012001	Ahli Muda	568551	KANWIL KEMENTERIAN AGAMA PROVINSI PAPUA BARAT	065	MANOKWARI
422	MOHAMMAD SYUKURIN,S.Kom	198102092008011005	Ahli Muda	568557	KANWIL KEMENTERIAN AGAMA PROVINSI PAPUA BARAT	065	MANOKWARI
423	SASONO HADI,S.AG	198103302006041011	Ahli Muda	419881	KANTOR KEMENTERIAN AGAMA KAB. JEMBRANA	132	SINGARAJA
424	NUR AINI ALBONEH, SE	197703102005012001	Ahli Muda	425338	BALAI PENELITIAN DAN PENGEMBANGAN AGAMA MAKASSAR	136	MAKASSAR II
425	Muhammad Ali Hanafiah, SE.	198011202009011009	Ahli Muda	424208	UNIVERSITAS ISLAM NEGERI RADEN FATAH PALEMBANG	014	PALEMBANG
426	Zulhamdi Hasbi Tanjung, SE.	197212222009011004	Ahli Muda	424208	UNIVERSITAS ISLAM NEGERI RADEN FATAH PALEMBANG	014	PALEMBANG
427	Tuti Yunarni, SE. M.Si	196911231993032001	Ahli Muda	424208	UNIVERSITAS ISLAM NEGERI RADEN FATAH PALEMBANG	014	PALEMBANG
428	ETI NURHIDAYAH, SE.I	198207252006042002	Ahli Muda	417372	KANTOR KEMENTERIAN AGAMA KAB. BANJARNEGARA	164	BANJARNEGARA
429	SYAKIR SATRIADY,SE	197806262006041020	Ahli Muda	418359	KANWIL KEMENTERIAN AGAMA PROP. SUMATERA SELATAN	014	PALEMBANG
430	RUSMAN, SE	198310132011011011	Ahli Muda	419700	KANWIL KEMENTERIAN AGAMA PROP. SULAWESI TENGGARA	060	KENDARI
431	Reka Kurniawati, SE, M.Ak	198602032011012014	Ahli Muda	424302	INSTITUT AGAMA ISLAM NEGERI PONTIANAK	042	PONTIANAK
432	Rahmat Gunawijaya, S.E, ME	198407162009011007	Ahli Muda	424302	INSTITUT AGAMA ISLAM NEGERI PONTIANAK	042	PONTIANAK
433	KHAIRUL FUAD S.Pd.I	197001141999051002	Ahli Muda	653657	KANTOR KEMENTERIAN AGAMA KABUPATEN ACEH TAMIANG	002	LANGSA
434	Maelun Lilmaula, S. Sos	197602131997032002	Ahli Muda	416496	KANTOR KEMENTERIAN AGAMA KAB. CIAMIS	025	TASIKMALAYA
435	Dr. LAILY NURHAYATI, S.E., M.Si.	197302122011012002	Ahli Muda	426251	INSTITUT AGAMA ISLAM NEGERI (IAIN) MANADO	049	MANADO
436	MONITASARY,SE.,M.Si	198008272009122003	Ahli Muda	653746	KANTOR KEMENTERIAN AGAMA KABUPATEN POHUWATO	180	MARISA
437	MUSLIM,S.Ag,M.Si	197201131999051001	Ahli Muda	888040	INSTITUT AGAMA ISLAM NEGERI (IAIN) ZAWIYAH COT KALA LANGSA	002	LANGSA
438	ZULFAKAR ALAMSAH. S.Ag	197408152003121001	Ahli Muda	506622	KANTOR KEMENTERIAN AGAMA KAB. KEPAHIANG	146	CURUP
439	ASEP YANA NURUL BAYAN, S.HI	198009292002121001	Ahli Muda	416873	KANTOR KEMENTERIAN AGAMA KAB. MAJALENGKA	147	KUNINGAN
440	Andriati Amin, SE	198506102009012009	Ahli Muda	650105	KANTOR KEMENTERIAN AGAMA KOTA BAU-BAU	103	BAU-BAU
441	FERI MULYADI, SE MAB	197605082005011007	Ahli Muda	650114	KANTOR KEMENTERIAN AGAMA KOTA PRABUMULIH	014	PALEMBANG
442	EVA SUSANTY SIND, S.Th.I, M.M	197511052009122001	Ahli Muda	650147	KANTOR KEMENTERIAN AGAMA KOTA TASIKMALAYA	025	TASIKMALAYA
443	GUSLI, S.IP	198308132009011005	Ahli Muda	635308	KANTOR KEMENTERIAN AGAMA KABUPATEN ROKAN HILIR	120	DUMAI
444	UMI MUJAHIDAH, SE	197807232008012010	Ahli Muda	418760	KANWIL KEMENTERIAN AGAMA PROP. KALIMANTAN TENGAH	043	PALANGKARAYA
445	Rhoma Wijaya, S.H.I	197803122005011016	Ahli Muda	418842	KANWIL KEMENTERIAN AGAMA PROP. KALIMANTAN SELATAN	045	BANJARMASIN

446	Susilawati, SE	198211232009012005	Ahli Muda	418842	KANWIL KEMENTERIAN AGAMA PROP. KALIMANTAN SELATAN	045	BANJARMASIN
447	Anggraito, SE. M.Si	197806172006041018	Ahli Muda	417696	KANTOR WILAYAH KEMENTERIAN AGAMA PROV.KALIMANTAN UTARA	185	TANJUNG SELOR
448	SAMSUL BAHRI, S.Sos	197006262003121003	Ahli Muda	418575	KANWIL KEMENTERIAN AGAMA PROP. LAMPUNG	017	BANDAR LAMPUNG
449	Sri Rahayu Handayani, S.Si	196911282005012002	Ahli Muda	423532	INSTITUT AGAMA ISLAM NEGERI (IAIN) SYEKH NURJATI CIREBON	024	CIREBON
450	Khodori	197202022009011009	Ahli Muda	423532	INSTITUT AGAMA ISLAM NEGERI (IAIN) SYEKH NURJATI CIREBON	024	CIREBON
451	Fuad Lutfi, S.Kom	198509072009011005	Ahli Muda	423501	UIN SYARIF HIDAYATULLAH JAKARTA	133	JAKARTA IV
452	Sugeng Agus Bukhari, S.Sos., MM	196908242006041003	Ahli Muda	423501	UIN SYARIF HIDAYATULLAH JAKARTA	133	JAKARTA IV
453	Nursilowati, SE	196904131998032002	Ahli Muda	423501	UIN SYARIF HIDAYATULLAH JAKARTA	133	JAKARTA IV
454	Sri Widiyastuti	197210051993032002	Ahli Muda	423501	UIN SYARIF HIDAYATULLAH JAKARTA	133	JAKARTA IV
455	Noverleny, SE.MM	197202272002122003	Ahli Muda	423501	UIN SYARIF HIDAYATULLAH JAKARTA	133	JAKARTA IV
456	Ir. Zirma Okravida, M.Pd	196910051994032004	Ahli Muda	423501	UIN SYARIF HIDAYATULLAH JAKARTA	133	JAKARTA IV
457	AYATULLAH SADALI, S.SOS	198006092006041003	Ahli Muda	423620	IAIN PEKALONGAN	072	PEKALONGAN
458	IDA LATHIFA, SE.	197101131998032001	Ahli Muda	423636	IAIN KUDUS	129	KUDUS
459	NASIHATUL MUNJIDAH, SE	197105202005012001	Ahli Muda	423651	UNIVERSITAS ISLAM NEGERI PROFESOR KIAI HAJI SAIFUDDIN ZUHRI PURWOKERTO	029	PURWOKERTO
460	Nur Afifatul Maulidah, S.E	198401042009012011	Ahli Muda	423651	UNIVERSITAS ISLAM NEGERI PROFESOR KIAI HAJI SAIFUDDIN ZUHRI PURWOKERTO	029	PURWOKERTO
461	Resti Susari, SE	197706172003122003	Ahli Muda	423651	UNIVERSITAS ISLAM NEGERI PROFESOR KIAI HAJI SAIFUDDIN ZUHRI PURWOKERTO	029	PURWOKERTO
462	Yuasrina, SE	197501122005012005	Ahli Muda	424069	Institut Agama Islam Negeri Batusangkar	011	BUKITTINGGI
463	Riza Fatmawati, SE	198405092009012012	Ahli Muda	424069	Institut Agama Islam Negeri Batusangkar	011	BUKITTINGGI
464	MELISA ANGGREINI, SE	198501132011012013	Ahli Muda	424075	INSTITUT AGAMA ISLAM NEGERI BUKITTINGGI	011	BUKITTINGGI
465	RESTIKA, SE	198510262009012007	Ahli Muda	424075	INSTITUT AGAMA ISLAM NEGERI BUKITTINGGI	011	BUKITTINGGI
466	FAHIRA HERAWATI, SE	197604062009012007	Ahli Muda	307403	IAIN PALOPO	058	PALOPO
467	H. MATRID, S.AG, MAP	197707202003121002	Ahli Muda	424050	UIN IMAM BONJOL PADANG	010	PADANG
468	WITRI UTAMI, SH	197207292002122001	Ahli Muda	416289	KANTOR PUSAT SEKRETARIAT JENDERAL KEMENTERIAN AGAMA JAKARTA	133	JAKARTA IV
469	Yudi Ferdyan, SE	197812032008011010	Ahli Muda	416289	KANTOR PUSAT SEKRETARIAT JENDERAL KEMENTERIAN AGAMA JAKARTA	133	JAKARTA IV
470	NADIAR, M.T Pd	198403242006041001	Ahli Muda	308145	STAIN CURUP	146	CURUP
471	Alfian, SE.M.SI	198105252006041003	Ahli Muda	423925	Universitas Islam Negeri Ar-Raniry Banda Aceh	001	BANDA ACEH
472	FITRI WIJAYANTI, S.Sos.	197902032007012020	Ahli Muda	423806	STAIN KEDIRI	034	KEDIRI
473	MUHAMMAD SYATIR, SE.	197807182009011014	Ahli Muda	307335	STAIN WATAMPONE	055	WATAMPONE
474	ANEMALA MENDROFA, SH, M.M	198407222009011009	Ahli Muda	299261	KANTOR KEMENTERIAN AGAMA KAB. NIAS	007	GUNUNG SITOLI
475	Abuzar Muttaqin SE	198208292009011010	Ahli Muda	423925	Universitas Islam Negeri Ar-Raniry Banda Aceh	001	BANDA ACEH
476	Zulfiadi SE	197301092006041001	Ahli Muda	423925	Universitas Islam Negeri Ar-Raniry Banda Aceh	001	BANDA ACEH
477	Wahyudin, SE	197011212005011003	Ahli Muda	424013	INSTITUT AGAMA ISLAM NEGERI PADANGSIDIMPUAN	006	PADANG SIDEMPUAN
478	ARSAL, SE	197504062005011011	Ahli Muda	299563	KANTOR KEMENTERIAN AGAMA KAB. SOLOK	090	SOLOK

479	MASLIM HALIM MAHA	198309152009011009	Ahli Muda	664172	KANTOR KEMENTERIAN AGAMA KAB. PAKPAK BARAT	119	SIDIKALANG
480	NI KOMANG SUCI ARTINI,SE	198809232011012011	Ahli Pertama	419871	KANTOR KEMENTERIAN AGAMA KAB. BADUNG.	037	DENPASAR
481	MUHAMMAD SAID, SE	197909032005011006	Ahli Pertama	635251	KANTOR KEMENTERIAN AGAMA KABUPATEN TANJUNG JABUNG TIMUR	143	KUALA TUNGKAL
482	SANG AYU MADE DIAH RATNASARI, SE	198610142008012002	Ahli Pertama	419869	KANTOR KEMENTERIAN AGAMA KAB. BADUNG.	037	DENPASAR
483	RUDI ARITONANG, S.Kom., M.M	198111032009011010	Ahli Pertama	681731	KANTOR KEMENTERIAN AGAMA KABUPATEN BATU BARA	076	TANJUNG BALAI ASAHAN
484	Iriansyah, S.Kom	197708202006041003	Ahli Pertama	418539	KANTOR KEMENTERIAN AGAMA KAB. BANGKA	015	PANGKAL PINANG
485	IIN KURNIAWAN, S.E.I, M.E	198208132006041014	Ahli Pertama	418673	KANWIL KEMENTERIAN AGAMA PROP. KALIMANTAN BARAT	042	PONTIANAK
486	Selamet, S.Pd.I	198312222006041001	Ahli Pertama	418540	KANTOR KEMENTERIAN AGAMA KAB. BANGKA	015	PANGKAL PINANG
487	ADITYA KURNIAWAN, SE	198307042009011007	Ahli Pertama	417597	KANWIL KEMENTERIAN AGAMA D.I. YOGYAKARTA	030	YOGYAKARTA
488	THEODORUS OYANG HAYON,S.Fil	198006032008011016	Ahli Pertama	423351	KANTOR KEMENTERIAN AGAMA KAB. MANOKWARI	065	MANOKWARI
489	FITRI SOVIA NERY, S.Pd, M.AP	198606072009122004	Ahli Pertama	299144	KANTOR KEMENTERIAN AGAMA KOTA TEBINGTINGGI	124	TEBING TINGGI
490	RAHMI OCTAVIA, SE	199210182015052002	Ahli Pertama	299275	KANWIL KEMENTERIAN AGAMA PROP. SUMATERA BARAT	010	PADANG
491	FAUZAN SH	198110302011011002	Ahli Pertama	653866	KANTOR KEMENTERIAN AGAMA KOTA LANGSA	002	LANGSA
492	SISKA DEWI, SE	197808282003122008	Ahli Pertama	418359	KANWIL KEMENTERIAN AGAMA PROP. SUMATERA SELATAN	014	PALEMBANG
493	DEWI DAHLIA, SE	198305042008122001	Ahli Pertama	418489	KANTOR KEMENTERIAN AGAMA KAB. MUARA ENIM	144	LAHAT
494	DEDEK PERMATA SARI,SE	198804102011012009	Ahli Pertama	298362	KANWIL KEMENTERIAN AGAMA PROV. NAD	001	BANDA ACEH
495	MOCHAMAD NASUCHA, SE, MM	197312122002121008	Ahli Pertama	417099	KANTOR KEMENTERIAN AGAMA KAB. TEGAL	118	TEGAL
496	MARLIANA.S.Pd	198603262005012001	Ahli Pertama	416330	KANTOR KEMENTERIAN AGAMA KOTA JAKARTA SELATAN	133	JAKARTA IV
497	YUSUF UMAR S.Sos.I	197803232005011003	Ahli Pertama	419297	MADRASAH ALIYAH NEGERI 1 KOTA GORONTALO	050	GORONTALO
498	YULIA, SE	197701082002122002	Ahli Pertama	575912	MADRASAH ALIYAH NEGERI BATAM KOTA BATAM	137	BATAM
499	AINUL MUFARIDIAH,SE,SY	197407242005012007	Ahli Pertama	653905	KANTOR KEMENTERIAN AGAMA KOTA TANJUNG PINANG	009	TANJUNG PINANG
500	ZAKIAH NUR PULUNGAN, S.Pd.I	197907132005012005	Ahli Pertama	622564	KANTOR KEMENTERIAN AGAMA KABUPATEN MANDAILING NATAL	006	PADANG SIDEMPUAN
501	Eka Umi Saroh Khayati, S.H, M.H	198704272006042002	Ahli Pertama	416955	KANTOR KEMENTERIAN AGAMA KOTA TEGAL	118	TEGAL
502	ASEP HERIAWAN, SE	197508172006041004	Ahli Pertama	664124	KANTOR KEMENTERIAN AGAMA KAB. HALMAHERA TIMUR	112	TOBELO
503	EVIN PARAMANI, S.AG	197802282006042015	Ahli Pertama	662550	MADRASAH ALIYAH NEGERI 1 BOALEMO	180	MARISA
504	Lilis Jumiliarni,SE	197506032005012007	Ahli Pertama	653727	KANTOR KEMENTERIAN AGAMA KABUPATEN PENAJAM PASER UTARA	047	BALIKPAPAN

505	JALLY JUBAEDI BERUTU, SE	198010222006041002	Ahli Pertama	664166	KANTOR KEMENTERIAN AGAMA KAB. PAKPAK BARAT	119	SIDIKALANG
506	MOLYANTO, SE	198202172011011002	Ahli Pertama	605711	MADRASAH TSANAWIYAH NEGERI SUNGAI PINYUH KAB. PONTIANAK	042	PONTIANAK
507	AGUS SYUJA' HILMAWAN, S.Kom	197706282005011004	Ahli Pertama	417043	KANTOR KEMENTERIAN AGAMA KAB. DEMAK	129	KUDUS
508	Tatang Permana	197310122000121001	Ahli Pertama	423532	INSTITUT AGAMA ISLAM NEGERI (IAIN) SYEKH NURJATI CIREBON	024	CIREBON
509	SITI RUQOYAH, S.E.I., M.Pd	198002262009122001	Ahli Pertama	622592	KANTOR KEMENTERIAN AGAMA KABUPATEN LAMPUNG TIMUR	126	METRO
510	M.Fadil, SE.	197801162005011004	Ahli Pertama	423121	MADRASAH TSANAWIYAH NEGERI 2 BIMA KOTA BIMA	071	BIMA
511	Muhammad Abduh, SH	197809142007101003	Ahli Pertama	664014	KANTOR KEMENTERIAN AGAMA KAB. BANGKA TENGAH	015	PANGKAL PINANG
512	MONICA ANDRIANI DWI KURNIAWATI, S. Kom	198601132011012009	Ahli Pertama	416924	KANTOR KEMENTERIAN AGAMA KOTA SALATIGA	134	SEMARANG II
513	RUSNAIDI,S.HI	197812042002121002	Ahli Pertama	299216	KANTOR KEMENTERIAN AGAMA KAB. ACEH SELATAN	074	TAPAKTUAN
514	NAZARUL ISLAMUDDIN, S. Pd. I	197810302009011007	Ahli Pertama	614532	MADRASAH ALIYAH NEGERI KAMPUNG TEUNGOH KOTA LANGSA	002	LANGSA
515	MUNASRI MULIYA KATILI, S.HI	198902102011012005	Ahli Pertama	653732	KANTOR KEMENTERIAN AGAMA KABUPATEN BONE BALANGO	050	GORONTALO
516	LISA ARIYANTI, SE	197410262001122002	Ahli Pertama	417680	KANTOR WILAYAH KEMENTERIAN AGAMA PROVINSI KALIMANTAN UTARA	185	TANJUNG SELOR
517	Yulistri	197906102006042039	Ahli Pertama	663981	KANTOR KEMENTERIAN AGAMA KAB. SELUMA	121	MANNA
518	ITA SUSANTI, SE	197612282009122001	Ahli Pertama	160254	MAN IC PASER	047	BALIKPAPAN
519	ARIF DWI KURNIAWAN, S.KOM	198605282011011011	Ahli Pertama	417884	KANTOR KEMENTERIAN AGAMA KAB. SIDOARJO	165	SIDOARJO
520	Basuki Hakim, S.Kom	197902132011011008	Ahli Pertama	425410	MADRASAH ALIYAH NEGERI 1 JAKARTA BARAT	133	JAKARTA IV
521	WALID SOLIHIN	198402122009101001	Ahli Pertama	575308	MADRASAH ALIYAH NEGERI SURADE KAB. SUKABUMI	128	SUKABUMI
522	Siti Marfuah, S.E	197708202011012003	Ahli Pertama	653725	KANTOR KEMENTERIAN AGAMA KABUPATEN PENAJAM PASER UTARA	047	BALIKPAPAN
523	KARMINA,S.Ag	197606262005012008	Ahli Pertama	420025	MADRASAH TSANAWIYAH NEGERI 3 ROKAN HILIR	120	DUMAI
524	MUNIFA. M, SE	198204102011012012	Ahli Pertama	307267	INSTITUT AGAMA ISLAM NEGERI PALU	051	PALU
525	DANNY SALAHUDDIN, Lc, M.A	197210082005011005	Ahli Pertama	674380	MADRASAH TSANAWIYAH NEGERI BINTAN TIMUR	009	TANJUNG PINANG
526	HARRY PUTRANTO, ST	198109182011011008	Ahli Pertama	681972	KANTOR KEMENTERIAN AGAMA KOTA KOTAMOBAGU	158	KOTAMOBAGU
527	TJUT DINIHARI,ST	197907312011012005	Ahli Pertama	298362	KANWIL KEMENTERIAN AGAMA PROV. NAD	001	BANDA ACEH
528	TAZKIYATIN NAFISAH, SHI, MH	197911012009122002	Ahli Pertama	417037	KANTOR KEMENTERIAN AGAMA KAB. KENDAL	134	SEMARANG II
529	Martua Hendrik Felani Silalahi, SE, M.Si	198410272009011011	Ahli Pertama	552755	SEKOLAH TINGGI AGAMA KRISTEN PROTESTAN NEGERI TARUTUNG	125	BALIGE
530	PIPIN RESTIANI, SEI	198111022007012013	Ahli Pertama	425055	MADRASAH TSANAWIYAH NEGERI KETAPANG KAB. KETAPANG	094	KETAPANG

531	IBNU DHARMAWAN, SE	198005162009101001	Ahli Pertama	597850	MADRASAH TSANAWIYAH NEGERI 9 CIREBON KAB. CIREBON	024	CIREBON
532	Roh Ajasri, SE., M.M.	198705042009122009	Ahli Pertama	445319	DIREKTORAT JENDERAL BIMAS BUDDHA	133	JAKARTA IV
533	Irwansyah Putra, SE	198401032011011010	Ahli Pertama	298362	KANWIL KEMENTERIAN AGAMA PROV. NAD	001	BANDA ACEH
534	SULINDA, SE	198309052011012007	Ahli Pertama	418522	KANTOR KEMENTERIAN AGAMA KAB. MUSI RAWAS	070	LUBUK LINGGAU
535	MUHAMMAD ASRAR	197906222006041004	Ahli Pertama	664770	KANWIL KEMENTERIAN AGAMA PROVINSI SULAWESI BARAT	178	MAMUJU
536	Sutrisno Abdul Majid, S.Sos	197411042003121002	Ahli Pertama	445300	DIREKTORAT JENDERAL BIMAS ISLAM	133	JAKARTA IV
537	AHMAD RIFAI	197611182007101001	Ahli Pertama	417879	MADRASAH ALIYAH NEGERI PANIMBANG KAB. PANDEGLANG	161	RANGKASBITUNG
538	Muhammad Zaini	198111212007011010	Ahli Pertama	299164	KANTOR KEMENTERIAN AGAMA KAB. BANGKALAN	036	PAMEKASAN
539	ZUBAEDAHA, SE	197701072007012025	Ahli Pertama	417250	MADRASAH TSANAWIYAH NEGERI GRABAG KAB. MAGELANG	115	MAGELANG
540	NOVIANA MAULIDA, SE	198611242009012006	Ahli Pertama	423620	IAIN PEKALONGAN	072	PEKALONGAN
541	Dwi Astuti, S.Sos	198210152006042025	Ahli Pertama	553544	MADRASAH TSANAWIYAH NEGERI 2 KETAPANG KAB. KETAPANG	094	KETAPANG
542	NANANG SULISTIYO, SE	197401132005011002	Ahli Pertama	537262	MADRASAH ALIYAH NEGERI LUMAJANG KAB. LUMAJANG	131	JEMBER
543	SUDIRO, SE, M.M	198103232005011004	Ahli Pertama	425350	BALAI PENDIDIKAN DAN PELATIHAN KEAGAMAAN MEDAN	123	MEDAN II
544	Rahmat Saleh, S.Pd	198608292011011006	Ahli Pertama	418400	KANTOR KEMENTERIAN AGAMA KAB. MUSI BANYUASIN	160	SEKAYU
545	Nurhayati, SE	197205042009102002	Ahli Pertama	424050	UIN IMAM BONJOL PADANG	010	PADANG
546	Mathius Tukan Panggelo, S.S., M.Fil.	198703292015031003	Ahli Pertama	308077	DITJEN BIMBINGAN MASYARAKAT KATOLIK	133	JAKARTA IV
547	R A H M A N I, S.Pd.I	197208201998031003	Ahli Pertama	605313	MADRASAH TSANAWIYAH NEGERI PUGAAN KAB. TABALONG	151	TANJUNG
548	SARWONO, S.FII.I	198308012009121005	Ahli Pertama	420051	MADRASAH TSANAWIYAH NEGERI 4 PARIGI MOUTONG	051	PALU
549	ENDANG DIANITA, SE	198608302011012016	Ahli Pertama	418136	MADRASAH ALIYAH NEGERI 2 PEKANBARU KOTA PEKANBARU	008	PEKANBARU
550	Sohibul Wapa Atoillah, S.H.I.	198702192015031004	Ahli Pertama	423532	INSTITUT AGAMA ISLAM NEGERI (IAIN) SYEKH NURJATI CIREBON	024	CIREBON
551	ZULAEHA OKA, S.EI	197905122007102005	Ahli Pertama	653747	KANTOR KEMENTERIAN AGAMA KABUPATEN POHUWATO	180	MARISA
552	INA AMALIA, SE.	198407082011012014	Ahli Pertama	423636	IAIN KUDUS	129	KUDUS
553	Cahyani Dwiastuti, S.Si	198412292009012003	Ahli Pertama	417597	KANWIL KEMENTERIAN AGAMA D.I. YOGYAKARTA	030	YOGYAKARTA
554	Pujiati, SE	198504202011012016	Ahli Pertama	423651	UNIVERSITAS ISLAM NEGERI PROFESOR KIAI HAJI SAIFUDDIN ZUHRI PURWOKERTO	029	PURWOKERTO
555	Ahfitomo, SE	198301182008011012	Ahli Pertama	416315	KANTOR KEMENTERIAN AGAMA KOTA JAKARTA TIMUR	133	JAKARTA IV
556	RUSLI, SE	197808192005011005	Ahli Pertama	309637	MADRASAH TSANAWIYAH NEGERI 1 KOTA PARE PARE	057	PARE-PARE

557	FACHRIL BAKRI . SE	198302252009121002	Ahli Pertama	419360	KANWIL KEMENTERIAN AGAMA PROP. SULAWESI SELATAN	136	MAKASSAR II
558	MUH.OKTUFIL FATA, SE	198210282003121003	Ahli Pertama	416330	KANTOR KEMENTERIAN AGAMA KOTA JAKARTA SELATAN	133	JAKARTA IV
559	ERNA SUKOWATY. SE	198201212006042023	Ahli Pertama	418783	KANTOR KEMENTERIAN AGAMA KAB.KOTAWARINGIN BARAT	102	PANGKALAN BUN
560	Herawan Eka Yunizar, S.S.T.Ars	198006012005011008	Ahli Pertama	648652	KANWIL KEMENTERIAN AGAMA BANGKA BELITUNG	015	PANGKAL PINANG
561	DEWI MUHSIN	198801072011012010	Ahli Pertama	635286	KANTOR KEMENTERIAN AGAMA KABUPATEN BOALEMO	180	MARISA
562	ABD MUTTHALIB	198512192009101002	Ahli Pertama	664772	KANWIL KEMENTERIAN AGAMA PROVINSI SULAWESI BARAT	178	MAMUJU
563	Miftakhul Firdaus,S.E	198011152011011004	Ahli Pertama	417171	KANTOR KEMENTERIAN AGAMA KAB. JEPARA	129	KUDUS
564	RIRIS RESPATI RETNANINGSIH, SE, MH	197810192009012004	Ahli Pertama	417037	KANTOR KEMENTERIAN AGAMA KAB. KENDAL	134	SEMARANG II
565	Adamang Gaji	197507312005011005	Ahli Pertama	554031	MADRASAH TSANAWIYAH NEGERI TARAKAN KOTA TARAKAN	048	TARAKAN
566	Herrie Kurnia Putra, S.Si	197401052005011004	Ahli Pertama	417275	KANTOR KEMENTERIAN AGAMA KAB. TEMANGGUNG	115	MAGELANG
567	JAMALUDDIN	198203032009011017	Ahli Pertama	664771	KANWIL KEMENTERIAN AGAMA PROVINSI SULAWESI BARAT	178	MAMUJU
568	SRI DEWI TAMRIN RAHIM, SE	198212162009122002	Ahli Pertama	648648	KANWIL KEMENTERIAN AGAMA GORONTALO	050	GORONTALO
569	TRI BOWO, SE	197712012009011009	Ahli Pertama	416330	KANTOR KEMENTERIAN AGAMA KOTA JAKARTA SELATAN	133	JAKARTA IV
570	UMI JARIYAH, ST	198210282006042002	Ahli Pertama	664784	KANWIL KEMENTERIAN AGAMA PROVINSI KEPULAUAN RIAU	009	TANJUNG PINANG
571	Muhammad Rifai, S.S	198301272009011009	Ahli Pertama	574462	MADRASAH TSANAWIYAH NEGERI KUMAI KAB. KOTAWARINGIN BARAT.	102	PANGKALAN BUN
572	Jaliadi, SE	198404082011011008	Ahli Pertama	650105	KANTOR KEMENTERIAN AGAMA KOTA BAU-BAU	103	BAU-BAU
573	MISKAH IRMAYANI LUBIS,S.HI	197902092011012006	Ahli Pertama	299123	KANTOR KEMENTERIAN AGAMA KOTA BINJAI	123	MEDAN II
574	NURFAJRINA, SE	198801212015032005	Ahli Pertama	423925	Universitas Islam Negeri Ar-Raniry Banda Aceh	001	BANDA ACEH
575	AMBO RAPPE, S.Hi	198309162009101001	Mahir	309620	MADRASAH ALIYAH NEGERI TANETE BULUKUMBA KAB. BULUKUMBA	056	BANTAENG
576	ALIMUDIN A. ISMAIL, S.Sy	198010192005011006	Mahir	614905	KANTOR KEMENTERIAN AGAMA KOTA PALU	051	PALU
577	LUTHFI LATIFAH	198201112009102001	Mahir	597921	MADRASAH ALIYAH NEGERI 3 CIAMIS KAB. CIAMIS	025	TASIKMALAYA
578	ACHMAD FAUZI.S.Kom	197412212009101001	Mahir	309793	MADRASAH TSANAWIYAH NEGERI IV JAKARTA	133	JAKARTA IV
579	RUSMIN RINATA, ST	198105062014111002	Mahir	419621	KANTOR KEMENTERIAN AGAMA KOTA PARE PARE	057	PARE-PARE
580	H. ASKIN THAMRIN	196807042003121001	Mahir	419621	KANTOR KEMENTERIAN AGAMA KOTA PARE PARE	057	PARE-PARE
581	ROSMIATI WATTIHELWUW	197903231998022001	Mahir	419621	KANTOR KEMENTERIAN AGAMA KOTA PARE PARE	057	PARE-PARE
582	KHAIRIL IKBAL	197911262007101001	Mahir	419561	KANTOR KEMENTERIAN AGAMA KAB. BULUKUMBA	056	BANTAENG

583	SITTI HADIJAH, SE	197907082011012005	Mahir	419561	KANTOR KEMENTERIAN AGAMA KAB. BULUKUMBA	056	BANTAENG
584	Afni Wiji Astuti	198507152005012002	Mahir	598393	MADRASAH ALIYAH NEGERI TENGARAN KAB. SEMARANG	134	SEMARANG II
585	SHINTA NURFADHILLAH, S.IP	198108192014112001	Mahir	419793	KANTOR KEMENTERIAN AGAMA KOTA AMBON	061	AMBON
586	BAHRI FATMONA, S. Pdl	198008042005011004	Mahir	664100	KANTOR KEMENTERIAN AGAMA KAB. KEPULAUAN SULA	062	TERNATE
587	HOLISOH	197306222007012011	Mahir	572970	MADRASAH TSANAWIYAH NEGERI LANGENSARI KOTA BANJAR	025	TASIKMALAYA
588	RAPIATON	198409052014122003	Mahir	574413	MADRASAH TSANAWIYAH NEGERI SIANTAN KAB. PONTIANAK	042	PONTIANAK
589	ITA SULISTIANI	197506252005012003	Mahir	576033	MADRASAH ALIYAH NEGERI PANGKALAN BUN KAB. KOTAWARINGIN BARAT	102	PANGKALAN BUN
590	UMI NASIHAN	198010022009102001	Mahir	598550	MADRASAH TSANAWIYAH NEGERI SUMOBITO KAB. JOMBANG	098	MOJOKERTO
591	NURMAINI,SE	196807121998032002	Mahir	423441	KANTOR KEMENTERIAN AGAMA KAB. BENGKULU SELATAN	121	MANNA
592	DEWI NOFITA, SE	197909162005012005	Mahir	418120	KANTOR KEMENTERIAN AGAMA KOTA PEKANBARU	008	PEKANBARU
593	MOHAMAD SUBUR SETIYONO, A.Ma	198303112009011010	Mahir	297634	KANTOR KEMENTERIAN AGAMA KAB. NGANJUK	034	KEDIRI
594	MUSLIMIN, S.E.I	197504112005011004	Mahir	418522	KANTOR KEMENTERIAN AGAMA KAB. MUSI RAWAS	070	LUBUK LINGGAU
595	Nurhayati Kasim	197210062009102001	Mahir	419348	KANTOR KEMENTERIAN AGAMA KAB. POSO	052	POSO
596	ABD GAFUR H	198302112014111001	Mahir	664770	KANWIL KEMENTERIAN AGAMA PROVINSI SULAWESI BARAT	178	MAMUJU
597	SUMINO	197603062009101001	Mahir	676771	MADRASAH TSANAWIYAH NEGERI 30 JAKARTA TIMUR	133	JAKARTA IV
598	YULINAR EVAWATI, S.Pd.I	197807042009012011	Mahir	401837	KANTOR KEMENTERIAN AGAMA KAB. PESISIR BARAT	145	LIWA
599	SAFUROH MAIMUN, S.Pd	198108272007012008	Mahir	622607	KANTOR KEMENTERIAN AGAMA KOTA METRO	126	METRO
600	MARLIYAH KADARSIH	197412112007012025	Mahir	417816	KANTOR KEMENTERIAN AGAMA KOTA SURABAYA	135	SURABAYA II
601	AGDEL MANURUNG, S.Sos	197812092014112002	Mahir	309307	MADRASAH TSANAWIYAH NEGERI PEKANBARU KOTA PEKANBARU	008	PEKANBARU
602	MARDIANI,S.Pd.I.	198011102007102006	Mahir	572661	MADRASAH TSANAWIYAH NEGERI TIGARAKSA KAB. TANGERANG	127	TANGERANG
603	SUHARSIH	198505252014102003	Mahir	307403	IAIN PALOPO	058	PALOPO
604	ROSMIATI AHMAD SANDI, S.Pd.	197907302007102002	Mahir	650151	KANTOR KEMENTERIAN AGAMA KOTA CIMAHI	095	BANDUNG II
605	MERISKI EKAPUTRI,SE	198705112006042001	Mahir	423390	KANWIL KEMENTERIAN AGAMA PROP. BENGKULU	016	BENGKULU
606	DWI HANDAYANI	198506122007102001	Mahir	105207	KANTOR KEMENTERIAN AGAMA KOTA SUNGAI PENUH	013	SUNGAI PENUH
607	RITA HARTATI,SE	197306092007012001	Mahir	308145	IAIN CURUP	146	CURUP
608	SRI MUJAYATI	197107302007012021	Mahir	424704	MADRASAH TSANAWIYAH NEGERI KRIAN KAB. SIDOARJO	165	SIDOARJO

609	Fitria, A.Md.	197610082009102001	Terampil	424050	UIN IMAM BONJOL PADANG	010	PADANG
610	ZULAEHA	198310042001122002	Terampil	426267	IAIN GORONTALO	050	GORONTALO
611	YENNI	197706092009102001	Terampil	635354	KANTOR KEMENTERIAN AGAMA KABUPATEN BIEREUEN	089	LHOKSEUMAWE
612	TAUFIKURRAHMAN	197204012007011026	Terampil	420000	KANTOR KEMENTERIAN AGAMA KAB. SUMBAWA	101	SUMBAWA BESAR
613	GUFRAUDDIN	197506062005011002	Terampil	420000	KANTOR KEMENTERIAN AGAMA KAB. SUMBAWA	101	SUMBAWA BESAR
614	Unayah	198208262007012010	Terampil	419931	KANTOR KEMENTERIAN AGAMA KAB. KARANGASEM	154	AMLAPURA
615	Sugiarto	197006262005011002	Terampil	417326	KANTOR KEMENTERIAN AGAMA KAB. KEBUMEN	027	PURWOREJO
616	UNIK NUFIQO HIDAYATI, A.Md	197611172014112002	Terampil	424622	MADRASAH TSANAWIYAH NEGERI BAKALAN RAYUNG KAB. JOMBANG	098	MOJOKERTO
617	Rosidah	198305162007012011	Terampil	419927	KANTOR KEMENTERIAN AGAMA KAB. KARANGASEM	154	AMLAPURA
618	BINTIYAH MASRUROH	197204132005012004	Terampil	424430	MADRASAH TSANAWIYAH NEGERI 1 MAGELANG KAB. MAGELANG	115	MAGELANG
619	SRI NENGSIH, S.A.P.	198410052007102001	Terampil	418032	KANTOR KEMENTERIAN AGAMA KAB. LIMA PULUH KOTA	011	BUKITTINGGI
620	RIKE NOFIA, S.A.P.	198411142009012008	Terampil	418085	MADRASAH ALIYAH NEGERI LIMA PULUH KOTA	011	BUKITTINGGI
621	Dewi Rahmatati	197609182007012017	Terampil	418092	KANTOR KEMENTERIAN AGAMA KOTA PAYAKUMBUH	011	BUKITTINGGI
622	NUR KHOSIYATI	198407162007102001	Terampil	573080	MADRASAH TSANAWIYAH NEGERI 2 CILACAP KAB. CILACAP	130	CILACAP
623	SRIWATI FADHILLA,A.Md	198406092009012008	Terampil	418091	KANTOR KEMENTERIAN AGAMA KOTA PAYAKUMBUH	011	BUKITTINGGI
624	ELEN ALONA	197504152007102003	Terampil	552890	MADRASAH TSANAWIYAH NEGERI SUBANG ANAK KAB. TANAH DATAR	011	BUKITTINGGI
625	SITI MUNTIANAH	197507162006042010	Terampil	574722	MADRASAH TSANAWIYAH NEGERI BALIKPAPAN TIMUR KOTA BALIKPAPAN.	047	BALIKPAPAN
626	DESY HARTATI	197905052014112003	Terampil	605707	MADRASAH TSANAWIYAH NEGERI MEMPAWAH HILIR KAB. PONTIANAK	042	PONTIANAK
627	ELLY SISWANTI NINGSIH, S.Akun	197710242007012013	Terampil	425752	MADRASAH TSANAWIYAH NEGERI KOTA PROBOLINGGO	035	BONDOWOSO
628	Wahidah	197805302005012008	Terampil	419184	KANTOR KEMENTERIAN AGAMA KOTA BALIKPAPAN	047	BALIKPAPAN
629	SRI MUJAYATI	198011092007012017	Terampil	575549	MADRASAH ALIYAH NEGERI 3 JEMBER KAB. JEMBER	131	JEMBER
630	JUBAIDAH, S.Tr.Akun	197204212006042024	Terampil	417714	KANTOR KEMENTERIAN AGAMA KABUPATEN MALINAU	185	TANJUNG SELOR
631	MUZAKIR, S.A.P	197605272003121002	Terampil	418720	KANTOR KEMENTERIAN AGAMA KAB. KETAPANG	094	KETAPANG
632	TINA NURSANTI	197501192007102002	Terampil	424772	MADRASAH TSANAWIYAH NEGERI 4 PESISIR SELATAN	142	PAINAN
633	EVI LUSIANA, S.Ak.	197909302006042002	Terampil	307140	UNIVERSITAS ISLAM NEGERI SULTAN AJI MUHAMMAD IDRIS SAMARINDA	046	SAMARINDA

634	NURUL UYUN	197809302007012012	Terampil	420070	MADRASAH TSANAWIYAH NEGERI 2 SUMBAWA BARAT	101	SUMBAWA BESAR
635	Siti Rahun	197205282007012013	Terampil	603870	MADRASAH ALIYAH NEGERI 3 SUMBAWA KAB. SUMBAWA	101	SUMBAWA BESAR
636	ERAWATI	197901202009102002	Terampil	298622	MADRASAH TSANAWIYAH NEGERI MATANG GLUMPANG DUA KAB. BIREUEN	089	LHOKSEUMAWE
026 KEMENTERIAN KETENAGAKERJAAN							
637	Heru Arfiyanto, S.P	198009112007121001	Ahli Muda	450990	PUSAT PENGEMBANGAN SUMBER DAYA MANUSIA KETENAGAKERJAAN	182	JAKARTA VII
638	Yani Malvinawati Mulyadin, S.T.,M.Kesos	198206022009012006	Ahli Muda	651870	DITJEN. PEMBINAAN PENGAWASAN KETENAGAKERJAAN DAN K3	182	JAKARTA VII
639	Melissa Kusumarini Kristiningrum, S.E.	198209212009122002	Ahli Muda	450938	SEKRETARIAT JENDERAL KEMNAKER	182	JAKARTA VII
640	Ida Rahmawati, SE, MSi	197601201998032002	Ahli Muda	452677	BADAN PERENCANAAN DAN PENGEMBANGAN KETENAGAKERJAAN	182	JAKARTA VII
641	Retno Herawati, M.T.	198304192007122001	Ahli Muda	451026	DITJEN. PEMBINAAN PELATIHAN DAN PRODUKTIVITAS	182	JAKARTA VII
642	GRACE THEODORA SIREGAR, SE	198105122009122003	Ahli Pertama	451094	BALAI BESAR PENGEMBANGAN LATIHAN KERJA MEDAN	123	MEDAN II
643	WAHYU SUGIYANTO	198809022011011006	Ahli Pertama	452609	BALAI BESAR PENGEMBANGAN LATIHAN KERJA SEMARANG	026	SEMARANG I
644	KEVIN ANTHONI GIOVANO,A.Md.Ak	199708022018121002	Terampil	651870	DITJEN. PEMBINAAN PENGAWASAN KETENAGAKERJAAN DAN K3	182	JAKARTA VII
027 KEMENTERIAN SOSIAL							
645	Wahyu Pramudyarini Sukowati, S.Sos.	197903302008012009	Ahli Muda	690572	SENTRA "ANTASENA" DI MAGELANG	115	MAGELANG
646	RISNANDAR, S.Si, M.Sc	198102262008011010	Ahli Muda	690558	DIREKTORAT JENDERAL REHABILITASI SOSIAL	182	JAKARTA VII
647	AGUS SETYO WIBOWO,S.SOS.	197708052006041021	Ahli Muda	690557	DIREKTORAT JENDERAL PERLINDUNGAN DAN JAMINAN SOSIAL	182	JAKARTA VII
648	HASNUR, SE	198507282010121001	Ahli Pertama	690554	BALAI BESAR PENDIDIKAN DAN PELATIHAN KESEJAHTERAAN SOSIAL (BBPPKS) DI MAKASSAR	136	MAKASSAR II
649	ELMA WIDIA, SE.	198701032009122002	Mahir	690579	SENTRA "ABISEKA" DI PEKANBARU	008	PEKANBARU
650	YUNITA SARASWATI, A.MD.AK	199606152018122001	Terampil	690559	SENTRA TERPADU "INTEN SUWENO" DI BOGOR	023	BOGOR
651	LITA HERYANI	199003272018022001	Terampil	690577	SENTRA "BUDI PERKASA" DI PALEMBANG	014	PALEMBANG
652	DINI AFRIA PUSPITA NINGRUM, A. Md	198804252018022001	Terampil	690588	SENTRA "SATRIA" DI BATURRADEN	029	PURWOKERTO
653	FEBRINA RAHMANIA ANGGRAENI, S. Ak	198302212018022001	Terampil	690569	SENTRA TERPADU "PROF. DR. SOEHARSO" DI SURAKARTA	028	SURAKARTA
029 KEMENTERIAN LINGKUNGAN HIDUP DAN KEHUTANAN							
654	Oktovianus, S. Hut	198210222000121001	Ahli Muda	574323	BALAI TAMAN NASIONAL KEPULAUAN TOGEAN	052	POSO
655	RAHMAT BUDI SETIAWAN, S.Hut.	197905022008011001	Ahli Muda	401815	BALAI PENGAMANAN DAN PENEGAKAN HUKUM LHK WILAYAH JAWA BALI NUSA TENGGARA	165	SIDOARJO

656	ARINA PUSPITANINGRUM, SE	198501102008012014	Ahli Muda	568352	BALAI BESAR PENGUJIAN STANDAR INSTRUMEN KEHUTANAN YOGYAKARTA	030	YOGYAKARTA
657	Togar Merton S., S.Sos	197805052005011011	Ahli Muda	427460	BALAI PENERAPAN STANDAR INSTRUMEN LINGKUNGAN HIDUP DAN KEHUTANAN BOGOR	023	BOGOR
658	NINDITA AYU KARTIKASARI, A.Md, S.E	198704212010122006	Ahli Pertama	568352	BALAI BESAR PENGUJIAN STANDAR INSTRUMEN KEHUTANAN YOGYAKARTA	030	YOGYAKARTA
659	Agung Sofyan, S.Hut, M. Ling	197910262006041002	Ahli Pertama	604240	BALAI TAMAN NASIONAL GUNUNG HALIMUN	128	SUKABUMI
660	NUR LATIFAH, A.Md	198605212009012004	Ahli Pertama	568352	BALAI BESAR PENGUJIAN STANDAR INSTRUMEN KEHUTANAN YOGYAKARTA	030	YOGYAKARTA
661	RADEN RARA RETNO NURSWITAR DWIYANTI, S.E.	199001022015022004	Ahli Pertama	427180	BALAI PENGELOLAAN DAS DAN HUTAN LINDUNG SERAYU OPAK PROGO	030	YOGYAKARTA
662	INDAH YUNIARSIH SE	198506032010122007	Ahli Pertama	568352	BALAI BESAR PENGUJIAN STANDAR INSTRUMEN KEHUTANAN YOGYAKARTA	030	YOGYAKARTA
663	PRIYANTORO, SE	197609112014071002	Ahli Pertama	400569	PUSAT PENGELOLAAN EKOREGION BALI, NUSA TENGGARA	037	DENPASAR
664	ALEXANDER AJI SUSENO WAKUM, SE	199305032015041001	Ahli Pertama	400567	PUSAT PENGELOLAAN EKOREGION DI PAPUA	064	BIAK
665	ANGGA WIDYANINGRUM, SH, M.Kn	198002202006042001	Ahli Pertama	465009	KANTOR PUSAT DIREKTORAT JENDERAL PENGELOLAAN DAERAH ALIRAN SUNGAI DAN REHABILITASI HUTAN	182	JAKARTA VII
666	Pina Prastikayana, A. Md	198703172009012003	Mahir	604240	BALAI TAMAN NASIONAL GUNUNG HALIMUN	128	SUKABUMI
667	SULASTOMO, SE	197804162007011001	Mahir	604201	BALAI TAMAN NASIONAL ALAS PURWO	100	BANYUWANGI
032 KEMENTERIAN KELAUTAN DAN PERIKANAN							
668	NIKEN INDRASARI, SE	198003042009122001	Ahli Muda	239150	BALAI BESAR PENANGKAPAN IKAN	134	SEMARANG II
669	I MADE ERAWAN,SH	196805251999031004	Ahli Muda	445394	BALAI PRODUKSI INDUK UDANG UNGGUL DAN KEKERANGAN KARANGASEM	154	AMLAPURA
670	Yudianto, S.P	196812071993031005	Ahli Muda	440771	BIRO SUMBERDAYA MANUSIA APARATUR	175	JAKARTA VI
671	S U J I Y A T I, SE	197703112002122002	Ahli Muda	440771	BIRO SUMBERDAYA MANUSIA APARATUR	175	JAKARTA VI
672	MOCHAMAD GHUFRON, S.Sos. M.AP	196908151995031002	Ahli Muda	567584	BALAI PERIKANAN BUDIDAYA AIR TAWAR MANDIANGIN	045	BANJARMASIN
673	DESSYANA ELSCO HAURISSA.S.Pi	197712182002122001	Ahli Muda	622475	PELABUHAN PERIKANAN NUSANTARA TUAL	084	TUAL
674	MOCH FAREZ DWI SENTANU,SE	197404252003121002	Ahli Muda	427520	BALAI BESAR KARANTINA IKAN, PENGENDALIAN MUTU DAN KEAMANAN HASIL PERIKANAN JAKARTA I	127	TANGERANG
675	Marzuki, SP	196806021999031002	Ahli Muda	427551	SEKOLAH USAHA PERIKANAN MENENGAH LADONG	001	BANDA ACEH
676	BARMAWI HASBULLAH, S.Pi	198302242006041007	Ahli Muda	427661	PELABUHAN PERIKANAN NUSANTARA TERNATE	062	TERNATE
677	BAMBANG SISWANTO, SE	197802202007011002	Ahli Muda	427670	PELABUHAN PERIKANAN NUSANTARA PRIGI	034	KEDIRI
678	Erniza, SE, M.M	197506121999032003	Ahli Muda	632462	SETDITJEN PERIKANAN BUDIDAYA	175	JAKARTA VI
679	Muhammad Sodik, S.Sos	197704101998031001	Ahli Muda	632462	SETDITJEN PERIKANAN BUDIDAYA	175	JAKARTA VI
680	LISA DUMA, S.A.P., M.A.B.	196809261989031001	Ahli Muda	449990	BIRO KERJASAMA DAN HUBUNGAN MASYARAKAT	175	JAKARTA VI
681	RUDY SETIAWAN, S.E., M.Si	197309272003121003	Ahli Muda	440807	SEKRETARIAT BADAN PENGENDALIAN DAN PENGAWASAN MUTU HASIL KELAUTAN DAN PERIKANAN	175	JAKARTA VI

682	Rachma Kartikasari, S.T.	198403022009122002	Ahli Muda	449520	SEKRETARIAT DIREKTORAT JENDERAL PENGAWASAN SUMBER DAYA KELAUTAN DAN PERIKANAN	175	JAKARTA VI
683	Rr. Atik Setyo Krisnawati, S.Kom	197403102002122003	Ahli Muda	449548	DIREKTORAT PENGAWASAN PENGELOLAAN SUMBER DAYA KELAUTAN	175	JAKARTA VI
684	JAMALUDIN, S.Pi, M.Si	197009011999031002	Ahli Muda	465144	DIREKTORAT USAHA DAN INVESTASI	175	JAKARTA VI
685	ERWIN NURHUDA, SE.	197512072000031001	Ahli Muda	518117	PELABUHAN PERIKANAN SAMUDERA CILACAP	130	CILACAP
686	ANGGORO HARI SAPTO, SE	197201071993031002	Ahli Muda	518117	PELABUHAN PERIKANAN SAMUDERA CILACAP	130	CILACAP
687	RACHMIYATI, SE	197506132005022001	Ahli Muda	649593	BALAI KARANTINA IKAN, PENGENDALIAN MUTU DAN KEAMANAN HASIL PERIKANAN BANJARMASIN	045	BANJARMASIN
688	ROCHMAT, S.St.Pi	198101312008011006	Ahli Muda	237373	SEKOLAH USAHA PERIKANAN MENENGAH TEGAL	118	TEGAL
689	RISDIANTO	198111042005021001	Ahli Muda	531488	PELABUHAN PERIKANAN SAMUDERA BUNGUS	010	PADANG
690	Teguh Erawan, S.St.Pi	198212102008011007	Ahli Muda	622098	INSPEKTORAT JENDERAL	175	JAKARTA VI
691	SUHADA, S.Pt, M.Si	197403162002121002	Ahli Muda	465145	DIREKTORAT PEMASARAN	175	JAKARTA VI
692	Tenri Santy Ridwan, S.Kel, M.Si	197903032003122004	Ahli Muda	403828	BALAI RISET PERIKANAN BUDIDAYA AIR PAYAU DAN PENYULUHAN PERIKANAN	136	MAKASSAR II
693	ARMIN HIDAYAT, SE	196806281993031003	Ahli Muda	403830	BALAI RISET BUDIDAYA IKAN HIAS	023	BOGOR
694	Arief Praptomo Ardhy, SE	198608012009121002	Ahli Muda	403832	BALAI RISET PEMULIAAN IKAN	021	PURWAKARTA
695	RIEZKY DARMAWAN BAYU WIYAYA, S.IAN	198705122010121003	Ahli Muda	403835	BALAI BESAR RISET PENGOLAHAN PRODUK DAN BIOTEKNOLOGI KELAUTAN DAN PERIKANAN	175	JAKARTA VI
696	Tatok Priswanto, S.E	198601112009121001	Ahli Muda	403824	BALAI RISET PEMULIHAN SUMBER DAYA IKAN	021	PURWAKARTA
697	AMILIA	198302102009012005	Ahli Pertama	452950	BIRO KEUANGAN SETJEN KKP	175	JAKARTA VI
698	Husni	198307052008011004	Ahli Pertama	649657	STASIUN KARANTINA IKAN, PENGENDALIAN MUTU DAN KEAMANAN HASIL PERIKANAN PALANGKARAYA	043	PALANGKARAYA
699	VERA YUNITA, A.Md	198603282009012002	Ahli Pertama	239150	BALAI BESAR PENANGKAPAN IKAN	134	SEMARANG II
700	Anton Tirta Hidayanto, S.E.	197805122006041005	Ahli Pertama	622145	SEKRETARIAT DITJEN PENGELOLAAN RUANG LAUT	175	JAKARTA VI
701	A R I Y A N T O, A.MD	198101012008011019	Ahli Pertama	403879	POLITEKNIK KELAUTAN DAN PERIKANAN PANGANDARAN (POLTEK KP PANGANDARAN)	025	TASIKMALAYA
702	Enen Nurjanah, S.E.	197502112002122002	Ahli Pertama	403837	POLITEKNIK KELAUTAN DAN PERIKANAN KARAWANG	086	KARAWANG
703	Amiruddin Ritonga, S.E, M.M	198003022009121001	Ahli Pertama	427567	BALAI KARANTINA IKAN, PENGENDALIAN MUTU DAN KEAMANAN HASIL PERIKANAN MEDAN I	123	MEDAN II
704	AGUSLAN	199209042015031001	Ahli Pertama	403838	POLITEKNIK KELAUTAN DAN PERIKANAN KUPANG	039	KUPANG
705	Agung Agustian Husaeni, S.A.k	198508192009011002	Mahir	238734	BALAI BESAR PERIKANAN BUDIDAYA AIR TAWAR SUKABUMI	128	SUKABUMI
706	DWI WAHYUNI CANDRANINGRUM, A.Md	198003132009122001	Mahir	622081	BIRO UMUM DAN PENGADAAN BARANG/JASA	175	JAKARTA VI
707	Dwi Ismi Wulandari, A.Md	198005102009122001	Mahir	465173	DIREKTORAT PENDAYAGUNAAN PESISIR DAN PULAU-PULAU KECIL	175	JAKARTA VI
708	Ibnu Fatur Rahman, S.St.Pi	198610072014031001	Mahir	445393	BALAI LAYANAN USAHA PRODUKSI PERIKANAN BUDIDAYA (BLUPPB) KARAWANG	086	KARAWANG

709	TONI IRAWAN	197507252009101001	Mahir	652009	SEKOLAH USAHA PERIKANAN MENENGAH KOTA AGUNG LAMPUNG	017	BANDAR LAMPUNG
710	Nin Ika Dewi, A.Md	198709012009122001	Mahir	567453	STASIUN KARANTINA IKAN, PENGENDALIAN MUTU DAN KEAMANAN HASIL PERIKANAN KELAS I PEKANBARU	008	PEKANBARU
711	NURHASNA SANGADJI	198203032009012005	Mahir	567720	BALAI PERIKANAN BUDIDAYA LAUT AMBON	061	AMBON
712	Irjan Renwarin	197806262006041021	Mahir	427618	SEKOLAH USAHA PERIKANAN MENENGAH WAEHERU	061	AMBON
713	MEISKE SIBY	197705152003122003	Mahir	567631	BALAI KARANTINA IKAN, PENGENDALIAN MUTU DAN KEAMANAN HASIL PERIKANAN MANADO	049	MANADO
714	IDA FITRIAH AGUSTINI, S.Pi.	198008172005022001	Mahir	427692	PELABUHAN PERIKANAN NUSANTARA BRONDONG	073	BOJONEGORO
715	SETYANINGSIH, S.Pi.	197802082006042008	Mahir	427692	PELABUHAN PERIKANAN NUSANTARA BRONDONG	073	BOJONEGORO
716	RIF'ANI ASWAB, A.Md	198412272009121001	Mahir	452950	BIRO KEUANGAN SETJEN KKP	175	JAKARTA VI
717	Nurdani Santana Mutia, A.Md	198004092005021001	Mahir	465017	DIREKTORAT PENGELOLAAN SUMBER DAYA IKAN DITJEN PERIKANAN TANGKAP	175	JAKARTA VI
718	NUH ASGAR, S.E.	197805102007011001	Mahir	403827	BALAI BESAR RISET BUDIDAYA LAUT DAN PENYULUHAN PERIKANAN	132	SINGARAJA
719	Indira Mahmud, S.E	197910152006042018	Mahir	403828	BALAI RISET PERIKANAN BUDIDAYA AIR PAYAU DAN PENYULUHAN PERIKANAN	136	MAKASSAR II
720	FENI SUSANA, S.Sos	198511182009012001	Mahir	403834	LOKA RISET MEKANISASI PENGOLAHAN HASIL PERIKANAN	030	YOGYAKARTA
721	ANITA SULISTYASTUTI, S.E.	198603242008012001	Mahir	649732	STASIUN KARANTINA IKAN, PENGENDALIAN MUTU DAN KEAMANAN HASIL PERIKANAN KELAS II CIREBON	024	CIREBON
722	RINA HERAWATI,A.Md	197712102006042026	Mahir	427686	BALAI BESAR PENGUJIAN PENERAPAN PRODUK KELAUTAN DAN PERIKANAN (BBP3KP)	175	JAKARTA VI
723	RAJALI	198405192005021001	Terampil	567584	BALAI PERIKANAN BUDIDAYA AIR TAWAR MANDIANGIN	045	BANJARMASIN
724	GANTI CAHYANI, S.Sos.	196906162000032002	Terampil	567758	BALAI KARANTINA IKAN, PENGENDALIAN MUTU DAN KEAMANAN HASIL PERIKANAN MATARAM	038	MATARAM
725	Kadek Ratna Pratiwi,A.Md	198511272010122004	Terampil	632004	BALAI PENGELOLAAN INFORMASI SUMBER DAYA KELAUTAN DAN PERIKANAN	132	SINGARAJA
726	BELI	198305152008011008	Terampil	427582	SEKOLAH USAHA PERIKANAN MENENGAH PONTIANAK	042	PONTIANAK
727	Guntama Yusuf	198701282007011002	Terampil	427618	SEKOLAH USAHA PERIKANAN MENENGAH WAEHERU	061	AMBON
728	Cristin Sari Margaretha Purba, A.Md	199004162015032004	Terampil	427649	STASIUN KARANTINA IKAN, PENGENDALIAN MUTU DAN KEAMANAN HASIL PERIKANAN KELAS I BATAM	137	BATAM
729	HAYATI RACHMAT,A.Md.	198503062015032001	Terampil	427686	BALAI BESAR PENGUJIAN PENERAPAN HASIL PERIKANAN	175	JAKARTA VI
730	Eka Indah Kirana, S.T Par	199409032018012002	Terampil	626402	SEKRETARIAT BADAN RISET DAN SUMBERDAYA MANUSIA KELAUTAN DAN PERIKANAN	175	JAKARTA VI

731	OLLYVIA MARIA CHRISTY, S.Ak	199201082015032001	Terampil	626402	SEKRETARIAT BADAN RISET DAN SUMBERDAYA MANUSIA KELAUTAN DAN PERIKANAN	175	JAKARTA VI
033 KEMENTERIAN PEKERJAAN UMUM DAN PERUMAHAN RAKYAT							
732	FIQIH PRASTYO HARDIYANTO, S.I.P	198606092010121004	Ahli Muda	622220	SEKRETARIAT DIREKTORAT JENDERAL SUMBER DAYA AIR	139	JAKARTA V
733	SAMSUL HADI, SE	197104152005021001	Ahli Muda	498171	SNVT PELAKSANAAN JARINGAN SUMBER AIR SERAYU-OPAK	030	YOGYAKARTA
734	HELENA RAMANTIKA, SE	198603172010122002	Ahli Muda	631128	PELAKSANAAN PRASARANA PERMUKIMAN WILAYAH I PROVINSI JAWA TIMUR	031	SURABAYA I
735	Dahlia Astari, S.IAN.	198802082010122002	Ahli Muda	631129	PELAKSANAAN PRASARANA PERMUKIMAN WILAYAH II PROVINSI JAWA TIMUR	031	SURABAYA I
736	Sartisa Rima Rendhani Prasetyo, S.IP	198803082010122002	Ahli Muda	630891	SEKRETARIAT DIREKTORAT JENDERAL BINA KONSTRUKSI	139	JAKARTA V
737	SRI YULLIANA, SE	198107282008122001	Ahli Muda	631131	PELAKSANAAN PRASARANA PERMUKIMAN PROVINSI KALIMANTAN SELATAN	045	BANJARMASIN
738	MARDHIAH HIDAYATI, SE	197405051999032014	Ahli Muda	631160	BALAI PELAKSANA PEMILIHAN JASA KONSTRUKSI WILAYAH BENGKULU	016	BENGKULU
739	I GUSTI AYU PUTU WARDHANI, S.Sos	198602242010122005	Ahli Muda	488301	PELAKSANAAN JALAN NASIONAL METROPOLITAN DENPASAR	037	DENPASAR
740	Afiah, S. Sos.	197506232008022003	Ahli Muda	400762	DIREKTORAT RUMAH KHUSUS	139	JAKARTA V
741	ROOSMALA ZURAIDA, S.E., M.SI.	197911092009012003	Ahli Muda	406935	SNVT PEMBANGUNAN BENDUNGAN BBWS SUMATERA VIII	014	PALEMBANG
742	DORIS UMARSYAH, S. KOM	197205252007011001	Ahli Muda	498593	PELAKSANAAN JALAN NASIONAL WILAYAH I PROVINSI BABEL	015	PANGKAL PINANG
743	FADILLAH, SE	197506072007012020	Ahli Muda	487500	PERENCANAAN DAN PENGAWASAN JALAN NASIONAL PROVINSI BANGKA BLITUNG	015	PANGKAL PINANG
744	EKA JUNAINA, S.E., M.M.	197306192002122005	Ahli Muda	633781	BALAI BESAR WILAYAH SUNGAI SUMATERA VIII	014	PALEMBANG
745	RASMALA HI. MALIK, SE	197409162000032002	Ahli Muda	631184	BALAI PELAKSANA PEMILIHAN JASA KONSTRUKSI WILAYAH MALUKU UTARA	062	TERNATE
746	Irwan Agus Mulyana, SE.	197508142008021003	Ahli Muda	631003	PEMBIAYAAN INFRASTRUKTUR PEKERJAAN UMUM DAN PERUMAHAN	139	JAKARTA V
747	RIAN JATNIKA. SE	198303082009121002	Ahli Pertama	040100	OPERASI DAN PEMELIHARAAN SUMBER DAYA AIR SERAYU OPAK	030	YOGYAKARTA
748	CAHYO ADI PRABOWO, SE., M.Acc.	198811282010121002	Ahli Pertama	406937	SNVT PEMBANGUNAN BENDUNGAN BBWS SERAYU OPAK	030	YOGYAKARTA
749	BAGUS HARTANTO, SE, MBA	198304282010121003	Ahli Pertama	633863	BALAI BESAR WILAYAH SUNGAI SERAYU-OPAK	030	YOGYAKARTA
750	SANTI LESTARI, S.SOS, M.AK	198309042009122001	Ahli Pertama	420106	Balai Teknik Irigasi	171	BEKASI
751	MUHAMMAD ALITUA SIREGAR, SE	197708122008011002	Ahli Pertama	403469	SNVT PEMBANGUNAN BENDUNGAN BWS SUMATERA II	004	MEDAN I
752	Diah Citra Sari	198208182014122001	Ahli Pertama	400944	BALAI PENDIDIKAN DAN PELATIHAN PEKERJAAN UMUM DAN PERUMAHAN RAKYAT WILAYAH II PALEMBANG	014	PALEMBANG
753	ABDUS SALAM, SE.MM	197204012008121001	Ahli Pertama	498164	SNVT Air Tanah Air Baku BBWS CIDANAU- CIUJUNG-CIDURIAN	020	SERANG
754	SUHARSO, S.E., M.M	197211192008121001	Ahli Pertama	633790	BALAI BESAR WILAYAH SUNGAI MESUJI - SEKAMPUNG	017	BANDAR LAMPUNG

755	SARWEDI, SE	197310012008121003	Ahli Pertama	648130	BALAI TEKNIK BENDUNGAN	139	JAKARTA V
756	JUNIATI SIREGAR, SE	197506272009012001	Ahli Pertama	498027	SNVT PELAKSANAAN JARINGAN PEMANFAATAN AIR SUMATERA II PROVINSI SUMATERA UTARA	004	MEDAN I
757	MAHDIAH ERLINA NAST. SE	197204192009112002	Ahli Pertama	633722	BALAI WILAYAH SUNGAI SUMATERA II	004	MEDAN I
758	PERTIWI IBRAHIM, A.MD	198705072010122006	Ahli Pertama	631156	BALAI PELAKSANA PEMILIHAN JASA KONSTRUKSI WILAYAH RIAU	008	PEKANBARU
759	ANIES KUSUMA DEWI, SE	198212152009122001	Ahli Pertama	400935	BALAI PENDIDIKAN DAN PELATIHAN PEKERJAAN UMUM DAN PERUMAHAN RAKYAT WILAYAH III JAKARTA	139	JAKARTA V
760	WENY ROSALINA, S.E, M.Ak	198710172014022001	Ahli Pertama	898009	BIRO KOMUNIKASI PUBLIK	139	JAKARTA V
761	DEWI WULAN NINGRUM, SE	198406072009122001	Ahli Pertama	420107	BALAI TEKNIK SABO	030	YOGYAKARTA
762	AHMAD AJUDIN, S.E., M.M.	198107202009111001	Ahli Pertama	290155	SNVT PEMBANGUNAN BENDUNGAN BBWS CIDANAU CIUJUNG CIDURIAN	020	SERANG
763	DENY BOY	197903062009111001	Ahli Pertama	403469	SNVT PEMBANGUNAN BENDUNGAN BWS SUMATERA II	004	MEDAN I
764	Arimbi Purikartika, S.E., M.Ak.	198709072009122001	Ahli Pertama	420102	DIREKTORAT BINA TEKNIK SUMBER DAYA AIR	139	JAKARTA V
765	DWI MARTHALINA, SE, M.M	197810012009112001	Ahli Pertama	498107	SNVT PELAKSANAAN JARINGAN PEMANFAATAN AIR MESUJI-SEKAMPUNG	017	BANDAR LAMPUNG
766	TEGUH FERNANDO, S.SOS.,M.M.	197502212002121003	Ahli Pertama	121117	OPERASI DAN PEMELIHARAAN SUMBER DAYA AIR MESUJI SEKAMPUNG	017	BANDAR LAMPUNG
767	BHIMA LOFTY NASUTION, S.Sos	197604142008011001	Ahli Pertama	447925	BALAI BESAR PELAKSANAAN JALAN NASIONAL SUMATERA UTARA	004	MEDAN I
768	Kartika Septiana, S.E.I.	198909132015022001	Ahli Pertama	420158	BALAI PELAKSANA PENYEDIAAN PERUMAHAN SULAWESI II	051	PALU
769	Ita Eka Pratiwi, S.Sos.	198608082014022001	Ahli Pertama	420104	BALAI TEKNIK SUNGAI	028	SURAKARTA
770	AMBAR SARI NOEGRAHAENY, S.E. M.Ak.	198705092010122006	Ahli Pertama	497010	SEKRETARIAT DIREKTORAT JENDERAL BINA MARGA	139	JAKARTA V
771	DESI NAZARULITA, S.E., M.M.	197912302014102002	Ahli Pertama	420114	OPERASI DAN PEMELIHARAAN SUMBER DAYA AIR BANGKA BELITUNG	015	PANGKAL PINANG
772	TUMIUR GULTOM, SST.	198301112010122002	Ahli Pertama	420101	DIREKTORAT KEPATUHAN INTERN	139	JAKARTA V
773	HASNAH	197102162007012001	Mahir	498580	PELAKSANAAN JALAN NASIONAL WILAYAH II PROVINSI SUMBAR	010	PADANG
774	DEKA HIKMA WINATA BATUBARA,A.Md.Ak	199608172018121001	Terampil	497010	SEKRETARIAT DIREKTORAT JENDERAL BINA MARGA	139	JAKARTA V
047 KEMENTERIAN PEMBERDAYAAN PEREMPUAN DAN PERLINDUNGAN ANAK							
775	FERNASALI, SE	198402182010122001	Ahli Muda	427944	MENTERI NEGARA PEMBERDAYAAN PEREMPUAN	019	JAKARTA II
776	Esti Hartati	198204252006042001	Ahli Muda	664941	DEPUTI BIDANG KESETARAAN GENDER	019	JAKARTA II
048 KEMENTERIAN PENDAYAGUNAAN APARATUR NEGARA DAN REFORMASI BIROKRASI							
777	SRI SUSANTI, S.T. M.M.	198211232011012001	Ahli Muda	427950	MENTERI NEGARA PENDAYAGUNAAN APARATUR NEGARA	133	JAKARTA IV
054 BADAN PUSAT STATISTIK							
778	I MADE SARYA, SST	197211051996031001	Ahli Muda	429193	BADAN PUSAT STATISTIK KAB. JEMBRANA	132	SINGARAJA
779	TRISIA AGUSTIANA, SE	197108081994012001	Ahli Muda	019241	BADAN PUSAT STATISTIK KAB. BANTUL	030	YOGYAKARTA

780	PANJI RAHMAYADI, SE	198605152009021003	Ahli Muda	428295	BADAN PUSAT STATISTIK KOTA PANGKAL PINANG	015	PANGKAL PINANG
781	SUCI NOVIARTI, SST	198711062010122001	Ahli Muda	428516	BADAN PUSAT STATISTIK KAB. KOTAWARINGIN TIMUR	044	SAMPIT
782	DEDI IRAWAN, SE	198010172005021002	Ahli Muda	428072	BADAN PUSAT STATISTIK PROP. RIAU	008	PEKANBARU
783	Henl Yulianti, S.Si, M.Si	197407011995122001	Ahli Muda	019170	BADAN PUSAT STATISTIK KAB. PURBALINGGA	029	PURWOKERTO
784	DWI ALDI SALEH, S.Si. M.Si	198612232010031001	Ahli Muda	019958	BADAN PUSAT STATISTIK KAB. PADANG PARIAMAN	010	PADANG
785	ATIYULIARTI, SE	198307202010032001	Ahli Muda	667282	BADAN PUSAT STATISTIK KOTA BIMA	071	BIMA
786	RESIE MARJAYATI, SST	198603212009022006	Ahli Muda	637000	BADAN PUSAT STATISTIK KAB. SIAK	008	PEKANBARU
787	KUNTHI WIHATMI, S.SI	197708061999012001	Ahli Muda	019461	BADAN PUSAT STATISTIK KAB. NGANJUK	034	KEDIRI
788	DEWI FENTY EKASARI, S.ST, M.SI	198102082003122003	Ahli Muda	018864	BADAN PUSAT STATISTIK KOTA SEMARANG	134	SEMARANG II
789	RENDY YUDIANTO	198510302008011006	Ahli Muda	019234	BADAN PUSAT STATISTIK KAB. GUNUNG KIDUL	149	WONOSARI
790	ALFITRI SURYANINGSIH, S.Si, MA.	197410051995122001	Ahli Muda	019035	BADAN PUSAT STATISTIK KAB. MAGELANG	115	MAGELANG
791	RATNA ENDAH PURWANTI, S.ST	198601242009022006	Ahli Muda	429281	BADAN PUSAT STATISTIK KAB. LOMBOK TENGAH	038	MATARAM
792	Eduard Hasugian	197008281991011001	Ahli Muda	019784	BADAN PUSAT STATISTIK KAB. DELI SERDANG	124	TEBING TINGGI
793	Siska Anggraini, S.ST	198501302008012002	Ahli Muda	637180	BADAN PUSAT STATISTIK KOTA BANJAR BARU	045	BANJARMASIN
794	DIAN SUDARMANTO KS, SST	197605152000031001	Ahli Muda	018953	BADAN PUSAT STATISTIK KAB. KUDUS	129	KUDUS
795	RATIH IRA PUSPITA, SE	197808042002122003	Ahli Muda	018576	SEKRETARIAT UTAMA BADAN PUSAT STATISTIK	019	JAKARTA II
796	Riyanto, S.ST, MM	198607252009121004	Ahli Muda	018576	SEKRETARIAT UTAMA BADAN PUSAT STATISTIK	019	JAKARTA II
797	FARAIDA HAKIM, SE, M.Ak.	198109162006042004	Ahli Muda	018597	BADAN PUSAT STATISTIK PROP. JAWA BARAT	095	BANDUNG II
798	NANIK HIDAYATI, SE, MA	198004272002122002	Ahli Muda	019262	BADAN PUSAT STATISTIK PROP. JAWA TIMUR	031	SURABAYA I
799	HERAWATY, S.Si., M.M	198404082006042002	Ahli Muda	667414	BADAN PUSAT STATISTIK KAB. MAMASA	059	MAJENE
800	FLOORTJE MEYLAND HUWAE, SST	198505142008012007	Ahli Muda	668711	BADAN PUSAT STATISTIK KAB. SERAM BAGIAN TIMUR	173	MASOHI
801	Anak Agung Ngurah Aris Jayandrona, SST, M.Si, M.T.	198602112008011002	Ahli Muda	429207	BADAN PUSAT STATISTIK KAB. BADUNG	037	DENPASAR
802	OOM ROHMAWATI, S.Si	197811242002122004	Ahli Muda	417843	BADAN PUSAT STATISTIK KAB. PANDEGLANG	161	RANGKASBITUNG
803	SRI WINARSIH, S.Si, M.Ec.Dev.	197404251996122001	Ahli Muda	018932	BADAN PUSAT STATISTIK KAB. BATANG	072	PEKALONGAN
804	RATNA SARI DEWI, S.ST, MM	197901042000122001	Ahli Muda	018885	BADAN PUSAT STATISTIK KAB. BREBES	118	TEGAL
805	SRI PUJIYATI, S.Si	197603011996122001	Ahli Muda	019543	BADAN PUSAT STATISTIK KAB. MADIUN	033	MADIUN
806	Ika Oktaria Gaib, SST	198610192009022008	Ahli Muda	682317	BADAN PUSAT STATISTIK KOTA KOTAMOBAGU	158	KOTAMOBAGU
807	DEISY ANDRIANI, S.ST	198202222004122001	Ahli Muda	428547	BADAN PUSAT STATISTIK KAB. BANJAR	045	BANJARMASIN
808	INDRIYATI, S.ST, M.Si	198003052002122003	Ahli Muda	019014	BADAN PUSAT STATISTIK KAB. KENDAL	134	SEMARANG II
809	INA RUSMIYATI, SST, MSi	198005252002122004	Ahli Muda	019000	BADAN PUSAT STATISTIK KAB. JEPARA	129	KUDUS
810	VIDY DAFITA KUSUMAZHENI, A.Md	198609292009022010	Ahli Pertama	019103	BADAN PUSAT STATISTIK KAB. KARANGANYAR	162	SRAGEN
811	Sapto Nugroho, SST	198007062006041003	Ahli Pertama	429332	BADAN PUSAT STATISTIK PROP. NUSA TENGGARA TIMUR	039	KUPANG
812	PAGIN NUGRAHA, S.E.	198611262009021001	Ahli Pertama	018597	BADAN PUSAT STATISTIK PROP. JAWA BARAT	095	BANDUNG II

813	Cucu Yunaningsih, S.Akt	198406262009022012	Ahli Pertama	019209	BADAN PUSAT STATISTIK PROP. D.I. YOGYAKARTA	030	YOGYAKARTA
814	NUR HIDAYAH, S.SI	198702152012122002	Ahli Pertama	019131	BADAN PUSAT STATISTIK KAB. KLATEN	148	KLATEN
815	DYAH PUSPITA SARI,SE	198302112005022001	Ahli Pertama	018843	BADAN PUSAT STATISTIK PROP. JAWA TENGAH	134	SEMARANG II
816	MOCHAMAD FAHIM, SST, M.Si	198412172009021002	Ahli Pertama	019014	BADAN PUSAT STATISTIK KAB. KENDAL	134	SEMARANG II
817	KUNIBADI'AH KHULIYATI, S.E	198710102009022005	Ahli Pertama	429290	BADAN PUSAT STATISTIK KAB. LOMBOK TIMUR	169	SELONG
818	HANY GERHANIATIE, S.AP	198610182009022004	Ahli Pertama	018729	BADAN PUSAT STATISTIK KAB. GARUT	096	GARUT
819	IBNU SUSANTO, S.Ak	198404082009021007	Ahli Pertama	018576	SEKRETARIAT UTAMA BADAN PUSAT STATISTIK	019	JAKARTA II
820	PUJI WIDYANTO,S.E	198605122009021003	Ahli Pertama	429043	BADAN PUSAT STATISTIK KAB. MAJENE	059	MAJENE
821	Tini Rubiyani, S.Akun.	198609102009022006	Ahli Pertama	018597	BADAN PUSAT STATISTIK PROP. JAWA BARAT	095	BANDUNG II
822	YUNTARLY AISIYIAH	198001232006042002	Ahli Pertama	019255	BADAN PUSAT STATISTIK KOTA YOGYAKARTA	030	YOGYAKARTA
823	SRI PRADOPO CATUR BUWONO	197804202000121003	Ahli Pertama	667261	BADAN PUSAT STATISTIK KAB. BELITUNG TIMUR	107	TANJUNG PANDAN
824	MURNI, SE	198804242008012001	Ahli Pertama	018960	BADAN PUSAT STATISTIK KAB. REMBANG	097	PATI
825	LISNADIANI, S.E	198811102008012001	Ahli Pertama	019738	BADAN PUSAT STATISTIK KAB. ACEH BARAT	003	MEULABOH
826	Huriah, S.Si.MSE.	197509152000032003	Ahli Pertama	018576	SEKRETARIAT UTAMA BADAN PUSAT STATISTIK	019	JAKARTA II
827	HARIYANTI IKA SETYABUDI	198003052005022003	Ahli Pertama	019408	BADAN PUSAT STATISTIK KAB. KEDIRI	034	KEDIRI
828	CAHYA RINI	197602031998032001	Ahli Pertama	018932	BADAN PUSAT STATISTIK KAB. BATANG	072	PEKALONGAN
829	SUSI ERNASARI, S.E.	197502012006042003	Ahli Pertama	019021	BADAN PUSAT STATISTIK KOTA SALATIGA	134	SEMARANG II
830	PRIYONO, SE, M.Ak	198704092009021004	Ahli Pertama	018850	BADAN PUSAT STATISTIK KAB. SEMARANG	134	SEMARANG II
831	DIAH PURWANTI, A.Md, S.M.	198402262006042020	Ahli Pertama	018864	BADAN PUSAT STATISTIK KOTA SEMARANG	134	SEMARANG II
832	MUHAMMAD RIZQON AGUSTA, SST, M.Ec.Dev.	198708312009121003	Ahli Pertama	018907	BADAN PUSAT STATISTIK KOTA TEGAL	118	TEGAL
833	PUTU LOSA PRISKA YANTI, A.Md	198306252011012014	Ahli Pertama	429171	BADAN PUSAT STATISTIK PROP. BALI	037	DENPASAR
834	La Ode Muhammad Amsil	197209152005021002	Ahli Pertama	429100	BADAN PUSAT STATISTIK KAB. BUTON	103	BAU-BAU
835	AFIF MUZAYYIN, SST, M.E.K.K.	198603082006041001	Ahli Pertama	018576	SEKRETARIAT UTAMA BADAN PUSAT STATISTIK	019	JAKARTA II
836	HEVI DWI SUSANTI. SE	198609182006042001	Ahli Pertama	019035	BADAN PUSAT STATISTIK KAB. MAGELANG	115	MAGELANG
837	IRIANI TRISNA RAHAYU, SST	199304292017012001	Ahli Pertama	018576	SEKRETARIAT UTAMA BADAN PUSAT STATISTIK	019	JAKARTA II
838	SULAEMAN, S.Stat	198204012006041015	Ahli Pertama	018871	BADAN PUSAT STATISTIK KAB. DEMAK	129	KUDUS
839	TETI SAFRIDA PURBA, SE	198506272009022011	Ahli Pertama	019759	BADAN PUSAT STATISTIK PROP. SUMATERA UTARA	123	MEDAN II
840	VERA RACHMAWATI, SE	198512022011012011	Ahli Pertama	018576	SEKRETARIAT UTAMA BADAN PUSAT STATISTIK	019	JAKARTA II
841	ANY PEBRUANA, S.Si.	198502102006042001	Ahli Pertama	428377	BADAN PUSAT STATISTIK PROP. KALIMANTAN BARAT	042	PONTIANAK
842	NUR ARSYWATI HUDA, SE	198104222002122001	Ahli Pertama	019280	BADAN PUSAT STATISTIK KOTA SURABAYA	031	SURABAYA I
843	LUZIANA WIJAYA TANJUNG,SST	198101122006022001	Ahli Pertama	018907	BADAN PUSAT STATISTIK KOTA TEGAL	118	TEGAL

844	REZA PAHLEVI ARIFIN, S.E.	198709012009021001	Ahli Pertama	428377	BADAN PUSAT STATISTIK PROP. KALIMANTAN BARAT	042	PONTIANAK
845	VITA FITRIANINGRUM, S.Ak	198506292009022006	Mahir	613310	BADAN PUSAT STATISTIK KOTA BEKASI	171	BEKASI
846	NUR ILMA MAHMUDAH, A.Md, S.M.	198504132009022011	Mahir	019276	BADAN PUSAT STATISTIK KAB. GRESIK	031	SURABAYA I
847	SUMARLIN, A.Md	198507062009021008	Mahir	428088	BADAN PUSAT STATISTIK KOTA PEKANBARU	008	PEKANBARU
848	ALIN NOVIAN NARITA, A.Md	198711252009022004	Mahir	018576	SEKRETARIAT UTAMA BADAN PUSAT STATISTIK	019	JAKARTA II
849	HENDRIK, A.Md	198501082009021006	Mahir	668596	BADAN PUSAT STATISTIK KABUPATEN ADMINISTRASI KEPULAUAN SERIBU	019	JAKARTA II
850	Ety Mardiah, A.Md	198111192011012009	Mahir	428227	BADAN PUSAT STATISTIK KOTA PALEMBANG	014	PALEMBANG
851	ANALIS FIKRIYA, A.Md	198607242009022009	Mahir	018576	SEKRETARIAT UTAMA BADAN PUSAT STATISTIK	019	JAKARTA II
852	WINA WAHYUNI, A.Md	198604082009022016	Mahir	018576	SEKRETARIAT UTAMA BADAN PUSAT STATISTIK	019	JAKARTA II
853	RINA FITRIANITA, S.M.	197808302009012006	Terampil	667350	BADAN PUSAT STATISTIK KAB. GUNUNG MAS	043	PALANGKARAYA
854	YOGI HARDIMAN	197706202006041002	Terampil	018782	BADAN PUSAT STATISTIK KAB. CIANJUR	128	SUKABUMI
855	VIGA MEILINA, S.A.P	198605062008012007	Terampil	668575	BADAN PUSAT STATISTIK KAB. BANGKA TENGAH	015	PANGKAL PINANG
055 KEMENTERIAN PERENCANAAN PEMBANGUNAN NASIONAL							
856	RADEN ACHMAD YUSUF, A.Md.Kb.N	199712172018121002	Terampil	017312	KANTOR MENTERI NEGARA PPN / BAPPENAS	019	JAKARTA II
857	DINI ARYANI SAFITRI, A.Md.Kb.N	199801302018122002	Terampil	017312	KANTOR MENTERI NEGARA PPN / BAPPENAS	019	JAKARTA II
056 KEMENTERIAN AGRARIA DAN TATA RUANG/BPN							
858	SALMON HAMONANGAN SITORUS, SE	198104302008041002	Ahli Muda	352412	DIREKTORAT JENDERAL PENATAAN AGRARIA	139	JAKARTA V
859	VANDA INGGIT SARASWATI DEWI, SE	197209291994032003	Ahli Muda	429621	KANTOR PUSAT BADAN PERTANAHAN NASIONAL REPUBLIK INDONESIA	139	JAKARTA V
860	FITRI YULIANTI, SE, M.SI	198407032008042002	Ahli Muda	669062	KANTOR PERTANAHAN KAB. OGAN ILIR, SUMATRA SELATAN	014	PALEMBANG
861	HARTYAS KUSUMASTUTI, SE,MAP,MPP	198008152003122003	Ahli Muda	429997	KANTOR PERTANAHAN KAB. SEMARANG	134	SEMARANG II
862	SOLICHATUL FIKRIYAH, S.A.B.	198404202003122005	Ahli Pertama	429621	KANTOR PUSAT BADAN PERTANAHAN NASIONAL REPUBLIK INDONESIA	139	JAKARTA V
863	YULIA NURYATI HASANAH, SE	197202231996032002	Ahli Pertama	559946	KANTOR PERTANAHAN KOTA TANGERANG	127	TANGERANG
864	INDAH NIRMALASARI PARINDURI, S.Si.,MH.	198403312009032003	Ahli Pertama	429853	KANTOR PERTANAHAN KAB. TANGERANG	127	TANGERANG
865	SRI REZEKI, S.H.	198505082006042001	Ahli Pertama	065301	KANTOR PERTANAHAN KOTA LANGSA	002	LANGSA
866	NURSEPTI YENI, A.Md	198909152011012004	Ahli Pertama	669055	KANTOR PERTANAHAN KAB. OGAN KOMERING ULU TIMUR PROV. SUMATRA SELATAN	109	BATURAJA
867	MARINA PUSPITASARI, SE	198403132008042003	Ahli Pertama	431158	KANTOR PERTANAHAN KAB. OGAN KOMERING ILIR	014	PALEMBANG
868	LUSIANA MANOTARI LUMBANTORUAN, A.Md	198504302009122005	Ahli Pertama	622000	KANTOR PERTANAHAN KOTA DUMAI	120	DUMAI

869	CAHYA FUAD NUGROHO,A.Md	198508232009031002	Ahli Pertama	637482	KANTOR PERTANAHAN KAB. SAROLANGUN	159	BANGKO
870	NINDA WIDHIANINGSIH, A.Md	198610152009122003	Ahli Pertama	432515	KANTOR PERTANAHAN KAB. BANJARNEGARA	164	BANJARNEGARA
871	DWI HASTUTI, SE	198604292009122004	Ahli Pertama	432592	KANTOR PERTANAHAN KAB. KLATEN	148	KLATEN
872	AGNES EVI MELAWATI, S.E.	197503092006042019	Ahli Pertama	430482	KANTOR PERTANAHAN KAB. MALANG	032	MALANG
873	RACHMAT SURYANTO,S.ST	197610101997031004	Ahli Pertama	506361	KANTOR PERTANAHAN KAB. KULON PROGO	176	WATES
874	NENY DWIANINGSIH, S.ST	198001102001122001	Ahli Pertama	430498	KANTOR PERTANAHAN KAB. PASURUAN	032	MALANG
875	AGUS SETYADI, S,M	197208271997031003	Ahli Pertama	430451	KANTOR PERTANAHAN KOTA MALANG	032	MALANG
876	WILDA EVYTA,Amd	197103081996032001	Ahli Pertama	429652	KANTOR PERTANAHAN JAKARTA TIMUR	139	JAKARTA V
877	SITI RODIATUL ASNAINI, SH	197009301992032001	Ahli Pertama	429630	KANTOR WILAYAH BADAN PERTANAHAN NASIONAL DKI JAKARTA	139	JAKARTA V
878	DAYAH PURNAMAWATI, S.Si	197103102007012037	Ahli Pertama	430040	KANTOR PERTANAHAN KAB. JEPARA	129	KUDUS
879	YUPITASARI SAEFUL, S.H.	199107312018012001	Ahli Pertama	662710	KANTOR PERTANAHAN KOTA PALOPO	058	PALOPO
880	SULISTIYANINGSIH,	196809121993032003	Ahli Pertama	432561	KANTOR PERTANAHAN KAB. SRAGEN	162	SRAGEN
881	LEVINDA EDVANDINI,SE	198711282014022001	Ahli Pertama	430451	KANTOR PERTANAHAN KOTA MALANG	032	MALANG
882	FARDIANSYAH, S.H.	198805052011011011	Ahli Pertama	431060	KANTOR PERTANAHAN KAB. TANJUNG JABUNG BARAT	143	KUALA TUNGKAL
883	HENI PURWANINGSIH, A.Md.	198402212008042003	Ahli Pertama	430473	KANTOR PERTANAHAN KOTA PROBOLINGGO	035	BONDOWOSO
884	NOVIA SRIRAHAYU,S.E.	199204182014022003	Ahli Pertama	431091	KANTOR PERTANAHAN KAB. KERINCI	013	SUNGAI PENUH
885	TITING APRIANI,SH	198303152006042002	Ahli Pertama	655366	KANTOR PERTANAHAN KABUPATEN BANYUASIN	160	SEKAYU
886	BUDI SETYANI, S. SiT, M.Eng.	197502131994032003	Ahli Pertama	430096	KANTOR PERTANAHAN KAB. KEBUMEN	027	PURWOREJO
887	SARTINI RUSLI, S.SOS.	199507272019032005	Ahli Pertama	431937	KANTOR PERTANAHAN KAB. MAJENE	059	MAJENE
888	ETY AGUSTINA, S.ST	197908171999032001	Ahli Pertama	430190	KANTOR PERTANAHAN KOTA SURABAYA I	031	SURABAYA I
889	SINTA ASIH SARASWATI, S,Akun.	198701162009122002	Ahli Pertama	430988	KANTOR PERTANAHAN KAB. KAMPAR	008	PEKANBARU
890	EMAWANTA WISNU NUGRAHA, A.Md	198604102009031002	Ahli Pertama	506141	KANTOR WILAYAH BADAN PERTANAHAN NASIONAL PROP. DI YOGYAKARTA	030	YOGYAKARTA
891	QAWAYYU IHTIBAR, S.E., M.M.	198604282014022002	Ahli Pertama	429941	KANTOR PERTANAHAN KOTA SEMARANG	134	SEMARANG II
892	WARIH ADANINGGAR, SE	198503152009032004	Ahli Pertama	506357	KANTOR PERTANAHAN KAB. BANTUL	030	YOGYAKARTA
893	NI MADE WISMANTARI, S.E.	198702012011012006	Ahli Pertama	432071	KANTOR PERTANAHAN KAB. GIANJAR	037	DENPASAR
894	LINA ASTUTI, SE	198604182011012006	Ahli Pertama	429935	KANTOR WILAYAH BADAN PERTANAHAN NASIONAL PROP. JAWA TENGAH	134	SEMARANG II
895	NELLA PERMATA SARI, S.E.	198807042011012011	Ahli Pertama	431045	KANTOR PERTANAHAN KOTA JAMBI	012	JAMBI
896	YULIUS GANDI WINARTO, S.Kom	198707012009121001	Ahli Pertama	352411	DIREKTORAT JENDERAL PENETAPAN HAK DAN PENDAFTARAN TANAH	139	JAKARTA V
897	WAHYU WIDIYANTO, A.Md	198605242009121006	Mahir	432495	KANTOR PERTANAHAN KAB. BANYUMAS	029	PURWOKERTO
898	Azwaruddin, A.Md.	198706142009031002	Mahir	430561	KANTOR WILAYAH BADAN PERTANAHAN NASIONAL D.I. ACEH	001	BANDA ACEH
899	Suranto Iyus Setiadi, A.Md	198509292008041001	Mahir	432521	KANTOR PERTANAHAN KAB. CILACAP	130	CILACAP
900	AGUS SUWITO, SH	197503022008111001	Mahir	432577	KANTOR PERTANAHAN KAB. KARANGANYAR	162	SRAGEN
901	YENI	198301112014082002	Mahir	655420	KANTOR PERTANAHAN KOTA TASIKMALAYA	025	TASIKMALAYA
902	PUTRI FEBRIARTI, A.Md	199002082015032006	Terampil	637504	KANTOR PERTANAHAN KAB. MUARO JAMBI	012	JAMBI
903	SELLY NOVITA SARI,A.Md.	199101202015032004	Terampil	430787	KANTOR PERTANAHAN KAB. TAPANULI UTARA	125	BALIGE
904	USWATUN CHASANA, AMd	199105142015032005	Terampil	430131	KANTOR PERTANAHAN KAB. PEKALONGAN	072	PEKALONGAN

905	Hestianna, S.Akun	199710102019022001	Terampil	690218	Perpustakaan Proklamator Bung Hatta	011	BUKITTINGGI
059 KEMENTERIAN KOMUNIKASI DAN DIGITAL							
906	ANIK HASTUTININGSIH, S.E.	198603182008032002	Ahli Muda	677265	BALAI PELATIHAN DAN PENGEMBANGAN TEKNOLOGI INFORMASI DAN KOMUNIKASI	171	BEKASI
907	DAMANHURI, SE, M.I.P	196904091997031005	Ahli Muda	694730	SEKRETARIAT DIREKTORAT JENDERAL EKOSISTEM DIGITAL	018	JAKARTA I
908	MUKHLISINA DIAN PALUPI, SE.	198205282011012012	Ahli Muda	664297	BADAN PENELITIAN DAN PENGEMBANGAN SUMBER DAYA MANUSIA	018	JAKARTA I
909	NI PUTU KURNIAWATI	198205032009122003	Ahli Pertama	613476	BALAI MONITOR SPEKTRUM FREKUENSI RADIO KELAS I DENPASAR	037	DENPASAR
910	MARDIANA	198605202009122001	Ahli Pertama	654141	BALAI MONITOR SPEKTRUM FREKUENSI RADIO KELAS II BANJARMASIN	045	BANJARMASIN
911	ANA WULANSARI, S. Kom	198403082008032004	Ahli Pertama	677011	BALAI BESAR PENGUJIAN PERANGKAT TELEKOMUNIKASI	023	BOGOR
912	SALAHUDDIN	197605042009121001	Mahir	653945	BALAI MONITOR SPEKTRUM FREKUENSI RADIO KELAS II BANDA ACEH	001	BANDA ACEH
063 BADAN PENGAWAS OBAT DAN MAKANAN							
913	Anis Siti Annisa,S.Kom	198410092007122001	Ahli Muda	632437	PUSAT PENYIDIKAN OBAT DAN MAKANAN	175	JAKARTA VI
914	Ismu Yekti Handayani,SE	198205272006042003	Ahli Muda	432731	SEKRETARIAT UTAMA BADAN PENGAWAS OBAT DAN MAKANAN	175	JAKARTA VI
915	Indry Puspitasari,SE	198307202008122001	Ahli Muda	432731	SEKRETARIAT UTAMA BADAN PENGAWAS OBAT DAN MAKANAN	175	JAKARTA VI
916	MUHAMMAD ASRUL, S.Si,Apt	197207061999031001	Ahli Muda	432841	BALAI BESAR PENGAWAS OBAT DAN MAKANAN PALEMBANG	014	PALEMBANG
917	Elisabeth, S.Si., Apt	198012202006042005	Ahli Muda	432985	BALAI BESAR PENGAWAS OBAT DAN MAKANAN JAYAPURA	063	JAYAPURA
918	Evi Dwi Pebriani, S.AP	198902052010122006	Ahli Pertama	445155	DEPUTI I BIDANG PENGAWASAN OBAT, NARKOTIKA, PSIKOTROPIKA, PREKURSOR, DAN ZAT ADIKTIF	175	JAKARTA VI
919	Rifki Danarjanto Adisuryo, S.E	198502112008121001	Ahli Pertama	432731	SEKRETARIAT UTAMA BADAN PENGAWAS OBAT DAN MAKANAN	175	JAKARTA VI
920	Eni Nur Aini	197608281998032001	Ahli Pertama	445170	DEPUTI III BIDANG PENGAWASAN KEAMANAN PANGAN DAN BAHAN BERBAHAYA	175	JAKARTA VI
921	Risna Irwanti, S.E	198307262006042002	Ahli Pertama	432731	SEKRETARIAT UTAMA BADAN PENGAWAS OBAT DAN MAKANAN	175	JAKARTA VI
922	Fita Sarafina, SE	199204102015022001	Ahli Pertama	432790	BALAI BESAR PENGAWAS OBAT DAN MAKANAN BANDA ACEH	001	BANDA ACEH
923	Nurkholis, A.Md	197708212008121001	Mahir	432762	BALAI BESAR PENGAWAS OBAT DAN MAKANAN SEMARANG	134	SEMARANG II
924	MOHAMMAD LUKMAN FIRMANSYAH, A.Md	198704112008121001	Mahir	432762	BALAI BESAR PENGAWAS OBAT DAN MAKANAN SEMARANG	134	SEMARANG II
925	WAHYUNI,A.Md.	198411182008122002	Mahir	432850	BALAI BESAR PENGAWAS OBAT DAN MAKANAN BANDAR LAMPUNG	017	BANDAR LAMPUNG
926	Ida Rahmawati, S.M	198703102009122003	Penyelia	432753	BALAI BESAR PENGAWAS OBAT DAN MAKANAN BANDUNG	095	BANDUNG II

927	Yoga Muliawan Purwanto, A.Md.Ak.	200010122020011001	Terampil	432731	SEKRETARIAT UTAMA BADAN PENGAWAS OBAT DAN MAKANAN	175	JAKARTA VI
928	Yoga Setiady,A.Md	198701272015021003	Terampil	445161	DEPUTI II BIDANG PENGAWASAN OBAT TRADISIONAL, SUPLEMEN KESEHATAN, DAN KOSMETIK	175	JAKARTA VI
929	Luthfiana,A.Md	199304092015022001	Terampil	445161	DEPUTI II BIDANG PENGAWASAN OBAT TRADISIONAL, SUPLEMEN KESEHATAN, DAN KOSMETIK	175	JAKARTA VI
930	Agus Kristanto,A.Md	198308252015021002	Terampil	432897	BALAI BESAR PENGAWAS OBAT DAN MAKANAN SAMARINDA	046	SAMARINDA
931	Siti Nurul Zahara, A.md	199109192015022002	Terampil	432841	BALAI BESAR PENGAWAS OBAT DAN MAKANAN PALEMBANG	014	PALEMBANG
932	Ni Luh Putu Indri Hapsari, S.Si	197708051998032001	Terampil	432960	BALAI BESAR PENGAWAS OBAT DAN MAKANAN MATARAM	038	MATARAM
933	Atika Yuliarti, A.Md.	199507192020122001	Terampil	445155	DEPUTI I BIDANG PENGAWASAN OBAT, NARKOTIKA, PSIKOTROPIKA, PREKURSOR, DAN ZAT ADIKTIF	175	JAKARTA VI
934	Thalia Nauli, A.Md.Ak	199605242020122001	Terampil	432991	BALAI PENGAWAS OBAT DAN MAKANAN BENGKULU	016	BENGKULU
935	Farha Awani, S.E.	199612052020122001	Terampil	432731	SEKRETARIAT UTAMA BADAN PENGAWAS OBAT DAN MAKANAN	175	JAKARTA VI
936	LINTANG ARIVAL BAHALMA, A.Md	199601152020122001	Terampil	445170	DEPUTI III BIDANG PENGAWASAN KEAMANAN PANGAN DAN BAHAN BERBAHAYA	175	JAKARTA VI
937	CLAUDINA ROMATUA SIMANJUNTAK, S.Tr.Akt.	199708132020122002	Terampil	432954	BALAI BESAR PENGAWAS OBAT DAN MAKANAN DENPASAR	037	DENPASAR
938	DEFI SULISTYOWATI, S.Ak.	199406072020122001	Terampil	632437	DEPUTI IV BIDANG PENINDAKAN	175	JAKARTA VI
066 BADAN NARKOTIKA NASIONAL							
939	RENNY SETYAWATI, S.STP	198005111998102001	Ahli Muda	145161	BADAN NARKOTIKA NASIONAL KOTA PALANGKARAYA	043	PALANGKARAYA
940	AKHMAD ALWI, SKM	197202152006041007	Ahli Muda	682701	BADAN NARKOTIKA NASIONAL PROVINSI SULAWESI TENGGARA	060	KENDARI
941	FATRISYE PANDENSOLANG, S.Kom	198411172006042007	Ahli Muda	682672	BADAN NARKOTIKA NASIONAL PROVINSI SULAWESI UTARA	049	MANADO
942	JONATHAN REINER, ST	197606282009031001	Ahli Muda	682668	BADAN NARKOTIKA NASIONAL PROVINSI KALIMANTAN TENGAH	043	PALANGKARAYA
943	DONY TRIYANTO,SE	197904162008121001	Ahli Muda	681595	SEKRETARIAT UTAMA	088	JAKARTA III
944	DEVI MANGGRAINI PUSPITASARI, SE	197804292012122002	Ahli Pertama	035665	BADAN NARKOTIKA NASIONAL KOTA SURAKARTA	028	SURAKARTA
945	LUSI LUZAENAH, S.KOM	198609122014032003	Ahli Pertama	026118	BADAN NARKOTIKA NASIONAL KOTA CIMAHI	022	BANDUNG I
946	DEASY MERRY NATALINA, SH	198312052006042003	Ahli Pertama	682579	BADAN NARKOTIKA NASIONAL PROVINSI SUMATERA UTARA	004	MEDAN I
947	IRDANSYAH HANDAYANA LIDYA, SH	198405312005041001	Ahli Pertama	682888	BADAN NARKOTIKA NASIONAL KOTA LANGSA	002	LANGSA
948	SUDARYATI, SE	197302161993032001	Ahli Pertama	689533	BADAN NARKOTIKA NASIONAL KABUPATEN LAMPUNG SELATAN	017	BANDAR LAMPUNG
949	NOEROEL ANWAR, S. Si, M.M.	198204262008021001	Ahli Pertama	670688	BALAI BESAR REHABILITASI BNN	023	BOGOR

950	RESERA	198105042006042004	Mahir	682558	BADAN NARKOTIKA NASIONAL PROVINSI BENGKULU	016	BENGKULU
951	RINTO EKO INDRIYANTO, SE	197611272007011002	Mahir	418311	BADAN NARKOTIKA NASIONAL KABUPATEN MUSI RAWAS	070	LUBUK LINGGAU
952	RITA SALU, A.MD.KOM	197902272011012005	Mahir	682701	BADAN NARKOTIKA NASIONAL PROVINSI SULAWESI TENGGARA	060	KENDARI
953	NURHALIMAH NASUTION, S.Kom	198707262011012005	Mahir	682579	BADAN NARKOTIKA NASIONAL PROVINSI SUMATERA UTARA	004	MEDAN I
954	ABDIRAHMAN SANTOSO, A. Md	198601072008021001	Mahir	045165	BADAN NARKOTIKA NASIONAL KOTA YOGYAKARTA	030	YOGYAKARTA
955	THOMAS GARIN BAGASKARA, A.Md.Ak, S.Ak	199509222018011002	Terampil	681621	DEPUTI BIDANG PEMBERDAYAAN MASYARAKAT	088	JAKARTA III
956	ANDI SULEHA, A.Md	198609142009012001	Terampil	689050	BADAN NARKOTIKA NASIONAL KABUPATEN KOLAKA	156	KOLAKA
957	FRESKA SIREGAR, A.MD	198110132015022001	Terampil	682579	BADAN NARKOTIKA NASIONAL PROVINSI SUMATERA UTARA	004	MEDAN I
958	BAKHTIAR ISWINDIARTO, A.Md	199005102015021003	Terampil	681595	SEKRETARIAT UTAMA	088	JAKARTA III
959	FEBI YUNI SIMATUPANG, A.MD	199506192018012003	Terampil	682672	BADAN NARKOTIKA NASIONAL PROVINSI SULAWESI UTARA	049	MANADO
068 KEMENTERIAN KEPENDUDUKAN DAN PEMBANGUNAN KELUARGA / BADAN KEPENDUDUKAN DAN KELUARGA BERENCANA NASIONAL							
960	Marisa Yanti Rumondang Sipahutar, S.Sos	198603272009012001	Ahli Muda	018381	PERWAKILAN BADAN KEPENDUDUKAN DAN KELUARGA BERENCANA NASIONAL PROVINSI SUMATERA UTARA	123	MEDAN II
961	Putut Lingganingsih, S.Farm, Apt	198206172015032001	Ahli Muda	433042	PERWAKILAN BADAN KEPENDUDUKAN DAN KELUARGA BERENCANA NASIONAL PROVINSI KALIMANTAN TIMUR	046	SAMARINDA
962	ARNOLD MARULI, SKM	198911192014021002	Ahli Pertama	018445	PERWAKILAN BADAN KEPENDUDUKAN DAN KELUARGA BERENCANA NASIONAL PROVINSI SULAWESI UTARA	049	MANADO
963	BERTHA RATRI RAHAYANI, SKM	198603152018012001	Mahir	018030	PERWAKILAN BADAN KEPENDUDUKAN DAN KELUARGA BERENCANA NASIONAL PROVINSI JAWA TIMUR	031	SURABAYA I
075 BADAN METEOROLOGI, KLIMATOLOGI DAN GEOFISIKA							
964	ANGGA MAULANA, SE	198611262008121001	Ahli Muda	437840	STASIUN KLIMATOLOGI MEMPAWAH	042	PONTIANAK
965	HARTANTO, S.Sos, M.Si	197205031993031001	Ahli Muda	436766	SEKRETARIAT UTAMA BMKG	133	JAKARTA IV
966	YANTY, S.KOM	197901292008122001	Ahli Pertama	437240	STASIUN METEOROLOGI HASANUDDIN - MAKASSAR	054	MAKASSAR I
967	SHINDYKO WIBOWO	198610012009111001	Ahli Pertama	436750	SEKOLAH TINGGI METEOROLOGI, KLIMATOLOGI, DAN GEOFISIKA	127	TANGERANG
968	DIAN SRIWAHYUNI, SP	198504242006042001	Mahir	663822	STASIUN METEOROLOGI PONGTIKU - TANA TORAJA	170	MAKALE
969	DHARMAWAN ARISANTO, S.Sos	197303252007011003	Mahir	289232	STASIUN GEOFISIKA KEPAHIYANG	146	CURUP
970	WA ODE HASRIANA	197108141997032001	Mahir	289178	STASIUN METEOROLOGI BETO AMBARI - BAU BAU	103	BAU-BAU

971	DINIATY	198604182008122001	Mahir	663754	STASIUN METEOROLOGI MARITIM PONTIANAK	042	PONTIANAK
972	DONALD FRIN TAMPUBOLON	199104072019021001	Terampil	549572	STASIUN METEOROLOGI FRANS SALES LEGA	111	RUTENG
973	FEBRI SINTIA FERONIKA NAPITUPULU	199502242019022004	Terampil	289211	STASIUN METEOROLOGI MALI	039	KUPANG
974	UNIK HARYANTI	198612112006042005	Terampil	663740	STASIUN METEOROLOGI RAJA HAJI ABDULLAH	137	BATAM
975	MARTHA AGUSTINA RUMAKETTY	198304192005022001	Terampil	437343	STASIUN METEOROLOGI PATTIMURA	061	AMBON
076 KOMISI PEMILIHAN UMUM							
976	MARIA ULFA, S.Kom, MM	198104112010122003	Ahli Muda	657274	KPU KABUPATEN DEMAK	129	KUDUS
977	SILKA HARTINA, S.E	198511052010122003	Ahli Muda	654301	KPU PROVINSI SUMATERA BARAT	010	PADANG
978	LINDA MARLINA, S.Pt	197609272006042008	Ahli Muda	656230	KPU KOTA PADANG PANJANG	011	BUKITTINGGI
979	LUCKY LIMNARTI, SE, MM	198204202009122002	Ahli Muda	656251	KPU KOTA PAYAKUMBUH	011	BUKITTINGGI
980	MUSTAR JAYA, S. Pd.,M.M	197904022009101001	Ahli Muda	659398	KPU KOTA MAKASSAR	054	MAKASSAR I
981	SYAHRUL ARIFIN, SE	197509262008011001	Ahli Muda	656617	KPU KOTA PRABUMULIH	014	PALEMBANG
982	MURNIATI NINGSIH, S.Pd, ME	198105202005012012	Ahli Muda	654322	KPU PROVINSI JAMBI	012	JAMBI
983	EDI NATA FERAIN, SM	198708032009121001	Mahir	656003	KPU KABUPATEN HUMBANG HASUNDUTAN	125	BALIGE
984	YUSNITA KADIR, Amd.Kom.	198312062010122006	Mahir	654535	KPU PROVINSI SULAWESI SELATAN	054	MAKASSAR I
985	HAMZAH IRSYAD MUNGGARAN, A.Md	198704102010121002	Mahir	657075	KPU KABUPATEN BANDUNG	022	BANDUNG I
986	ELLY FARIDAH, SE., M.M.	198702272009022004	Mahir	656492	KPU KABUPATEN MUSI BANYU ASIN	160	SEKAYU
987	Misrina Ira Handayani, S.E.	198011122009022006	Mahir	656581	KPU KOTA PALEMBANG	014	PALEMBANG
988	PUTRI ADE TAMI, A.MD	198407082009022007	Mahir	656837	KPU KABUPATEN BANGKA	015	PANGKAL PINANG
989	KARLINA SARININGSIH, A.Md	198708092010122002	Mahir	654399	KPU PROVINSI JAWA BARAT	022	BANDUNG I
990	CIPTADI EKO SETYAWASONO, S.Kom	198701202006041004	Terampil	657799	KPU KABUPATEN MOJOKERTO	098	MOJOKERTO
078 PUSAT PELAPORAN DAN ANALISIS TRANSAKSI KEUANGAN							
991	NURUL HIDAYATI SUKRIYONO	197611082009012004	Ahli Muda	453374	PUSAT PELAPORAN DAN ANALISIS TRANSAKSI KEUANGAN	175	JAKARTA VI
992	WENNY YUANITA KRISTIANA	198701272011012001	Ahli Pertama	453374	PUSAT PELAPORAN DAN ANALISIS TRANSAKSI KEUANGAN	175	JAKARTA VI
086 LEMBAGA ADMINISTRASI NEGARA							
993	MARDIANA, A.Md	197407192005012001	Ahli Muda	450417	LEMBAGA ADMINISTRASI NEGARA JAKARTA	019	JAKARTA II
994	MULYADIN, A.Md	197805282006041003	Ahli Muda	662635	POLITEKNIK STIA-LAN BANDUNG	095	BANDUNG II
995	WIDYA MAULINA, S.SI	198501052009122005	Ahli Pertama	680612	PUSAT PELATIHAN DAN PENGEMBANGAN DAN KAJIAN HUKUM ADMINISTRASI NEGARA	001	BANDA ACEH
996	ADE RIANDAR PUTRA, SE	199503232018011004	Ahli Pertama	680612	PUSAT PELATIHAN DAN PENGEMBANGAN DAN KAJIAN HUKUM ADMINISTRASI NEGARA	001	BANDA ACEH
997	Ivone Diah Arriati, A.Md.	197408062009022002	Ahli Pertama	662635	POLITEKNIK STIA-LAN BANDUNG	095	BANDUNG II
998	Mutmainnah, S.IP., M.Tr.A.P.	199003242014032002	Ahli Pertama	450432	PUSAT PELATIHAN DAN PENGEMBANGAN DAN KAJIAN MANAJEMEN PEMERINTAHAN	136	MAKASSAR II
999	Healthy Tiolida Purba, S.Kom	198911212015022002	Ahli Pertama	662656	PUSAT PELATIHAN DAN PENGEMBANGAN DAN KAJIAN DESENTRALISASI DAN OTONOMI DAERAH	046	SAMARINDA
1000	LIESTYA KUSUMA WARDHANI, SE	198503212018012001	Mahir	450417	LEMBAGA ADMINISTRASI NEGARA JAKARTA	019	JAKARTA II

087 ARSIP NASIONAL REPUBLIK INDONESIA							
1001	Lili Hudiyanto, ST	197604112003121001	Ahli Muda	450448	ARSIP NASIONAL R I JAKARTA	139	JAKARTA V
1002	Roby Syafurjaya, A.Md	197912192002011001	Ahli Muda	450448	ARSIP NASIONAL R I JAKARTA	139	JAKARTA V
1003	Erma Sulistyoningsih, SE	198710202009122001	Ahli Muda	418929	PUSAT JASA KEARSIPAN	139	JAKARTA V
088 BADAN KEPEGAWAIAN NEGARA							
1004	I GUSTI AYU AGUNG DIAH ACINTYA, S.E.,M.M.	199302062018012002	Ahli Pertama	667882	KANTOR REGIONAL X BADAN KEPEGAWAIAN NEGARA DENPASAR	037	DENPASAR
1005	EKA DESI LESTARI,A.Md	198812022010122001	Mahir	017220	BADAN KEPEGAWAIAN NEGARA KANTOR PUSAT JAKARTA	088	JAKARTA III
1006	LARA TRIGI ADVIN, A.Md	199108192015032005	Terampil	017220	BADAN KEPEGAWAIAN NEGARA KANTOR PUSAT JAKARTA	088	JAKARTA III
1007	Haryanto, SE	197209101998031001	Ahli Pertama	450479	PERWAKILAN BPKP PROVINSI BENGKULU	016	BENGKULU
1008	DESRI ANY	197612011999032001	Mahir	450602	PERWAKILAN BPKP PROVINSI KALIMANTAN SELATAN	045	BANJARMASIN
1009	ERY DWIJAYANTI, A.Md.	199303202018012001	Terampil	450520	PERWAKILAN BPKP PROVINSI JAWA TENGAH	134	SEMARANG II
1010	SYAEFUL ROHMAN, A.Md.	199208022018011001	Terampil	689270	PERWAKILAN BPKP PROVINSI GORONTALO	050	GORONTALO
1011	DIANA PERMATA PUTRI	199404302018012003	Terampil	450520	PERWAKILAN BPKP PROVINSI JAWA TENGAH	134	SEMARANG II
1012	FITRI YENNI, A.Md.	199304062018012003	Terampil	450491	KANTOR PUSAT BADAN PENGAWASAN KEUANGAN DAN PEMBANGUNAN	133	JAKARTA IV
090 KEMENTERIAN PERDAGANGAN							
1013	Siswati Wardiningdyah, SE, MM	196804221993032002	Ahli Muda	690009	Direktorat Perdagangan Melalui Sistem Elektronik dan Perdagangan Jasa	175	JAKARTA VI
1014	Muchamad Handy Fadjar	197305201994031004	Ahli Muda	447718	SEKRETARIAT DITJEN PERDAGANGAN DALAM NEGERI	175	JAKARTA VI
1015	SATRIATI OKTAVIA	197910202005022002	Ahli Muda	447761	BALAI STANDARDISASI METROLOGI LEGAL REGIONAL I	004	MEDAN I
1016	Ratih Wahyuning Warni, S.Sos	198303142006042005	Ahli Muda	447775	BALAI STANDARDISASI METROLOGI LEGAL II	030	YOGYAKARTA
1017	ERNI ARTATI,SE,MM	197108222002122003	Ahli Muda	412492	BADAN PENGAWAS PERDAGANGAN BERJANGKA KOMODITI	175	JAKARTA VI
1018	ANNA NUR HIDAYATI,SE	197706012008012014	Ahli Muda	447775	BALAI STANDARDISASI METROLOGI LEGAL II	030	YOGYAKARTA
1019	Pongki Nangolngolan H, S. HUM	198305272008011006	Ahli Muda	423012	BIRO HUBUNGAN MASYARAKAT	175	JAKARTA VI
1020	Rizki Indriawati,S.Kom.	198003262005022001	Ahli Muda	447365	SEKRETARIAT DITJEN PERLINDUNGAN KONSUMEN DAN TERTIB NIAGA	175	JAKARTA VI
1021	Suharliati Nelsy Husain	197809172010122001	Ahli Pertama	447770	BALAI STANDARDISASI METROLOGI LEGAL IV	054	MAKASSAR I
1022	ZAKIAH MAHARANI SUBAGIO,A.Md.	199306172015022001	Ahli Pertama	412477	SEKRETARIAT DIREKTORAT JENDERAL PERDAGANGAN LUAR NEGERI	175	JAKARTA VI
1023	Lasbert Leonyus, SE	198212112015021001	Ahli Pertama	447010	BALAI PENGELOLA STANDAR NASIONAL SATUAN UKURAN	022	BANDUNG I
1024	ZOEL AKBAR, A.Md	198210182009011006	Ahli Pertama	690684	Balai Pelatihan Aparatur Perdagangan D. I. Yogyakarta	030	YOGYAKARTA
1025	Asep Suryana	198003312009111001	Ahli Pertama	412389	PUSAT PEMBINAAN JABATAN FUNGSIONAL PERDAGANGAN	022	BANDUNG I
1026	Nurwira, SH	198007192011012008	Ahli Pertama	447017	BALAI PENGAWASAN TERTIB NIAGA MAKASSAR	054	MAKASSAR I
1027	Rini Nur Febiana, SE.	198402152006042002	Ahli Pertama	647927	BALAI PENGUJIAN MUTU BARANG	175	JAKARTA VI

1028	WIKA SEPTIAN PRASETYO, S.E.	198909302015021002	Ahli Pertama	561708	DIREKTORAT JENDERAL PERUNDINGAN PERDAGANGAN INTERNASIONAL	175	JAKARTA VI
1029	Siti Aisyah, SAB.	198111042009122001	Mahir	423033	DIREKTORAT PENGGUNAAN DAN PEMASARAN PRODUK DALAM NEGERI	175	JAKARTA VI
1030	Rohmat	197912212009111001	Mahir	647927	BALAI PENGUJIAN MUTU BARANG	175	JAKARTA VI
1031	Susiati, S.E.	197803022006042001	Mahir	403444	DIREKTORAT TERTIB NIAGA	175	JAKARTA VI
1032	ACWIN HANGGA SAPUTRA, A.Md	198507052009121006	Mahir	423027	PUSAT PENDIDIKAN DAN PELATIHAN PERDAGANGAN	175	JAKARTA VI
1033	Yul Meilani, A.Md	197805082008012015	Mahir	412389	PUSAT PEMBINAAN JABATAN FUNGSIONAL PERDAGANGAN	022	BANDUNG I
1034	Nuning Dita Alam Sarwendah, A.Md	198512172015022001	Terampil	412512	DIREKTORAT METROLOGI	022	BANDUNG I
092 KEMENTERIAN PEMUDA DAN OLAH RAGA							
1035	Tejo Danu Saputro, S.Pd	198512182009121001	Ahli Muda	694826	BIDANG PELAYANAN KEPEMUDAAN KEMENPORA	088	JAKARTA III
1036	ANDI TENRI S P, S.IP	198603312010122001	Ahli Muda	418139	BIDANG PEMBUDAYAAN OLAH RAGA KEMENPORA	088	JAKARTA III
093 KOMISI PEMBERANTASAN KORUPSI							
1037	ABDUL FATAH	197402102021061001	Ahli Muda	626397	KOMISI PEMBERANTASAN KORUPSI (KPK)	175	JAKARTA VI
1038	MOHAMMAD WULAN RUSTYANTO, S.E.	197503181995111001	Ahli Muda	626397	KOMISI PEMBERANTASAN KORUPSI (KPK)	175	JAKARTA VI
104 KEMENTERIAN PELINDUNGAN PEKERJA MIGRAN INDONESIA / BADAN PELINDUNGAN PEKERJA MIGRAN INDONESIA							
1039	Yulia Rachmawati Wahyudhi, SE,M.HUM	197807222009012001	Ahli Muda	426480	BALAI PELAYANAN PELINDUNGAN PEKERJA MIGRAN INDONESIA (BP3MI) NUSA TENGGARA TIMUR	039	KUPANG
1040	TENRI ROSITA, S.IKom	198812212010122002	Ahli Muda	449916	DIREKTORAT JENDERAL PENEMPATAN	182	JAKARTA VII
1041	EVA RISNA BARUS, SE	197405051998032001	Ahli Muda	426406	BALAI PELAYANAN PELINDUNGAN PEKERJA MIGRAN INDONESIA (BP3MI) SUMATERA UTARA	123	MEDAN II
1042	ANDRIVAL AGUNG CAKRA NINGRAT, S.Kom.	198101252009121002	Ahli Muda	426481	BALAI PELAYANAN PELINDUNGAN PEKERJA MIGRAN INDONESIA (BP3MI) KEPULAUAN RIAU	009	TANJUNG PINANG
1043	Yanti Yulianti, SE	198305272009012003	Ahli Muda	426482	BALAI PELAYANAN PELINDUNGAN PEKERJA MIGRAN INDONESIA (BP3MI) BANTEN	020	SERANG
1044	WAHYUNINGRUM AYU LESTARI, S.M.B	199412022018012004	Ahli Pertama	426480	BALAI PELAYANAN PELINDUNGAN PEKERJA MIGRAN INDONESIA (BP3MI) NUSA TENGGARA TIMUR	039	KUPANG
1045	NANDA EVALIA MANURUNG, S.PD., M.I.KOM	198804282010122001	Ahli Pertama	426406	BALAI PELAYANAN PELINDUNGAN PEKERJA MIGRAN INDONESIA (BP3MI) SUMATERA UTARA	123	MEDAN II
1046	WULAN SRI WINDARI, S.E.	198603232009112001	Ahli Pertama	449922	DIREKTORAT JENDERAL PELINDUNGAN	182	JAKARTA VII
1047	BELLA THALYTA RAHMA, S.A.P.	199408022018012002	Mahir	426483	BALAI PELAYANAN PELINDUNGAN PEKERJA MIGRAN INDONESIA (BP3MI) BALI	037	DENPASAR
1048	RIDHO BAHTHIAR ADRIAN, S.E.	198906192018011002	Mahir	426361	BALAI PELAYANAN PELINDUNGAN PEKERJA MIGRAN INDONESIA (BP3MI) JAWA TENGAH	026	SEMARANG I
107 BADAN SAR NASIONAL							

1049	Imron Safii Ginting, ST	197905141998031001	Ahli Muda	414392	KANTOR PENCARIAN DAN PERTOLONGAN MEDAN	123	MEDAN II
1050	ELHIT PRASETIA, S.E.M.M	199007022008121002	Ahli Pertama	414583	Kantor SAR Yogyakarta	030	YOGYAKARTA
1051	CANDRA NIXSON, S.T	198403252007121002	Ahli Pertama	414370	BADAN S.A.R NASIONAL (BASARNAS)	133	JAKARTA IV
1052	MARIA CORRY DOLFINA WATTIMENA	198609272007122001	Ahli Pertama	414556	KANTOR SAR SORONG	066	SORONG
1053	SUCIPTO	198501272006041001	Mahir	414412	KANTOR PENCARIAN DAN PERTOLONGAN PEKANBARU	008	PEKANBARU
1054	EDWARD	198912122015031003	Terampil	414468	KANTOR PENCARIAN DAN PERTOLONGAN MAKASSAR	054	MAKASSAR I
110 BADAN PENGEMBANGAN WILAYAH SURAMADU							
1055	M. Yusuf Nugroho, SE	198702162015021001	Ahli Muda	439624	OMBUDSMAN REPUBLIK INDONESIA	182	JAKARTA VII
1056	NURMA WIJARENI, SE	198907142014022001	Ahli Muda	439624	OMBUDSMAN REPUBLIK INDONESIA	182	JAKARTA VII
1057	Dhewi Lestari, A.Md	198402042010012026	Mahir	439624	OMBUDSMAN REPUBLIK INDONESIA	182	JAKARTA VII
1058	Muhammad Zafar Siddiq	199510072018121001	Terampil	439624	OMBUDSMAN REPUBLIK INDONESIA	182	JAKARTA VII
113 BADAN NASIONAL PENANGGULANGAN TERORISME							
1059	TRI JANANTO	198601282018011001	Terampil	679279	BADAN NASIONAL PENANGGULANGAN TERORISME	175	JAKARTA VI
115 BADAN PENGAWASAN PEMILIHAN UMUM							
1060	WIWID AMBARWATI, SE., M.Si.	199109032015032004	Ahli Muda	686459	SEKRETARIAT BAWASLU PROVINSI SULAWESI SELATAN	054	MAKASSAR I
1061	ACHMAD TAUFIK HIDAYAT, S.E., M.Si.	197805172008011001	Ahli Pertama	686250	SEKRETARIAT BAWASLU PROVINSI SUMATERA SELATAN	014	PALEMBANG
1062	Muhammad Darmawan Rifai, S.Ak	199601182019021001	Ahli Pertama	500100	BADAN PENGAWAS PEMILIHAN UMUM	175	JAKARTA VI
1063	Cynthia Wulandari, A.Md	199603142019022001	Terampil	686239	SEKRETARIAT BAWASLU PROVINSI KEPULAUAN RIAU	009	TANJUNG PINANG
116 LEMBAGA PENYIARAN PUBLIK RADIO REPUBLIK INDONESIA							
1064	IVONNE SILVIA PANE, SE	197212281998032003	Ahli Muda	700140	RRI MEDAN	123	MEDAN II
1065	Rumindar Gunati	197310071993032008	Ahli Muda	700150	RRI PONTIANAK	042	PONTIANAK
117 LEMBAGA PENYIARAN PUBLIK TELEVISI REPUBLIK INDONESIA							
1066	PATMAWATI S Sos	197312311999032006	Ahli Muda	700230	TVRI STASIUN SULAWESI SELATAN	136	MAKASSAR II
1067	Sri Tulus Setyaningsih, S. IP	196704151993032004	Ahli Muda	700216	TVRI STASIUN JAMBI	012	JAMBI
1068	ELVIERA MARSEILIS, S.Sos	197103161997032003	Ahli Muda	700217	TVRI STASIUN JAWA BARAT	022	BANDUNG I
1069	MINARIAH, SE, MM	196810251991032003	Ahli Muda	700217	TVRI STASIUN JAWA BARAT	022	BANDUNG I
1070	DWI PURNAMASARI, SE.	197108181998032006	Ahli Muda	700218	TVRI STASIUN JAWA TENGAH	134	SEMARANG II
1071	AMALIA ZAIRINA, S.KOM.	198807042011012015	Ahli Pertama	700230	TVRI STASIUN SULAWESI SELATAN	136	MAKASSAR II
119 BADAN KEAMANAN LAUT							
1072	RIFAN APRIANTARA, S.E.	198404052010121001	Ahli Muda	119395	BADAN KEAMANAN LAUT	018	JAKARTA I
124 BADAN RISET DAN INOVASI NASIONAL							
1073	Agis Rusmiati	198508162009122004	Ahli Muda	690487	SEKRETARIAT UTAMA BADAN RISET DAN INOVASI NASIONAL	019	JAKARTA II
1074	Mohamad Ilham, SST	196805271991031003	Ahli Muda	690487	SEKRETARIAT UTAMA BADAN RISET DAN INOVASI NASIONAL	019	JAKARTA II
1075	Andri Prihatmoko, S.IP.	198309022008011008	Ahli Muda	690487	SEKRETARIAT UTAMA BADAN RISET DAN INOVASI NASIONAL	019	JAKARTA II

1076	AMALIA RAHMAWATI, S.KOM	198506222008012002	Ahli Muda	690487	SEKRETARIAT UTAMA BADAN RISET DAN INOVASI NASIONAL	019	JAKARTA II
1077	EVA OCTAVIANINGSIH, S.KOM., MM	198410052009122005	Ahli Muda	690487	SEKRETARIAT UTAMA BADAN RISET DAN INOVASI NASIONAL	019	JAKARTA II
1078	Ismiyati, SE	196909091990012002	Ahli Muda	690487	SEKRETARIAT UTAMA BADAN RISET DAN INOVASI NASIONAL	019	JAKARTA II
1079	Utik Sugiyanti, SE.	197905112006042002	Ahli Muda	690487	SEKRETARIAT UTAMA BADAN RISET DAN INOVASI NASIONAL	019	JAKARTA II
1080	SUPRIYADI, SE	197107141999031003	Ahli Muda	690487	SEKRETARIAT UTAMA	019	JAKARTA II
1081	Iwan Hermawan, S.Sos.	197904251999031003	Ahli Muda	690487	SEKRETARIAT UTAMA BADAN RISET DAN INOVASI NASIONAL	019	JAKARTA II
1082	DEWI IVA MUZDALIFAH, S.E.	198309222010122001	Ahli Muda	690487	SEKRETARIAT UTAMA	019	JAKARTA II
1083	Ana Rohmatul Zulfa, SE	198606152008122001	Ahli Muda	690487	SEKRETARIAT UTAMA BADAN RISET DAN INOVASI NASIONAL	019	JAKARTA II
1084	Epi Rahmawati,ST	198210262005022002	Ahli Muda	690487	SEKRETARIAT UTAMA BADAN RISET DAN INOVASI NASIONAL	019	JAKARTA II
1085	Angga Agustianto,S.E.	198908022015021002	Ahli Pertama	690487	SEKRETARIAT UTAMA BADAN RISET DAN INOVASI NASIONAL	019	JAKARTA II
1086	M M Amelia Ekaristi	199005292014022004	Ahli Pertama	690487	SEKRETARIAT UTAMA BADAN RISET DAN INOVASI NASIONAL	019	JAKARTA II
1087	Danny Fadhilah, S.E.	198404092014011001	Ahli Pertama	690487	SEKRETARIAT UTAMA BADAN RISET DAN INOVASI NASIONAL	019	JAKARTA II
1088	IDA	198207162009012006	Mahir	690487	SEKRETARIAT UTAMA BADAN RISET DAN INOVASI NASIONAL	019	JAKARTA II
1089	FITRI NURIYAH, SE	198803142010122006	Mahir	690487	SEKRETARIAT UTAMA BADAN RISET DAN INOVASI NASIONAL	019	JAKARTA II
1090	KARINA DWI WARDHANI, S.E.	198812072014022001	Mahir	690487	SEKRETARIAT UTAMA	019	JAKARTA II
1091	Norti Widiasari, SE	198606252010122001	Mahir	690487	SEKRETARIAT UTAMA BADAN RISET DAN INOVASI NASIONAL	019	JAKARTA II
1092	INA SEPTIANI, A.MD.	198209142009012005	Mahir	690487	SEKRETARIAT UTAMA BADAN RISET DAN INOVASI NASIONAL	019	JAKARTA II
1093	ISNA FATRIANI, SE	198011052008102001	Mahir	690487	SEKRETARIAT UTAMA	019	JAKARTA II
1094	Hesti Yuliastri, A.Md.	198207052008102001	Mahir	690487	SEKRETARIAT UTAMA BADAN RISET DAN INOVASI NASIONAL	019	JAKARTA II
1095	Fandi Ahmad Munadi, SE	198807182015021001	Mahir	690487	SEKRETARIAT UTAMA BADAN RISET DAN INOVASI NASIONAL	019	JAKARTA II
1096	Ratu Nurni Yusnita, A.Md.	197411072002122003	Mahir	690487	SEKRETARIAT UTAMA BADAN RISET DAN INOVASI NASIONAL	019	JAKARTA II
1097	Nurdiana, A.Md.	199101132015032006	Terampil	690487	SEKRETARIAT UTAMA	019	JAKARTA II
1098	Titik Siswani Hartati, S.M.	197202041992032001	Terampil	690487	SEKRETARIAT UTAMA BADAN RISET DAN INOVASI NASIONAL	019	JAKARTA II
1099	Titin Rosidah	198205262008102001	Terampil	690487	SEKRETARIAT UTAMA	019	JAKARTA II
1100	Cintiya Amalia Nuzila, A.Md.Ak.	200012132021012001	Terampil	690487	SEKRETARIAT UTAMA	019	JAKARTA II
125 BADAN PANGAN NASIONAL							
1101	Todilah, S.AP, M.AP	197909152005011002	Ahli Muda	690590	BADAN PANGAN NASIONAL	139	JAKARTA V

126 OTORITA IBU KOTA NUSANTARA							
1102	TANTAN SAPTA AJI	197707171998031002	Ahli Muda	621001	OTORITA IBU KOTA NUSANTARA	175	JAKARTA VI
1103	HENDRA SAPUTRA	198107282005021001	Ahli Muda	621001	OTORITA IBU KOTA NUSANTARA	175	JAKARTA VI
127 BADAN KARANTINA INDONESIA							
1104	Rukmawati, SST.MM.	198308112006042002	Ahli Muda	690884	BALAI KARANTINA HEWAN, IKAN, DAN TUMBUHAN NUSA TENGGARA BARAT	038	MATARAM
1105	Sri Danarta, SE	197103302002121001	Ahli Muda	690882	BALAI KARANTINA HEWAN, IKAN, DAN TUMBUHAN DAERAH ISTIMEWA YOGYAKARTA	030	YOGYAKARTA
1106	NURHASANAH, SE	196901221990032001	Ahli Muda	690880	BALAI KARANTINA HEWAN, IKAN, DAN TUMBUHAN JAWA BARAT	022	BANDUNG I
1107	RINSA K ARITONANG, SE, M.Si	196801281998032001	Ahli Muda	690868	BALAI BESAR UJI STANDAR KARANTINA HEWAN, IKAN, DAN TUMBUHAN	139	JAKARTA V
1108	AKHIRUDDIN SUKMO BASKORO, SE	198003262000031004	Ahli Pertama	690878	BALAI KARANTINA HEWAN, IKAN, DAN TUMBUHAN LAMPUNG	017	BANDAR LAMPUNG
1109	Setyo Utomo, SE	198210122002121001	Ahli Pertama	690868	BALAI BESAR UJI STANDAR KARANTINA HEWAN, IKAN, DAN TUMBUHAN	139	JAKARTA V
1110	DORBEN SENOK TEKEN, SE	198010022011011004	Ahli Pertama	690897	Balai Karantina Hewan, Ikan dan Tumbuhan Papua Barat	065	MANOKWARI
1111	TAUFIQ HIDAYAT, S.PT	197305232006041001	Ahli Pertama	690873	Balai Karantina Hewan, Ikan, dan Tumbuhan Riau	008	PEKANBARU
1112	ERON KRISTRIAJI, A.Md	198502282009121004	Ahli Pertama	690885	BALAI KARANTINA HEWAN, IKAN, DAN TUMBUHAN NUSA TENGGARA TIMUR	039	KUPANG
1113	Mochamad Abdul Qodir Zaelani, SE	198708212011011008	Mahir	690868	BALAI BESAR UJI STANDAR KARANTINA HEWAN, IKAN, DAN TUMBUHAN	139	JAKARTA V
1114	Fitriana Nasution, SE	197510092001122001	Mahir	690862	BALAI BESAR KARANTINA HEWAN, IKAN, DAN TUMBUHAN SUMATERA UTARA	004	MEDAN I
1115	WAWAN HARYANTO,A.Md	197608282009011010	Terampil	690861	SEKRETARIAT UTAMA	139	JAKARTA V
1116	Idhatin Sukandari, A.Md	198309172014032002	Terampil	690881	Balai Karantina Hewan, Ikan, dan Tumbuhan Jawa Tengah	026	SEMARANG I
135 KEMENTERIAN HUKUM							
1117	Nur Hayati, S.Sos	198002082001122001	Ahli Muda	693160	BADAN PENGEMBANGAN SUMBER DAYA MANUSIA HUKUM	139	JAKARTA V
1118	ANGGRA WASKITO, SE	197704252003121001	Ahli Muda	692003	SEKRETARIAT JENDERAL	139	JAKARTA V
1119	RACHMAT WIDIYANTO, SH., MH	196904011989031001	Ahli Muda	692003	SEKRETARIAT JENDERAL	139	JAKARTA V
1120	YANCE SAPUTRA, S.Kom.	199107032015031005	Ahli Pertama	693160	BADAN PENGEMBANGAN SUMBER DAYA MANUSIA HUKUM	139	JAKARTA V
1121	Mukmin	199003152010121001	Ahli Pertama	692037	KANTOR WILAYAH KEMENTERIAN HUKUM SULAWESI BARAT	178	MAMUJU
1122	NI KADEK RIANA TRISNA DEWI, SE	199409182017122001	Mahir	692019	KANTOR WILAYAH KEMENTERIAN HUKUM BALI	037	DENPASAR
1123	ALAN HENDIKA PUTRA, A.Md., S.Ak.	199411052019011001	Terampil	692013	KANTOR WILAYAH KEMENTERIAN HUKUM SUMATERA SELATAN	014	PALEMBANG
137 KEMENTERIAN IMIGRASI DAN PEMASYARAKATAN							
1124	MURNI ASTATI, SE	198209112009012008	Ahli Muda	694677	SEKRETARIAT JENDERAL	139	JAKARTA V
1125	I KETUT ANTARA	198901142010121007	Ahli Pertama	692448	RUTAN KELAS II B GIANYAR	037	DENPASAR
1126	DIAR NURMALA DEWI, S.H.	199208282010122001	Ahli Pertama	692744	RUTAN KELAS I BANDAR LAMPUNG	017	BANDAR LAMPUNG

1127	M. TASLIM, SH	198108072002121002	Ahli Pertama	692655	RUPBASAN KELAS I PALANGKARAYA	043	PALANGKARAYA
1128	MUHAMMAD ANWAR SADDAT	198109292006041002	Ahli Pertama	692767	LAPAS KELAS II B KAYU AGUNG	014	PALEMBANG
1129	ADE FRIANTI, SE	199102192010122001	Ahli Pertama	692585	LAPAS NARKOTIKA KELAS II A TANJUNG PINANG	009	TANJUNG PINANG
1130	TAUFIK IKHSAN KUDUS	198711202007031002	Ahli Pertama	692687	LAPAS TERBUKA KELAS II B PASAMAN	091	LUBUK SIKAPING
1131	SUPIAN NOOR, S.H.	197107121991031001	Ahli Pertama	692118	LEMBAGA PEMBINAAN KHUSUS ANAK KELAS II PALANGKARAYA	043	PALANGKARAYA
1132	Yogi Andrian	198909302009121004	Mahir	692590	RUTAN KELAS II B SERANG	020	SERANG
1133	ZULHAM EFENDI SITORUS	198609152007031001	Mahir	692266	LAPAS KELAS II A RANTAU PRAPAT	075	RANTAU PRAPAT
1134	PUTRI KARTIKA SARI, SH.MH	198508122010122001	Mahir	692893	KANTOR IMIGRASI KELAS I TPI SURAKARTA	028	SURAKARTA
1135	YONO PRATAMA SULTRA, S.H.	198611072007031001	Mahir	692579	RUTAN KELAS II B UANAHA	060	KENDARI
1136	CYNTHIA KIOK ALEXANDER, SE.	199207112010122004	Mahir	692908	KANTOR IMIGRASI KELAS II TPI BITUNG	179	BITUNG
1137	HENGKI NALAPRAYA Z	198111222010121001	Mahir	692950	KANTOR IMIGRASI KELAS I NON TPI AGAM	011	BUKITTINGGI
1138	MEIKA RAMADHAN NASUTION	198805082007031002	Mahir	692266	LAPAS KELAS II A RANTAU PRAPAT	075	RANTAU PRAPAT
138 KEMENTERIAN PENDIDIKAN DASAR DAN MENENGAH							
1139	Hatriana Citra Cemerlang, SE	198112242009122006	Ahli Muda	693187	BIRO KEUANGAN DAN BARANG MILIK NEGARA	088	JAKARTA III
1140	TAOPIQ	197703112000031002	Ahli Muda	693187	BIRO KEUANGAN DAN BARANG MILIK NEGARA	088	JAKARTA III
1141	SLAMET MUHARYONO, S.E., M.M.	198312262005011001	Ahli Muda	693341	BBGP PROVINSI JAWA TIMUR	032	MALANG
1142	Lilis Devianti, A.Md.	198305092005012002	Ahli Pertama	693186	BIRO PERENCANAAN	088	JAKARTA III
139 KEMENTERIAN PENDIDIKAN TINGGI, SAINS, DAN TEKNOLOGI							
1143	SUSI HEPTARIANI Z, SE.AK., M.AK	197812152006042001	Ahli Muda	693425	UNIVERSITAS RIAU	008	PEKANBARU
1144	Cut Zulfahnur Syafitri, SE., M.Si	198009102000032001	Ahli Muda	693451	DITJEN DIKTI (PTN BH - UNIVERSITAS SYIAH KUALA)	001	BANDA ACEH
1145	SITI NUR AISYAH, SE	198409042008122003	Ahli Muda	693443	DITJEN DIKTI (PTN BH - UNIVERSITAS BRAWIJAYA)	032	MALANG
1146	ANDILALA WAHYUNINGSIH, SE., MAB.	197810152005012001	Ahli Muda	693443	DITJEN DIKTI (PTN BH - UNIVERSITAS BRAWIJAYA)	032	MALANG
1147	INDRAWATY, SE, M.Akun.	198102092010122003	Ahli Muda	693424	UNIVERSITAS JEMBER	131	JEMBER
1148	DWI RIA PARASNITA, SE, M.Si	198803132010122003	Ahli Muda	693378	UNIVERSITAS SRIWIJAYA	014	PALEMBANG
1149	Wahdian, SE., M.Si.	197408242007011001	Ahli Muda	693378	UNIVERSITAS SRIWIJAYA	014	PALEMBANG
1150	ATIK SUSILOWATI, SE	198005152008122001	Ahli Muda	693401	INSTITUT SENI INDONESIA YOGYAKARTA	030	YOGYAKARTA
1151	AKIDAH FITRAH, S.T, M.M, CPOf, CGAA	198401012006041003	Ahli Muda	693445	DITJEN DIKTI (PTN BH - UNIVERSITAS NEGERI MALANG)	032	MALANG
1152	MARIANI, SE., M.Ak.	198003012006042002	Ahli Muda	693392	UNIVERSITAS BENGKULU	016	BENGKULU
1153	Rusdiana, SE., M.Si	197709102000032002	Ahli Muda	693427	UNIVERSITAS PALANGKA RAYA	043	PALANGKARAYA
1154	Dr. Erniaty, S.Pi., M.Si	197907282008102003	Ahli Muda	693427	UNIVERSITAS PALANGKA RAYA	043	PALANGKARAYA
1155	TUANGKU ACHIRIN AS, SE.	196904082005011001	Ahli Muda	693392	UNIVERSITAS BENGKULU	016	BENGKULU
1156	Maya Stevani Sulu Bumbungan, SE., M.Si	198409122008012006	Ahli Muda	693391	UNIVERSITAS NUSA CENDANA	039	KUPANG

1157	LENI SULANJARI, SE.	198601192008122002	Ahli Muda	693420	UNIVERSITAS JENDERAL SOEDIRMAN	029	PURWOKERTO
1158	Alifia P. Romadhoni, SE., Ak	198206292006042002	Ahli Muda	693420	UNIVERSITAS JENDERAL SOEDIRMAN	029	PURWOKERTO
1159	MAIMUNAH, SE	198409112008122004	Ahli Muda	693381	UNIVERSITAS LAMBUNG MANGKURAT	045	BANJARMASIN
1160	Mursinah, SE, MM	197002012006042002	Ahli Muda	693451	DITJEN DIKTI (PTN BH - UNIVERSITAS SYIAH KUALA)	001	BANDA ACEH
1161	Murniasih	196812311992032003	Ahli Muda	693390	UNIVERSITAS MATARAM	038	MATARAM
1162	Suban, S.Sos	196811101993031004	Ahli Muda	693390	UNIVERSITAS MATARAM	038	MATARAM
1163	Dian Pramawati, SE	197307052000032001	Ahli Muda	693390	UNIVERSITAS MATARAM	038	MATARAM
1164	D. Puspa Lestari, SE	198208222008012013	Ahli Muda	693390	UNIVERSITAS MATARAM	038	MATARAM
1165	Yosef Kristiantoro, M.Ak.	197806142010121001	Ahli Muda	693375	UNIVERSITAS PEMBANGUNAN NASIONAL VETERAN YOGYAKARTA	030	YOGYAKARTA
1166	ASMILAH ABDULLAH	197611272008012013	Ahli Muda	693386	UNIVERSITAS NEGERI MAKASSAR	054	MAKASSAR I
1167	FRANS V.A SIKTEUBUN. SE	198112032006041002	Ahli Muda	693388	UNIVERSITAS PATTIMURA	061	AMBON
1168	NI NENGAH YUDANI, S.E. AK.M.ACC	197907272001122002	Ahli Muda	693389	UNIVERSITAS UDAYANA	037	DENPASAR
1169	TJOKORDA ISTRI TISMANINGSIH, SE., MM	197711162005012002	Ahli Muda	693406	INSTITUT SENI INDONESIA DENPASAR	037	DENPASAR
1170	CUT DINA HANDAYANI	197908242005042001	Ahli Muda	693430	UNIVERSITAS TEUKU UMAR	003	MEULABOH
1171	Herawaty Tetty Sudarminto	197512122008122003	Ahli Muda	693208	LEMBAGA LAYANAN PENDIDIKAN TINGGI WILAYAH VI SEMARANG	026	SEMARANG I
1172	KHARISMA YUANITA MAHANANI, S.E., M.S.A.	198406162008122003	Ahli Muda	693445	DITJEN DIKTI (PTN BH - UNIVERSITAS NEGERI MALANG)	032	MALANG
1173	SODIQ, S.AP, M.M.	197407232005011001	Ahli Muda	693445	DITJEN DIKTI (PTN BH - UNIVERSITAS NEGERI MALANG)	032	MALANG
1174	ETATOK RINDANG K., S.KOM	197102062000031002	Ahli Muda	693445	DITJEN DIKTI (PTN BH - UNIVERSITAS NEGERI MALANG)	032	MALANG
1175	ANDRIANY, S.Sos., M.Si	197702062001122002	Ahli Muda	693377	UNIVERSITAS HALU OLEO	060	KENDARI
1176	ISWAN SUBAIR, SE.	197104202003121002	Ahli Muda	693377	UNIVERSITAS HALU OLEO	060	KENDARI
1177	LA ODE TAFZILAN, SE.	198005022008121002	Ahli Muda	693377	UNIVERSITAS HALU OLEO	060	KENDARI
1178	HERMAWAN RUDHIANTO, SE	197903252001121002	Ahli Muda	693437	DITJEN DIKTI (PTN BH - UNIVERSITAS SEBELAS MARET)	028	SURAKARTA
1179	Lisa Humairah, S.Pi., MSA	197811012006042001	Ahli Muda	693394	UNIVERSITAS KHAIRUN	062	TERNATE
1180	DHIKA DWI SRIWAHYUNI, SE	198505292008122002	Ahli Muda	693404	INSTITUT SENI INDONESIA SURAKARTA	028	SURAKARTA
1181	DANU ALSAHERI CANIAGO, SE	198807012015041002	Ahli Pertama	693318	SEKRETARIAT JENDERAL	088	JAKARTA III
1182	Mimin Mintarsih, SE.	198205072008122003	Ahli Pertama	693469	POLITEKNIK NEGERI BANDUNG	022	BANDUNG I
1183	LORENSIS DANIELIA, SE., M.Si.Ak	198001302001122001	Ahli Pertama	693464	POLITEKNIK NEGERI PADANG	010	PADANG
1184	ERNI SULISTYOWATI, SE	197602272005012001	Ahli Pertama	693474	POLITEKNIK NEGERI MALANG	032	MALANG
143 KEMENTERIAN KEHUTANAN							
1185	NINA SUDARWATI, SE	198409142008012010	Ahli Muda	691624	BALAI PERHUTANAN SOSIAL MANADO	049	MANADO
1186	RURI RAHAYU WULANDARI, SE	198809042010122004	Ahli Muda	693620	BALAI TAMAN NASIONAL GUNUNG CiREMAI	147	KUNINGAN
1187	HERRY KURNIAWAN, SE., M.M	198512252010121004	Ahli Muda	693619	BALAI TAMAN NASIONAL BUKIT DUA BELAS	159	BANGKO
1188	ASEP ZIHADULHAQ, S.Hut, M.Si	197808262006041004	Ahli Muda	693720	BALAI PENGENDALIAN KEBAKARAN HUTAN WILAYAH SUMATERA	014	PALEMBANG

1189	SARTONO, S.Sos, M.M	197106041994031001	Ahli Muda	693712	KANTOR PUSAT DIREKTORAT JENDERAL PERHUTANAN SOSIAL	182	JAKARTA VII
1190	ALKHAN AGUS HARIYADI, S.Kom	198706042010121008	Ahli Pertama	693557	BALAI PENGELOLAAN DAERAH ALIRAN SUNGAI SOLO	028	SURAKARTA
1191	Betty Lismanty Simangunsong,SE	198509212015022001	Ahli Pertama	693693	BALAI PENYULUHAN DAN PELATIHAN KEHUTANAN PEMATANG SIANTAR	005	PEMATANG SIANTAR
1192	SAIFUL AMAR, SE	198504042015021001	Ahli Pertama	693580	BALAI KONSERVASI SUMBER DAYA ALAM JAWA TENGAH	134	SEMARANG II
1193	YENI INDRIANI, SE	198301062010122003	Ahli Pertama	693719	KANTOR PUSAT DIREKTORAT JENDERAL PENEGAKAN HUKUM KEHUTANAN	182	JAKARTA VII
1194	SUPRIYATNO HARYADI, S.KOM.	197908232003121002	Ahli Pertama	693520	SEKRETARIAT JENDERAL KEMENTERIAN KEHUTANAN	182	JAKARTA VII
1195	NINING DYAH UTAMI, S.E.	198411162009012006	Ahli Pertama	693650	BALAI KONSERVASI SUMBER DAYA ALAM YOGYAKARTA	030	YOGYAKARTA
1196	Masda Susi Linar Limbong SE	198904082015022002	Ahli Pertama	693584	BALAI BESAR KONSERVASI SUMBER DAYA ALAM SUMATERA UTARA	123	MEDAN II
1197	MARISA IBELA GUSTIANI, SE	199008202015022003	Ahli Pertama	693719	KANTOR PUSAT DIREKTORAT JENDERAL PENEGAKAN HUKUM KEHUTANAN	182	JAKARTA VII
1198	DIAH EKA YULIANINGRUM, SE.	198307242009122005	Ahli Pertama	693543	BALAI PENGELOLAAN DAERAH ALIRAN SUNGAI PEMALI JRATUN	134	SEMARANG II
1199	I F A H, S.IP	198011092006042003	Ahli Pertama	693544	BALAI PENGELOLAAN DAERAH ALIRAN SUNGAI BRANTAS SAMPEAN	165	SIDOARJO
1200	NURDIANA EKO RATNASARI, A.Md	198405022009122007	Ahli Pertama	693712	KANTOR PUSAT DIREKTORAT JENDERAL PERHUTANAN SOSIAL	182	JAKARTA VII
1201	WAHYU WIBOWO PARULIAN, SE	197905311999031002	Ahli Pertama	693707	BALAI PERHUTANAN SOSIAL WILAYAH SUMATERA	123	MEDAN II
1202	Julius Frans Sinambela, SE., M.SI	198507122010121005	Ahli Pertama	693587	BALAI KONSERVASI SUMBER DAYA ALAM JAMBI	012	JAMBI
1203	DODY, S.H.	197301111999031002	Ahli Pertama	693588	BALAI KONSERVASI SUMBER DAYA ALAM SUMATERA SELATAN	014	PALEMBANG
1204	GABRILLIANA SILVIA SANTI, S.E.	199111282014022004	Ahli Pertama	693716	BALAI PENEGAKAN HUKUM KEHUTANAN WILAYAH KALIMANTAN	046	SAMARINDA
1205	WINDA SARI, S.E	198910302010122002	Mahir	693524	BALAI PENGELOLAAN HUTAN LESTARI WILAYAH V PALEMBANG	014	PALEMBANG
1206	DINA NOR AFTINA,A.MD	198404252009012004	Mahir	693692	BALAI PENYULUHAN DAN PENGEMBANGAN SUMBER DAYA MANUSIA WILAYAH III	023	BOGOR
1207	EKA KURNIANTI, A. Md	198310192008012001	Mahir	693580	BALAI KONSERVASI SUMBER DAYA ALAM JAWA TENGAH	134	SEMARANG II
1208	DIAN PURWANTININGSIH, A.Md.	198611112009012006	Mahir	693723	BALAI PENGENDALIAN KEBAKARAN HUTAN WILAYAH SULAWESI	054	MAKASSAR I
1209	Rizki Vitalia, SE	198502152009012004	Mahir	693588	BALAI KONSERVASI SUMBER DAYA ALAM SUMATERA SELATAN	014	PALEMBANG
1210	FEBRIYANA RESTY SRININDITA, A.Md	198702032009012001	Mahir	693580	BALAI KONSERVASI SUMBER DAYA ALAM JAWA TENGAH	134	SEMARANG II
1211	Rahmiyah, A.Md	198509132009012006	Mahir	693625	BALAI TAMAN NASIONAL BANTIMURUNG BULUSARAUNG	054	MAKASSAR I

1212	AMELIA RIZKI ARIFIANI, SE	198701272009012001	Mahir	693580	BALAI KONSERVASI SUMBER DAYA ALAM JAWA TENGAH	134	SEMARANG II
1213	Nurul Fitra, A.Md	198508302009012004	Mahir	693625	BALAI TAMAN NASIONAL BANTIMURUNG BULUSARAUNG	054	MAKASSAR I
1214	TRI AVIET PERMADI	198507242008011001	Mahir	693636	BALAI TAMAN NASIONAL KARIMUNJAWA	129	KUDUS
1215	SUSI SULASTRI, SE	197211132006042004	Mahir	693608	BALAI TAMAN NASIONAL UJUNG KULON	161	RANGKASBITUNG
1216	BUYA RAHMAN RAGADEWE, A.Md.	198105052008011001	Mahir	693659	BALAI PEMANTAPAN KAWASAN HUTAN WILAYAH VII MAKASSAR	054	MAKASSAR I
1217	EKA OKTARIADI A.MD	198510242010121003	Mahir	693720	BALAI PENGENDALIAN KEBAKARAN HUTAN WILAYAH SUMATERA	014	PALEMBANG
1218	Mustamir, S.Hut.	197412202007011004	Mahir	693570	BALAI PENGELOLAAN DAERAH ALIRAN SUNGAI KAHAYAN	043	PALANGKARAYA
1219	YULY WIDORETNO, A.Md	198707142009122004	Mahir	693599	BALAI KONSERVASI SUMBER DAYA ALAM NUSA TENGGARA BARAT	038	MATARAM
1220	Muhammad Wahyu Fatkhudin, A.Md	199305052015021002	Terampil	693667	BALAI PEMANTAPAN KAWASAN HUTAN WILAYAH XII TANJUNGPINANG	009	TANJUNG PINANG
1221	TRIDAWATI, S.M.	199202182015022001	Terampil	693528	BALAI PENGELOLAAN HUTAN LESTARI WILAYAH II MEDAN	123	MEDAN II
1222	MUSRI TADE	198307132007101001	Terampil	693535	BALAI PENGELOLAAN HUTAN LESTARI WILAYAH XII PALU	051	PALU
144 KEMENTERIAN LINGKUNGAN HIDUP / BADAN PENGENDALIAN LINGKUNGAN HIDUP							
1223	UNTUNG BAMBANG SURADI, SH, MH	196903211992031001	Ahli Muda	693728	SEKRETARIAT UTAMA KEMENTERIAN LINGKUNGAN HIDUP/BPLH	182	JAKARTA VII
1224	SRI SUSANTI, SE	197305291999032001	Ahli Muda	693728	SEKRETARIAT UTAMA KEMENTERIAN LINGKUNGAN HIDUP/BPLH	182	JAKARTA VII
1225	KARTINA MOHD. ARIFIN, S.SOS	197008281997032001	Ahli Muda	693517	PUSAT PENGENDALIAN LINGKUNGAN HIDUP WILAYAH SULAWESI DAN MALUKU	054	MAKASSAR I
1226	Teny Nurwidayati,S.E	198912172015042002	Ahli Pertama	693518	PUSAT PENGENDALIAN LINGKUNGAN HIDUP WILAYAH JAWA	030	YOGYAKARTA
1227	TITIK SUSILOWATI, ST	198111062014072004	Ahli Pertama	693518	PUSAT PENGENDALIAN LINGKUNGAN HIDUP WILAYAH JAWA	030	YOGYAKARTA
1228	ERIKA TARULI BASA BORU SINAGA, A.Md	198002202014072005	Terampil	693728	SEKRETARIAT UTAMA KEMENTERIAN LINGKUNGAN HIDUP/BPLH	182	JAKARTA VII
145 KEMENTERIAN PEKERJAAN UMUM							
1229	HENNY SUSILAWATY SE	197205162007012002	Ahli Muda	693911	PELAKSANAAN JALAN NASIONAL WILAYAH II PROVINSI KALSEL	045	BANJARMASIN
1230	THERESIA MARIA DYAH KUSUMAWARDANI, SE	197211231998032007	Ahli Muda	694431	SEKRETARIAT BADAN PENGEMBANGAN SUMBER DAYA MANUSIA	139	JAKARTA V
1231	AMRIZAL, SE, M.Si	197206032007011004	Ahli Muda	693818	PELAKSANAAN JALAN NASIONAL WILAYAH III PROVINSI ACEH	001	BANDA ACEH
1232	NITA MAYA SARI, S.E, M.Si	198412102010122006	Ahli Muda	693846	PERENCANAAN DAN PENGAWASAN JALAN NASIONAL PROVINSI DI. JOGYAKARTA	030	YOGYAKARTA
1233	NOVIE YANTI, SE.,M.AK.	197811072007012014	Ahli Muda	694276	BALAI BESAR WILAYAH SUNGAI SUMATERA VIII	014	PALEMBANG
1234	SRI RAHAYU NINGRUM,SE.MM	197710232005022001	Ahli Muda	693890	PELAKSANAAN JALAN NASIONAL WILAYAH II PROVINSI LAMPUNG	017	BANDAR LAMPUNG

1235	RINA AFRIYANTI, SE, MM	197404272008122001	Ahli Muda	693860	PERENCANAAN DAN PENGAWASAN JALAN NASIONAL PROVINSI BANTEN	020	SERANG
1236	DEVI UTARI HIDAYAH SIREGAR,S.KOM	198209102006042005	Ahli Muda	694279	BALAI BESAR WILAYAH SUNGAI CILIWUNG-CISADANE	139	JAKARTA V
1237	YULIA ROCHMAWATI, S.E	198307242010122001	Ahli Muda	694436	POLITEKNIK PEKERJAAN UMUM	026	SEMARANG I
1238	WAHYUNI. A, ST, M.T.	198107042009122001	Ahli Muda	694429	BALAI PENGEMBANGAN KOMPETENSI PEKERJAAN UMUM DAN PERUMAHAN RAKYAT WILAYAH VIII MAKASSAR	054	MAKASSAR I
1239	SRI LESTARI RETNOWATI, SE	197205092001122002	Ahli Muda	693788	DIREKTORAT PRESERVASI JALAN DAN JEMBATAN WILAYAH I	139	JAKARTA V
1240	Atep Sulaeman,S.ST.	197203111991021001	Ahli Muda	693802	BALAI BAHAN JALAN	095	BANDUNG II
1241	SLAMET UTIARAHMAN	197506102007011022	Ahli Pertama	693814	Balai Pelaksanaan Jalan Nasional Gorontalo	050	GORONTALO
1242	RURI ARI PANGESTI	197706122009112001	Ahli Pertama	693836	PELAKSANAAN JALAN NASIONAL WILAYAH II PROPINSI JAWA TENGAH	026	SEMARANG I
1243	SRI RAHAYU SUPRAPTI,SE	197402082008122001	Ahli Pertama	694035	PELAKSANAAN PRASARANA PERMUKIMAN PROVINSI LAMPUNG	017	BANDAR LAMPUNG
1244	IDA ROYANI	197212012008122001	Ahli Pertama	694275	BALAI WILAYAH SUNGAI SUMATERA VII	016	BENGKULU
1245	M. RIDWANSYAH, SE	197212042014101001	Ahli Pertama	694166	BALAI WILAYAH SUNGAI KALIMANTAN V OPERASI DAN PEMELIHARAAN SUMBER DAYA AIR BALI-PENIDA	185	TANJUNG SELOR
1246	NI MADE AGUSTINI, SE	198008282008012032	Ahli Pertama	694126	PUSAT PENGENDALIAN LUMPUR SIDOARJO	037	DENPASAR
1247	YULISTIANI. SE	197206262007012004	Ahli Pertama	694117	BALAI WILAYAH SUNGAI BALI-PENIDA	031	SURABAYA I
1248	NI WAYAN BUDIANI. SE	197504022005022002	Ahli Pertama	694289	SNVT PELAKSANAAN JARINGAN SUMBER AIR CIDANAU-CIUJUNG-CIDURIAN	037	DENPASAR
1249	RUSTAM, SE.,MM	197206072007011006	Ahli Pertama	694201	PELAKSANAAN JALAN NASIONAL WILAYAH II PROPINSI JAWA TENGAH	020	SERANG
1250	ERRY CHRISTIANTY, S.Sos., MM	197907012003122007	Ahli Pertama	693836	SNVT PELAKSANAAN JARINGAN SUMBER AIR BALI-PENIDA	026	SEMARANG I
1251	NI WAYAN SARINIATI. SE	197801282005022002	Ahli Pertama	694229	BALAI PENGEMBANGAN KOMPETENSI PEKERJAAN UMUM DAN PERUMAHAN RAKYAT WILAYAH VI SURABAYA	037	DENPASAR
1252	IVO FAUZIAH, S.E.	198606172010122007	Ahli Pertama	694427	BALAI WILAYAH SUNGAI SULAWESI I	031	SURABAYA I
1253	MAYA SALINDEHO, SE	197903222009112001	Ahli Pertama	694292	BALAI PELAKSANAAN JALAN NASIONAL KEPULAUAN RIAU	049	MANADO
1254	ELLA MELANIE, S.E, MM	198905132010122008	Ahli Pertama	693807	PEMBANGUNAN JALAN TOL SEMARANG - DEMAK	009	TANJUNG PINANG
1255	CATUR WIDIANTO, A.Md	198407192010121001	Ahli Pertama	693967	BALAI PRASARANA PERMUKIMAN WILAYAH PAPUA BARAT	026	SEMARANG I
1256	DAVID SILALAH, SH.	197206262005021001	Ahli Pertama	694021	PUSAT PENGEMBANGAN KOMPETENSI SUMBER DAYA AIR, CIPTA KARYA DAN PRASARANA STRATEGIS	065	MANOKWARI
1257	Heni Indriyanti,SE	197809272014102001	Ahli Pertama	694423	BALAI PRASARANA PERMUKIMAN WILAYAH SULAWESI SELATAN	095	BANDUNG II
1258	HASTIANI,S.Sos	197805262008122001	Ahli Pertama	694018	BALAI BESAR WILAYAH SUNGAI POMPENGAN-JENEBERANG	054	MAKASSAR I
1259	MURNIATI. SE. MM	197309162003122002	Ahli Pertama	694299	PELAKSANAAN PRASARANA PERMUKIMAN PROVINSI NUSA TENGGARA BARAT	054	MAKASSAR I
1260	NUR ASIA, S.Adm.	197204172007012004	Ahli Pertama	694057		038	MATARAM

1261	ERNAWATI, SE	197106142007102001	Ahli Pertama	694046	PELAKSANAAN PRASARANA PERMUKIMAN PROVINSI KALIMANTAN TENGAH	043	PALANGKARAYA
1262	ADESTYA BISMANDOKO HARYANTONO PUTRA,SE	198812122015031001	Ahli Pertama	694427	BALAI PENGEMBANGAN KOMPETENSI PEKERJAAN UMUM DAN PERUMAHAN RAKYAT WILAYAH VI SURABAYA	031	SURABAYA I
1263	DESIANA SETYAWATI, S.E., M.Ak.	198212072009122001	Ahli Pertama	694011	BALAI PRASARANA PERMUKIMAN WILAYAH JAWA TENGAH	026	SEMARANG I
1264	LILIS YULIA KARTINI, S.IP., M.Si.	197307012008122001	Ahli Pertama	694207	SNVT PELAKSANAAN JARINGAN SUMBER AIR CIMANUK-CISANGGARUNG	024	CIREBON
1265	Fitriadi, S.E., M.M.	197908232008121003	Ahli Pertama	693986	DIREKTORAT SANITASI	139	JAKARTA V
1266	ZUHERUSWAN	197504302009111002	Ahli Pertama	693890	PELAKSANAAN JALAN NASIONAL WILAYAH II PROVINSI LAMPUNG	017	BANDAR LAMPUNG
1267	KADEK IIN DWIJAYANTI, SE., M.M.	198709112010122002	Ahli Pertama	694144	SNVT PEMBANGUNAN BENDUNGAN BWS BALI - PENIDA	037	DENPASAR
1268	ANIK ZULIATI,S.IP	198307012010122003	Ahli Pertama	694041	PELAKSANAAN PRASARANA PERMUKIMAN PROVINSI D.I. YOGYAKARTA	030	YOGYAKARTA
1269	NUR FAZIN, S.A.P	197109092008121002	Ahli Pertama	693811	BALAI BESAR PELAKSANAAN JALAN NASIONAL DKI JAKARTA - JAWA BARAT	095	BANDUNG II
1270	JUNAIDI, SE.	197504042014121002	Mahir	693823	BALAI BESAR PELAKSANAAN JALAN NASIONAL SUMATERA SELATAN	014	PALEMBANG
1271	Tugirin	197506072002121002	Terampil	694425	BALAI PENGEMBANGAN KOMPETENSI PEKERJAAN UMUM DAN PERUMAHAN RAKYAT WILAYAH IV BANDUNG	095	BANDUNG II
1272	DIPY TAUFANI HARENDA,A.Md.Ak	199704162018121002	Terampil	693868	SEKRETARIAT DIREKTORAT JENDERAL BINA MARGA	139	JAKARTA V
146 KEMENTERIAN PERUMAHAN DAN KAWASAN PERMUKIMAN							
1273	INASTRI NITYASARI, S.Si.	198810072009122001	Ahli Pertama	691563	PERUMAHAN DAN KAWASAN PERMUKIMAN PROVINSI D.I.YOGYAKARTA	030	YOGYAKARTA
147 KEMENTERIAN PARIWISATA							
1274	RUSMAN, A,Md., SE.	197110021992031001	Ahli Muda	694456	SEKRETARIAT KEMENTERIAN/ SEKRETARIAT UTAMA	175	JAKARTA VI
1275	Evi Ariesty, S.E.	198504182015032001	Ahli Pertama	694456	SEKRETARIAT KEMENTERIAN/ SEKRETARIAT UTAMA	175	JAKARTA VI
1276	SUKIYANI, A.Md	198504242009022005	Mahir	694456	SEKRETARIAT KEMENTERIAN/ SEKRETARIAT UTAMA	175	JAKARTA VI
1277	VARADO NANDAPUTRA, A.Md.Ak	199910122021011001	Terampil	694448	DEPUTI BIDANG PENGEMBANGAN DESTINASI DAN INFRASTRUKUR	175	JAKARTA VI
1278	Qonita, A.Md.Ak.	199712222021012002	Terampil	694449	DEPUTI BIDANG INDUSTRI DAN INVESTASI	175	JAKARTA VI
1279	ARIEF WIBOWO EFFENDI, A.Md. Ak.	199608142018021001	Terampil	694449	DEPUTI BIDANG INDUSTRI DAN INVESTASI	175	JAKARTA VI
148 KEMENTERIAN EKONOMI KREATIF / BADAN EKONOMI KREATIF							
1280	DEBBY MARSEILLA AMAHORSEYA, S.E.	197812032009032004	Ahli Pertama	694746	SEKRETARIAT KEMENTERIAN/SEKRETARIAT UTAMA KEMENTERIAN EKONOMI KREATIF/BADAN EKONOMI KREATIF	175	JAKARTA VI
151 KEMENTERIAN DESA DAN PEMBANGUNAN DAERAH TERTINGGAL							

1281	SRI REZEKI, SE,MM	197308031998032002	Ahli Muda	694613	BADAN PENGEMBANGAN DAN INFORMASI DESA DAN DAERAH TERTINGGAL	182	JAKARTA VII
1282	Radika Diwihagso, ST	197810052008041001	Ahli Muda	694541	DIREKTORAT JENDERAL PEMBANGUNAN DESA DAN PERDESAAN	133	JAKARTA IV
1283	Dandi Widiansyah,S.IP	198002282009121002	Ahli Muda	694543	DIREKTORAT JENDERAL PERCEPATAN PEMBANGUNAN DAERAH TERTINGGAL	175	JAKARTA VI
1284	Afanijar Ilmawati, SE	198311102011022001	Ahli Muda	694543	DIREKTORAT JENDERAL PERCEPATAN PEMBANGUNAN DAERAH TERTINGGAL	175	JAKARTA VI
1285	DYAH LISTIARINI,SE	197509152009012004	Ahli Muda	694604	BADAN PENGEMBANGAN SUMBER DAYA MANUSIA DAN PEMBERDAYAAN MASYARAKAT DESA DAN DAERAH TERTINGGAL	182	JAKARTA VII
1286	SHINTA DEWI SARASTUTI, SE	198409092009122003	Ahli Pertama	694606	BALAI BESAR PELATIHAN DAN PEMBERDAYAAN MASYARAKAT DESA DAN DAERAH TERTINGGAL JAKARTA	182	JAKARTA VII
1287	Erizar Adi Nurcahyo, S.Sos.	198604182015031002	Ahli Pertama	694541	DIREKTORAT JENDERAL PEMBANGUNAN DESA DAN PERDESAAN	133	JAKARTA IV
152 KEMENTERIAN TRANSMIGRASI							
1288	ALDINO D.O, S.T	198210142009121004	Ahli Muda	694590	DIREKTORAT JENDERAL PEMBANGUNAN DAN PENGEMBANGAN KAWASAN TRANSMIGRASI	182	JAKARTA VII
1289	ARINA NUR DINA, SE	198306252011012013	Ahli Pertama	694590	DIREKTORAT JENDERAL PEMBANGUNAN DAN PENGEMBANGAN KAWASAN TRANSMIGRASI	182	JAKARTA VII
1290	HESTI MURIYANI, S.E	198205072009012003	Ahli Pertama	694652	DIREKTORAT JENDERAL PENGEMBANGAN EKONOMI DAN PEMBERDAYAAN MASYARAKAT TRANSMIGRASI	182	JAKARTA VII

LAMPIRAN II
 PENGUMUMAN DIREKTUR SISTEM PERBENDAHARAAN NOMOR [@NomorND] TENTANG PENYELENGGARAAN UJI
 KOMPETENSI DALAM RANGKA KENAIKAN JENJANG JABATAN FUNGSIONAL PK APBN DAN JABATAN FUNGSIONAL
 APK APBN PERIODE II Tahun 2025

B. DAFTAR CALON PESERTA YANG DAPAT MENGIKUTI UJI KOMPETENSI KENAIKAN JENJANG JABATAN PERIODE II TAHUN 2025 PER KPPN MITRA KERJA

NO	NAMA	NIP	JENJANG	KODE SATKER	NAMA SATKER	KODE KL	NAMA KEMENTERIAN NEGARA/LEMBAGA
001 BANDA ACEH							
1	AMRIZAL, SE, M.Si	197206032007011004	Ahli Muda	693818	PELAKSANAAN JALAN NASIONAL WILAYAH III PROVINSI ACEH	145	KEMENTERIAN PEKERJAAN UMUM
2	Yosi Dirola,SE	197607262006042003	Ahli Muda	401582	MAHKAMAH SYAR'YIAH ACEH	005	MAHKAMAH AGUNG
3	Marzuki, SP	196806021999031002	Ahli Muda	427551	SEKOLAH USAHA PERIKANAN MENENGAH LADONG	032	KEMENTERIAN KELAUTAN DAN PERIKANAN
4	Marlena, SKM, M.Si	198103152003122002	Ahli Muda	415893	KANTOR KESEHATAN PELABUHAN KELAS III BANDA ACEH	024	KEMENTERIAN KESEHATAN
5	Jufri, SKM	197505251997031002	Ahli Muda	415893	KANTOR KESEHATAN PELABUHAN KELAS III BANDA ACEH	024	KEMENTERIAN KESEHATAN
6	Cut Zulfahnur Syafitri, SE.,M.Si	198009102000032001	Ahli Muda	693451	DITJEN DIKTI (PTN BH - UNIVERSITAS SYIAH KUALA)	139	KEMENTERIAN PENDIDIKAN TINGGI, SAINS, DAN TEKNOLOGI
7	Mursinah, SE, MM	197002012006042002	Ahli Muda	693451	DITJEN DIKTI (PTN BH - UNIVERSITAS SYIAH KUALA)	139	KEMENTERIAN PENDIDIKAN TINGGI, SAINS, DAN TEKNOLOGI
8	Alfian, SE.M.SI	198105252006041003	Ahli Muda	423925	Universitas Islam Negeri Ar-Raniry Banda Aceh	025	KEMENTERIAN AGAMA
9	Abuzar Muttaqin SE	198208292009011010	Ahli Muda	423925	Universitas Islam Negeri Ar-Raniry Banda Aceh	025	KEMENTERIAN AGAMA
10	Zulfiadi SE	197301092006041001	Ahli Muda	423925	Universitas Islam Negeri Ar-Raniry Banda Aceh	025	KEMENTERIAN AGAMA
11	DEDEK PERMATA SARI,SE	198804102011012009	Ahli Partan	298362	KANWIL KEMENTERIAN AGAMA PROV. NAD	025	KEMENTERIAN AGAMA
12	WIDYA MAULINA, S.SI	198501052009122005	Ahli Partan	680612	PUSAT PELATIHAN DAN PENGEMBANGAN DAN KAJIAN HUKUM ADMINISTRASI NEGARA	086	LEMBAGA ADMINISTRASI NEGARA
13	ADE RIANDAR PUTRA, SE	199503232018011004	Ahli Partan	680612	PUSAT PELATIHAN DAN PENGEMBANGAN DAN KAJIAN HUKUM ADMINISTRASI NEGARA	086	LEMBAGA ADMINISTRASI NEGARA
14	EDWAR EFFENDI	198205202002121003	Ahli Partan	006050	KEJAKSAAN TINGGI ACEH	006	KEJAKSAAN REPUBLIK
15	TJUT DINIHARI,ST	197907312011012005	Ahli Partan	298362	KANWIL KEMENTERIAN AGAMA PROV. NAD	025	KEMENTERIAN AGAMA
16	Irwansyah Putra,SE	198401032011011010	Ahli Partan	298362	KANWIL KEMENTERIAN AGAMA PROV. NAD	025	KEMENTERIAN AGAMA
17	TM. Iqbal, SE	197405172002121001	Ahli Partan	006050	KEJAKSAAN TINGGI ACEH	006	KEJAKSAAN REPUBLIK
18	WIRZATUL FAJRI, SE	198512022014022001	Ahli Partan	637592	POLTEKES KEMENKES ACEH	024	KEMENTERIAN KESEHATAN
19	RIZWAN	197509292006041003	Ahli Partan	006067	KEJAKSAAN NEGERI BANDA ACEH	006	KEJAKSAAN REPUBLIK
20	Fita Sarafina, SE	199204102015022001	Ahli Partan	432790	BALAI BESAR PENGAWAS OBAT DAN MAKANAN BANDA ACEH	063	BADAN PENGAWAS OBAT DAN MAKANAN
21	NURFAJRINA, SE	198801212015032005	Ahli Partan	423925	Universitas Islam Negeri Ar-Raniry Banda Aceh	025	KEMENTERIAN AGAMA
22	Azwaruddin, A.Md.	198706142009031002	Mahir	430561	KANTOR WILAYAH BADAN PERTANAHAN NASIONAL D.I. ACEH	056	KEMENTERIAN AGRARIA DAN TATA RUANG/BPN
23	SALAHUDDIN	197605042009121001	Mahir	653945	BALAI MONITOR SPEKTRUM FREKUENSI RADIO KELAS II BANDA ACEH	059	KEMENTERIAN KOMUNIKASI DAN DIGITAL
24	LAINA NANA RIDHA, A.Md.	198707162010122001	Mahir	006050	KEJAKSAAN TINGGI ACEH	006	KEJAKSAAN REPUBLIK
25	MUHAMMAD YASIR	198707272010121003	Mahir	449984	KANTOR KESEHATAN PELABUHAN KELAS III SABANG	024	KEMENTERIAN KESEHATAN
26	AGUS SUPRIADI, A.Md	198308012011011007	Mahir	098434	PENGADILAN TINGGI BANDA ACEH	005	MAHKAMAH AGUNG
002 LANGSA							
27	KHAIRUL FUAD S.Pd.I	197001141999051002	Ahli Muda	653657	KANTOR KEMENTERIAN AGAMA KABUPATEN ACEH TAMIANG	025	KEMENTERIAN AGAMA
28	MUSLIM,S.Ag,M.Si	197201131999051001	Ahli Muda	888040	INSTITUT AGAMA ISLAM NEGERI ZAWIYAH COT KALA LANGSA	025	KEMENTERIAN AGAMA



29	LAELY NURHIDAYAH, SHI	198510222008052001	Ahli Muda	401695	MAHKAMAH SYAR'YIAH KUALA SIMPANG	005	MAHKAMAH AGUNG
30	FAUZAN SH	198110302011011002	Ahli Pertan	653866	KANTOR KEMENTERIAN AGAMA KOTA LANGSA	025	KEMENTERIAN AGAMA
31	NAZARUL ISLAMUDDIN, S. Pd. I	197810302009011007	Ahli Pertan	614532	MADRASAH ALIYAH NEGERI KAMPUNG TEUNGOH KOTA LANGSA	025	KEMENTERIAN AGAMA
32	HERY SETIAWAN, S.H.	197611242002121001	Ahli Pertan	006198	KEJAKSAAN NEGERI ACEH TAMIANG	006	KEJAKSAAN REPUBLIK
33	SRI REZEKI, S.H.	198505082006042001	Ahli Pertan	065301	KANTOR PERTANAHAN KOTA LANGSA	056	KEMENTERIAN AGRARIA DAN TATA RUANG/BPN
34	IRDANSYAH HANDAYANA LIDYA, SH	198405312005041001	Ahli Pertan	682888	BADAN NARKOTIKA NASIONAL KOTA LANGSA	066	BADAN NARKOTIKA NASIONAL
003 MEULABOH							
35	CUT DINA HANDAYANI	197908242005042001	Ahli Muda	693430	UNIVERSITAS TEUKU UMAR	139	KEMENTERIAN PENDIDIKAN TINGGI, SAINS, DAN TEKNOLOGI
36	LISNADIANI, S.E	198811102008012001	Ahli Pertan	019738	BADAN PUSAT STATISTIK KAB. ACEH BARAT	054	BADAN PUSAT STATISTIK
004 MEDAN							
37	SATRIATI OKTAVIA	197910202005022002	Ahli Muda	447761	BALAI STANDARDISASI METROLOGI LEGAL REGIONAL I	090	KEMENTERIAN PERDAGANGAN
38	Murniwati Pangaribuan SE	198102162006042018	Ahli Muda	690806	BALAI PENGAMANAN ALAT DAN FASILITAS KESEHATAN MEDAN	024	KEMENTERIAN KESEHATAN
39	MUHAMMAD ALITUA SIREGAR, SE	197708122008011002	Ahli Pertan	403469	SNVT PEMBANGUNAN BENDUNGAN BWS SUMATERA II	033	KEMENTERIAN PEKERJAAN UMUM DAN PERUMAHAN RAKYAT
40	DEASY MERRY NATALINA, SH	198312052006042003	Ahli Pertan	682579	BADAN NARKOTIKA NASIONAL PROVINSI SUMATERA UTARA	066	BADAN NARKOTIKA NASIONAL
41	JUNIATI SIREGAR, SE	197506272009012001	Ahli Pertan	498027	SNVT PELAKSANAAN JARINGAN PEMANFAATAN AIR SUMATERA II PROVINSI SUMATERA UTARA	033	KEMENTERIAN PEKERJAAN UMUM DAN PERUMAHAN RAKYAT
42	MAHDIAH ERLINA NAST. SE	197204192009112002	Ahli Pertan	633722	BALAI WILAYAH SUNGAI SUMATERA II	033	KEMENTERIAN PEKERJAAN UMUM DAN PERUMAHAN RAKYAT
43	DENY BOY	197903062009111001	Ahli Pertan	403469	SNVT PEMBANGUNAN BENDUNGAN BWS SUMATERA II	033	KEMENTERIAN PEKERJAAN UMUM DAN PERUMAHAN RAKYAT
44	BHIMA LOFTY NASUTION, S.Sos	197604142008011001	Ahli Pertan	447925	BALAI BESAR PELAKSANAAN JALAN NASIONAL SUMATERA UTARA	033	KEMENTERIAN PEKERJAAN UMUM DAN PERUMAHAN RAKYAT
45	Fitriana Nasution, SE	197510092001122001	Mahir	690862	BALAI BESAR KARANTINA HEWAN, IKAN, DAN TUMBUHAN SUMATERA UTARA	127	BADAN KARANTINA INDONESIA
46	NURHALIMAH NASUTION, S.Kom	198707262011012005	Mahir	682579	BADAN NARKOTIKA NASIONAL PROVINSI SUMATERA UTARA	066	BADAN NARKOTIKA NASIONAL
47	ETIKA RANI GAJAH, S.E.	199402282019012001	Mahir	408046	KANTOR IMIGRASI KELAS I KHUSUS TPI MEDAN	013	KEMENTERIAN HUKUM DAN HAK ASASI MANUSIA RI
48	FRESKA SIREGAR, A.MD	198110132015022001	Terampil	682579	BADAN NARKOTIKA NASIONAL PROVINSI SUMATERA UTARA	066	BADAN NARKOTIKA NASIONAL
49	MUHAMMAD FIZA RACHDEKA	198308212014021001	Terampil	690796	BALAI LABORATORIUM KESEHATAN MASYARAKAT MEDAN	024	KEMENTERIAN KESEHATAN
005 PEMATANG SIANTAR							
50	Betty Lismanty Simangunsong,SE	198509212015022001	Ahli Pertan	693693	BALAI PENYULUHAN DAN PELATIHAN KEHUTANAN PEMATANG SIANTAR	143	KEMENTERIAN KEHUTANAN
51	ROMAULI SIMATUPANG	197503031998032007	Ahli Pertan	006451	KEJAKSAAN NEGERI PEMATANG SIANTAR	006	KEJAKSAAN REPUBLIK
52	RENA THERESIA BR TARIGAN	199611062018012002	Terampil	663424	KANTOR WILAYAH DJP SUMATERA UTARA II	015	KEMENTERIAN KEUANGAN
53	RIZKY AMALIYAH	199508232018012004	Terampil	119698	KANTOR PELAYANAN PAJAK PRATAMA PEMATANG SIANTAR	015	KEMENTERIAN KEUANGAN
006 PEMATANG SIANTAR							

54	Wahyudin,SE	197011212005011003	Ahli Muda	424013	INSTITUT AGAMA ISLAM NEGERI PADANGSIDIMPUAN	025	KEMENTERIAN AGAMA
55	ZAKIAH NUR PULUNGAN, S.Pd.I	197907132005012005	Ahli Pertan	622564	KANTOR KEMENTERIAN AGAMA KABUPATEN MANDAILING NATAL	025	KEMENTERIAN AGAMA
56	MANGIRING MAULANA SIAHAAN, A.Md	198810102010121003	Mahir	006529	KEJAKSAAN NEGERI PADANG SIDEMPUAN	006	KEJAKSAAN REPUBLIK INDONESIA
007 GUNUNG SITOLI							
57	ANEMALA MENDROFA, SH, M.M	198407222009011009	Ahli Muda	299261	KANTOR KEMENTERIAN AGAMA KAB. NIAS	025	KEMENTERIAN AGAMA
58	Gopinda Tri Saputra Panjaitan	199604292018121001	Terampil	527687	KANTOR PELAYANAN PERBENDAHARAAN NEGARA GUNUNG SITOLI	015	KEMENTERIAN KEUANGAN
008 PEKANBARU							
59	VITRIA VIRGONORA, SE	197908222005012009	Ahli Muda	418111	KANWIL KEMENTERIAN AGAMA PROP. RIAU	025	KEMENTERIAN AGAMA
60	DEDI IRAWAN, SE	198010172005021002	Ahli Muda	428072	BADAN PUSAT STATISTIK PROP. RIAU	054	BADAN PUSAT STATISTIK
61	RESIE MARJAYATI, SST	198603212009022006	Ahli Muda	637000	BADAN PUSAT STATISTIK KAB. SIAK	054	BADAN PUSAT STATISTIK
62	SUSI HEPTARIANI Z, SE.AK.,M.AK	197812152006042001	Ahli Muda	693425	UNIVERSITAS RIAU	139	KEMENTERIAN PENDIDIKAN TINGGI, SAINS, DAN TEKNOLOGI
63	JUNIAR, SE	197306272005012003	Ahli Muda	574281	MADRASAH TSANAWIYAH NEGERI SIAK KAB. SIAK	025	KEMENTERIAN AGAMA
64	Asma UI Husna, SKM	197507251995032001	Ahli Muda	415913	KANTOR KESEHATAN PELABUHAN KELAS II PEKANBARU	024	KEMENTERIAN KESEHATAN
65	FITRIA HAYATI,SH	197909142006042021	Ahli Muda	402072	PENGADILAN AGAMA PEKANBARU	005	MAHKAMAH AGUNG
66	TAUFIQ HIDAYAT, S.PT	197305232006041001	Ahli Pertan	690873	Balai Karantina Hewan, Ikan, dan Tumbuhan Riau	127	BADAN KARANTINA INDONESIA
67	SINTA ASIH SARASWATI, S,Akun.	198701162009122002	Ahli Pertan	430988	KANTOR PERTANAHAN KAB. KAMPAR	056	KEMENTERIAN AGRARIA DAN TATA RUANG/BPN
68	PERTIWI IBRAHIM, A.MD	198705072010122006	Ahli Pertan	631156	BALAI PELAKSANA PEMILIHAN JASA KONSTRUKSI WILAYAH RIAU	033	KEMENTERIAN PEKERJAAN UMUM DAN PERUMAHAN RAKYAT
69	ENDANG DIANITA, SE	198608302011012016	Ahli Pertan	418136	MADRASAH ALIYAH NEGERI 2 PEKANBARU KOTA PEKANBARU	025	KEMENTERIAN AGAMA
70	SUMARLIN, A.Md	198507062009021008	Mahir	428088	BADAN PUSAT STATISTIK KOTA PEKANBARU	054	BADAN PUSAT STATISTIK
71	EKA CHITRA MURVIRIANTI, S.E	198508102009122010	Mahir	400492	PENGADILAN TINGGI PEKANBARU	005	MAHKAMAH AGUNG
72	Nin Ika Dewi, A.Md	198709012009122001	Mahir	567453	STASIUN KARANTINA IKAN, PENGENDALIAN MUTU DAN KEAMANAN HASIL PERIKANAN KELAS I PEKANBARU	032	KEMENTERIAN KELAUTAN DAN PERIKANAN
73	YELFINA,A.Md	198202192011012010	Mahir	402970	PENGADILAN TINGGI AGAMA PEKANBARU	005	MAHKAMAH AGUNG
74	DEWI NOFITA, SE	197909162005012005	Mahir	418120	KANTOR KEMENTERIAN AGAMA KOTA PEKANBARU	025	KEMENTERIAN AGAMA
75	SUCIPTO	198501272006041001	Mahir	414412	KANTOR PENCARIAN DAN PERTOLONGAN PEKANBARU	107	BADAN SAR NASIONAL
76	AGDEL MANURUNG, S.Sos	197812092014112002	Mahir	309307	MADRASAH TSANAWIYAH NEGERI PEKANBARU KOTA PEKANBARU	025	KEMENTERIAN AGAMA
77	ELMA WIDIA, SE.	198701032009122002	Mahir	690579	SENTRA "ABISEKA" DI PEKANBARU	027	KEMENTERIAN SOSIAL
78	Muhammad Muadin	199003102019031006	Terampil	401937	PENGADILAN AGAMA SIAK SRI INDRAPURA	005	MAHKAMAH AGUNG
009 TANJUNG PINANG							
79	ANDRIVAL AGUNG CAKRA NINGRAT, S.Kom.	198101252009121002	Ahli Muda	426481	BALAI PELAYANAN PELINDUNGAN PEKERJA MIGRAN INDONESIA (BP3MI) KEPULAUAN RIAU	104	KEMENTERIAN PELINDUNGAN PEKERJA MIGRAN INDONESIA / BADAN PELINDUNGAN PEKERJA
80	AINUL MUFARIDIAH.SE,SY	197407242005012007	Ahli Pertan	653905	KANTOR KEMENTERIAN AGAMA KOTA TANJUNG PINANG	025	KEMENTERIAN AGAMA
81	DANNY SALAHUDDIN, Lc, M.A	197210082005011005	Ahli Pertan	674380	MADRASAH TSANAWIYAH NEGERI BINTAN TIMUR	025	KEMENTERIAN AGAMA

82	ELLA MELANIE, S.E, MM	198905132010122008	Ahli Pertan	693807	BALAI PELAKSANAAN JALAN NASIONAL KEPULAUAN RIAU	145	KEMENTERIAN PEKERJAAN UMUM
83	ADE FRIANTI, SE	199102192010122001	Ahli Pertan	692585	LAPAS NARKOTIKA KELAS II A TANJUNG PINANG	137	KEMENTERIAN IMIGRASI DAN PEMASYARAKATAN
84	UMI JARIYAH, ST	198210282006042002	Ahli Pertan	664784	KANWIL KEMENTERIAN AGAMA PROVINSI KEPULAUAN RIAU	025	KEMENTERIAN AGAMA
85	Muhammad Wahyu Fatkhudin, A.Md	199305052015021002	Terampil	693667	BALAI PEMANTAPAN KAWASAN HUTAN WILAYAH XII TANJUNGPINANG	143	KEMENTERIAN KEHUTANAN
86	Cynthia Wulandari, A.Md	199603142019022001	Terampil	686239	SEKRETARIAT BAWASLU PROVINSI KEPULAUAN RIAU	115	BADAN PENGAWASAN PEMILIHAN UMUM
010 PADANG							
87	DWI ALDI SALEH, S.Si. M.Si	198612232010031001	Ahli Muda	019958	BADAN PUSAT STATISTIK KAB. PADANG PARIAMAN	054	BADAN PUSAT STATISTIK
88	MELATI YENI, SE, AK	197706192008012018	Ahli Muda	426191	BALAI PENDIDIKAN DAN PELATIHAN KEAGAMAAN PADANG	025	KEMENTERIAN AGAMA
89	SILKA HARTINA, S.E	198511052010122003	Ahli Muda	654301	KPU PROVINSI SUMATERA BARAT	076	KOMISI PEMILIHAN UMUM
90	RISDIANTO	198111042005021001	Ahli Muda	531488	PELABUHAN PERIKANAN SAMUDERA BUNGUS	032	KEMENTERIAN KELAUTAN DAN
91	Zaiful Netra, ST, M.Si	198005262006041004	Ahli Muda	690522	DITJEN DIKTI (PTN BH - UNIVERSITAS ANDALAS)	023	KEMENTERIAN PENDIDIKAN, KEBUDAYAAN, RISET, DAN
92	H. MATRIDDI, S.AG, MAP	197707202003121002	Ahli Muda	424050	UIN IMAM BONJOL PADANG	025	KEMENTERIAN AGAMA
93	RAHMI OCTAVIA, SE	199210182015052002	Ahli Pertan	299275	KANWIL KEMENTERIAN AGAMA PROP. SUMATERA BARAT	025	KEMENTERIAN AGAMA
94	MARTA DOLIAN SARI, SH	198503132008122001	Ahli Pertan	006639	KEJAKSAAN NEGERI PADANG	006	KEJAKSAAN REPUBLIK
95	Nurhayati, SE	197205042009102002	Ahli Pertan	424050	UIN IMAM BONJOL PADANG	025	KEMENTERIAN AGAMA
96	LORENSIS DANIELIA, SE.,M.Si.Ak	198001302001122001	Ahli Pertan	693464	POLITEKNIK NEGERI PADANG	139	KEMENTERIAN PENDIDIKAN TINGGI, SAINS, DAN TEKNOLOGI
97	AMELIZA,A.Md	198805292011012019	Mahir	098743	PENGADILAN TINGGI PADANG	005	MAHKAMAH AGUNG
98	Efrina,A.Md	197911152008012012	Mahir	632128	POLITEKNIK KESEHATAN PADANG	024	KEMENTERIAN KESEHATAN
99	HASNAH	197102162007012001	Mahir	498580	PELAKSANAAN JALAN NASIONAL WILAYAH II PROVINSI SUMBAR	033	KEMENTERIAN PEKERJAAN UMUM DAN PERUMAHAN RAKYAT
100	Fitria, A.Md.	197610082009102001	Terampil	424050	UIN IMAM BONJOL PADANG	025	KEMENTERIAN AGAMA
101	MUHAMMAD TSAQIB, A. Md. Ak.	199608112018011002	Terampil	527776	KANWIL DITJEN PERBENDAHARAAN PROVINSI SUMATERA BARAT	015	KEMENTERIAN KEUANGAN
102	AZIZ FAJAR PRASETYA, A. Md. Kb. N.	199506012018011002	Terampil	527780	KANTOR PELAYANAN PERBENDAHARAAN NEGARA PADANG	015	KEMENTERIAN KEUANGAN
011 BUKITTINGGI							
103	Rina putri, S.Kom	197804222005012003	Ahli Muda	418092	KANTOR KEMENTERIAN AGAMA KOTA PAYAKUMBUH	025	KEMENTERIAN AGAMA
104	EFRI ROZA,S.Kom.	197905012009041002	Ahli Muda	400188	PENGADILAN NEGERI PADANG PANJANG	005	MAHKAMAH AGUNG
105	RAHMAIDA SUSRIANTI, S.HI	198405112009042008	Ahli Muda	402050	PENGADILAN AGAMA PAYAKUMBUH	005	MAHKAMAH AGUNG
106	LINDA MARLINA, S.Pt	197609272006042008	Ahli Muda	656230	KPU KOTA PADANG PANJANG	076	KOMISI PEMILIHAN UMUM
107	LUCKY LIMNARTI, SE, MM	198204202009122002	Ahli Muda	656251	KPU KOTA PAYAKUMBUH	076	KOMISI PEMILIHAN UMUM
108	Yuasrina, SE	197501122005012005	Ahli Muda	424069	Institut Agama Islam Negeri Batusangkar	025	KEMENTERIAN AGAMA
109	Riza Fatmawati, SE	198405092009012012	Ahli Muda	424069	Institut Agama Islam Negeri Batusangkar	025	KEMENTERIAN AGAMA
110	MELISA ANGGREINI, SE	198501132011012013	Ahli Muda	424075	INSTITUT AGAMA ISLAM NEGERI BUKITTINGGI	025	KEMENTERIAN AGAMA
111	RESTIKA, SE	198510262009012007	Ahli Muda	424075	INSTITUT AGAMA ISLAM NEGERI BUKITTINGGI	025	KEMENTERIAN AGAMA
112	Santy Dewi, SE	198311212009012003	Mahir	506137	PUSAT PENDIDIKAN DAN PELATIHAN REGIONAL BUKIT TINGGI	010	KEMENTERIAN DALAM NEGERI
113	HENGKI NALAPRAYA Z	198111222010121001	Mahir	692950	KANTOR IMIGRASI KELAS I NON TPI AGAM	137	KEMENTERIAN IMIGRASI DAN PEMASYARAKATAN

114	SRI NENGSIH, S.A.P.	198410052007102001	Terampil	418032	KANTOR KEMENTERIAN AGAMA KAB. LIMA PULUH KOTA	025	KEMENTERIAN AGAMA
115	RIKE NOFIA, S.A.P.	198411142009012008	Terampil	418085	MADRASAH ALIYAH NEGERI LIMA PULUH KOTA	025	KEMENTERIAN AGAMA
116	Dewi Rahmatati	197609182007012017	Terampil	418092	KANTOR KEMENTERIAN AGAMA KOTA PAYAKUMBUH	025	KEMENTERIAN AGAMA
117	SRIWATI FADHILLA,A.Md	198406092009012008	Terampil	418091	KANTOR KEMENTERIAN AGAMA KOTA PAYAKUMBUH	025	KEMENTERIAN AGAMA
118	ELEN ALONA	197504152007102003	Terampil	552890	MADRASAH TSANAWIYAH NEGERI SUBANG ANAK KAB. TANAH DATAR	025	KEMENTERIAN AGAMA
119	Hestianna, S.Akun	199710102019022001	Terampil	690218	Perpustakaan Proklamator Bung Hatta	057	PERPUSTAKAAN NASIONAL REPUBLIK INDONESIA
012 JAMBI							
120	AMELIA PUTIKASARI.SE	198105032009012009	Ahli Muda	424188	UIN SULTAN THAHA SAIFUDDIN JAMBI	025	KEMENTERIAN AGAMA
121	USFIA WIRNA, SH	198501132003122003	Ahli Muda	402185	PENGADILAN AGAMA JAMBI	005	MAHKAMAH AGUNG
122	AHADI, S. Kom, SH	198307312006041004	Ahli Muda	400430	PENGADILAN NEGERI MUARA BULIAN	005	MAHKAMAH AGUNG
123	DERI PRAJA KUSUMA, S. Kom, M.S.I	198304282011011005	Ahli Muda	547661	PENGADILAN TINGGI AGAMA JAMBI	005	MAHKAMAH AGUNG
124	Sri Tulus Setyaningsih, S. IP	196704151993032004	Ahli Muda	700216	TVRI STASIUN JAMBI	117	LEMBAGA PENYIARAN PUBLIK TELEVISI REPUBLIK INDONESIA
125	MURNIATI NINGSIH, S.Pd, ME	198105202005012012	Ahli Muda	654322	KPU PROVINSI JAMBI	076	KOMISI PEMILIHAN UMUM
126	Irawaty Sinurat	197812022007082001	Ahli Parta	445243	BPK PERWAKILAN PROVINSI JAMBI	004	BADAN PEMERIKSA KEUANGAN
127	Julius Frans Sinambela, SE., M.SI	198507122010121005	Ahli Parta	693587	BALAI KONSERVASI SUMBER DAYA ALAM JAMBI	143	KEMENTERIAN KEHUTANAN
128	NELLA PERMATA SARI, S.E.	198807042011012011	Ahli Parta	431045	KANTOR PERTANAHAN KOTA JAMBI	056	KEMENTERIAN AGRARIA DAN TATA RUANG/BPN
129	Yongki Fitra Hadi,A.Md.	199002162011011002	Mahir	400503	PENGADILAN TINGGI JAMBI	005	MAHKAMAH AGUNG
130	Muhamad Wachid Pratama	198602252010051001	Mahir	445243	BPK PERWAKILAN PROVINSI JAMBI	004	BADAN PEMERIKSA KEUANGAN
131	PUTRI FEBRIARTI, A.Md	199002082015032006	Terampil	637504	KANTOR PERTANAHAN KAB. MUARO JAMBI	056	KEMENTERIAN AGRARIA DAN TATA RUANG/BPN
013 SUNGAI PENUH							
132	NOVIA SRIRAHAYU,S.E.	199204182014022003	Ahli Parta	431091	KANTOR PERTANAHAN KAB. KERINCI	056	KEMENTERIAN AGRARIA DAN TATA RUANG/BPN
133	DWI HANDAYANI	198506122007102001	Mahir	105207	KANTOR KEMENTERIAN AGAMA KOTA SUNGAI PENUH	025	KEMENTERIAN AGAMA
014 PALEMBANG							
134	MAHARANI, S.Kom., M.Si	198409132009042003	Ahli Muda	402273	PENGADILAN AGAMA KAYU AGUNG	005	MAHKAMAH AGUNG
135	TRI YUNINGSIH	198106182008012011	Ahli Muda	418368	KANTOR KEMENTERIAN AGAMA KOTA PALEMBANG	025	KEMENTERIAN AGAMA
136	ROOSMALA ZURAIDA, S.E., M.SI.	197911092009012003	Ahli Muda	406935	SNVT PEMBANGUNAN BENDUNGAN BBWS SUMATERA VIII	033	KEMENTERIAN PEKERJAAN UMUM DAN PERUMAHAN RAKYAT
137	NOVIE YANTI, SE.,M.AK.	197811072007012014	Ahli Muda	694276	BALAI BESAR WILAYAH SUNGAI SUMATERA VIII	145	KEMENTERIAN PEKERJAAN UMUM
138	Muhammad Ali Hanafiah, SE.	198011202009011009	Ahli Muda	424208	UNIVERSITAS ISLAM NEGERI RADEN FATAH PALEMBANG	025	KEMENTERIAN AGAMA
139	Zulhamdi Hasbi Tanjung, SE.	197212222009011004	Ahli Muda	424208	UNIVERSITAS ISLAM NEGERI RADEN FATAH PALEMBANG	025	KEMENTERIAN AGAMA
140	Tuti Yunarni, SE. M.Si	196911231993032001	Ahli Muda	424208	UNIVERSITAS ISLAM NEGERI RADEN FATAH PALEMBANG	025	KEMENTERIAN AGAMA
141	SYAKIR SATRIADY,SE	197806262006041020	Ahli Muda	418359	KANWIL KEMENTERIAN AGAMA PROP. SUMATERA SELATAN	025	KEMENTERIAN AGAMA
142	MUHAMMAD ASRUL, S.Si,Apt	197207061999031001	Ahli Muda	432841	BALAI BESAR PENGAWAS OBAT DAN MAKANAN PALEMBANG	063	BADAN PENGAWAS OBAT DAN MAKANAN

143	FERI MULYADI, SE MAB	197605082005011007	Ahli Muda	650114	KANTOR KEMENTERIAN AGAMA KOTA PRABUMULIH	025	KEMENTERIAN AGAMA
144	FITRI YULIANTI, SE, M.SI	198407032008042002	Ahli Muda	669062	KANTOR PERTANAHAN KAB. OGAN ILIR, SUMATRA SELATAN	056	KEMENTERIAN AGRARIA DAN TATA RUANG/BPN
145	SYAHRUL ARIFIN, SE	197509262008011001	Ahli Muda	656617	KPU KOTA PRABUMULIH	076	KOMISI PEMILIHAN UMUM
146	ASEP ZIHADULHAQ, S.Hut, M.Si	197808262006041004	Ahli Muda	693720	BALAI PENGENDALIAN KEBAKARAN HUTAN WILAYAH SUMATERA	143	KEMENTERIAN KEHUTANAN
147	AHMAD GHUFRAN, SE., MM	198403112011011005	Ahli Muda	098938	PENGADILAN TINGGI PALEMBANG	005	MAHKAMAH AGUNG
148	HENY MARINA.,STP	198112032005022003	Ahli Muda	098938	PENGADILAN TINGGI PALEMBANG	005	MAHKAMAH AGUNG
149	IMELDA MARLY.,SE	198405292011012008	Ahli Muda	098938	PENGADILAN TINGGI PALEMBANG	005	MAHKAMAH AGUNG
150	EKA JUNAINA, S.E., M.M.	197306192002122005	Ahli Muda	633781	BALAI BESAR WILAYAH SUNGAI SUMATERA VIII	033	KEMENTERIAN PEKERJAAN UMUM DAN PERUMAHAN RAKYAT
151	DWI RIA PARASNITA, SE, M.Si	198803132010122003	Ahli Muda	693378	UNIVERSITAS SRIWIJAYA	139	KEMENTERIAN PENDIDIKAN TINGGI, SAINS, DAN TEKNOLOGI
152	MULYADI,SE, MSI	196806061994031003	Ahli Muda	677515	UNIVERSITAS SRIWIJAYA	023	KEMENTERIAN PENDIDIKAN, KEBUDAYAAN, RISET, DAN
153	IR. YUNIA ULFA	196806142000122001	Ahli Muda	677515	UNIVERSITAS SRIWIJAYA	023	KEMENTERIAN PENDIDIKAN, KEBUDAYAAN, RISET, DAN
154	Wahdian, SE., M.Si.	197408242007011001	Ahli Muda	693378	UNIVERSITAS SRIWIJAYA	139	KEMENTERIAN PENDIDIKAN TINGGI, SAINS, DAN TEKNOLOGI
155	DENI TRI HANDOKO, S.KOM	198410132006041002	Ahli Muda	416094	KANTOR KESEHATAN PELABUHAN KELAS II PALEMBANG	024	KEMENTERIAN KESEHATAN
156	CATUR SUGIONO	198610262009121005	Ahli Pertan	416094	KANTOR KESEHATAN PELABUHAN KELAS II PALEMBANG	024	KEMENTERIAN KESEHATAN
157	SISKA DEWI, SE	197808282003122008	Ahli Pertan	418359	KANWIL KEMENTERIAN AGAMA PROP. SUMATERA SELATAN	025	KEMENTERIAN AGAMA
158	ACHMAD TAUFIK HIDAYAT, S.E., M.Si.	197805172008011001	Ahli Pertan	686250	SEKRETARIAT BAWASLU PROVINSI SUMATERA SELATAN	115	BADAN PENGAWASAN PEMILIHAN UMUM
159	MEGAWATI, SP. MM	197702222011012002	Ahli Pertan	237788	BALAI KARANTINA PERTANIAN KELAS I PALEMBANG	018	KEMENTERIAN PERTANIAN
160	MARINA PUSPITASARI, SE	198403132008042003	Ahli Pertan	431158	KANTOR PERTANAHAN KAB. OGAN KOMERING ILIR	056	KEMENTERIAN AGRARIA DAN TATA RUANG/BPN
161	SOEPOMO, SH	198701292009121001	Ahli Pertan	007102	KEJAKSAAN TINGGI SUMATERA SELATAN	006	KEJAKSAAN REPUBLIK
162	SRIWISMI MARLIA MAULIANI, SH	197803052002122007	Ahli Pertan	007102	KEJAKSAAN TINGGI SUMATERA SELATAN	006	KEJAKSAAN REPUBLIK
163	Diah Citra Sari	198208182014122001	Ahli Pertan	400944	BALAI PENDIDIKAN DAN PELATIHAN PEKERJAAN UMUM DAN PERUMAHAN RAKYAT WILAYAH II PALEMBANG	033	KEMENTERIAN PEKERJAAN UMUM DAN PERUMAHAN RAKYAT
164	MUHAMMAD ANWAR SADDAT	198109292006041002	Ahli Pertan	692767	LAPAS KELAS II B KAYU AGUNG	137	KEMENTERIAN IMIGRASI DAN PEMASYARAKATAN
165	DODY, S.H.	197301111999031002	Ahli Pertan	693588	BALAI KONSERVASI SUMBER DAYA ALAM SUMATERA SELATAN	143	KEMENTERIAN KEHUTANAN
166	WINDA SARI, S.E	198910302010122002	Mahir	693524	BALAI PENGELOLAAN HUTAN LESTARI WILAYAH V PALEMBANG	143	KEMENTERIAN KEHUTANAN
167	ARIE WIJAYANTI, S.E.	198509192019032006	Mahir	402273	PENGADILAN AGAMA KAYU AGUNG	005	MAHKAMAH AGUNG
168	Rizki Vitalia, SE	198502152009012004	Mahir	693588	BALAI KONSERVASI SUMBER DAYA ALAM SUMATERA SELATAN	143	KEMENTERIAN KEHUTANAN
169	Ety Mardiah, A.Md	198111192011012009	Mahir	428227	BADAN PUSAT STATISTIK KOTA PALEMBANG	054	BADAN PUSAT STATISTIK
170	DISKA MARLIANTI	198503032008122001	Mahir	007102	KEJAKSAAN TINGGI SUMATERA SELATAN	006	KEJAKSAAN REPUBLIK
171	SAAT UDIN	198610062008121002	Mahir	007102	KEJAKSAAN TINGGI SUMATERA SELATAN	006	KEJAKSAAN REPUBLIK
172	Misrina Ira Handayani, S.E.	198011122009022006	Mahir	656581	KPU KOTA PALEMBANG	076	KOMISI PEMILIHAN UMUM

173	JUNAIDI, SE.	197504042014121002	Mahir	693823	BALAI BESAR PELAKSANAAN JALAN NASIONAL SUMATERA SELATAN	145	KEMENTERIAN PEKERJAAN UMUM
174	NOVARIDA.M,A.Md	198611282008122001	Mahir	417641	KEJAKSAAN NEGERI OGAN ILIR	006	KEJAKSAAN REPUBLIK
175	EKA OKTARIADI A.MD	198510242010121003	Mahir	693720	BALAI PENGENDALIAN KEBAKARAN HUTAN WILAYAH SUMATERA	143	KEMENTERIAN KEHUTANAN
176	Desy Novianty, SE	197811052000032001	Mahir	415630	RUMAH SAKIT UMUM PUSAT DR. RIVAI ABDULLAH PALEMBANG	024	KEMENTERIAN KESEHATAN
177	Siti Nurul Zahara, A.md	199109192015022002	Terampil	432841	BALAI BESAR PENGAWAS OBAT DAN MAKANAN PALEMBANG	063	BADAN PENGAWAS OBAT DAN MAKANAN
178	LITA HERYANI	199003272018022001	Terampil	690577	SENTRA "BUDI PERKASA" DI PALEMBANG	027	KEMENTERIAN SOSIAL
179	ALAN HENDIKA PUTRA, A.Md., S.Ak.	199411052019011001	Terampil	692013	KANTOR WILAYAH KEMENTERIAN HUKUM SUMATERA SELATAN	135	KEMENTERIAN HUKUM
180	MIRAJ LORENTZ ARROHMAN	199610302018011003	Terampil	635617	KANTOR PELAYANAN PAJAK PRATAMA PALEMBANG ILIR BARAT	015	KEMENTERIAN KEUANGAN
015 PANGKAL PINANG							
181	PANJI RAHMAYADI, SE	198605152009021003	Ahli Muda	428295	BADAN PUSAT STATISTIK KOTA PANGKAL PINANG	054	BADAN PUSAT STATISTIK
182	Edi Sugianto, S.Pd.I.	198312252009011004	Ahli Muda	648652	KANWIL KEMENTERIAN AGAMA BANGKA BELITUNG	025	KEMENTERIAN AGAMA
183	DORIS UMARSYAH, S. KOM	197205252007011001	Ahli Muda	498593	PELAKSANAAN JALAN NASIONAL WILAYAH I PROVINSI BABEL	033	KEMENTERIAN PEKERJAAN UMUM DAN PERUMAHAN RAKYAT
184	FADILLAH, SE	197506072007012020	Ahli Muda	487500	PERENCANAAN DAN PENGAWASAN JALAN NASIONAL PROVINSI BANGKA BLITUNG	033	KEMENTERIAN PEKERJAAN UMUM DAN PERUMAHAN RAKYAT
185	BAYU MARTANTO	198703212006041002	Ahli Muda	650311	KEJAKSAAN TINGGI KEPULAUAN BANGKA BELITUNG	006	KEJAKSAAN REPUBLIK INDONESIA
186	Iriansyah, S.Kom	197708202006041003	Ahli Partan	418539	KANTOR KEMENTERIAN AGAMA KAB. BANGKA	025	KEMENTERIAN AGAMA
187	Selamet, S.Pd.I	198312222006041001	Ahli Partan	418540	KANTOR KEMENTERIAN AGAMA KAB. BANGKA	025	KEMENTERIAN AGAMA
188	Muhammad Abduh, SH	197809142007101003	Ahli Partan	664014	KANTOR KEMENTERIAN AGAMA KAB. BANGKA TENGAH	025	KEMENTERIAN AGAMA
189	Herawan Eka Yunizar, S.S.T.Ars	198006012005011008	Ahli Partan	648652	KANWIL KEMENTERIAN AGAMA BANGKA BELITUNG	025	KEMENTERIAN AGAMA
190	DESI NAZARULITA, S.E., M.M.	197912302014102002	Ahli Partan	420114	OPERASI DAN PEMELIHARAAN SUMBER DAYA AIR BANGKA BELITUNG	033	KEMENTERIAN PEKERJAAN UMUM DAN PERUMAHAN RAKYAT
191	PUTRI ADE TAMI,A.MD	198407082009022007	Mahir	656837	KPU KABUPATEN BANGKA	076	KOMISI PEMILIHAN UMUM
192	VIGA MEILINA, S.A.P	198605062008012007	Terampil	668575	BADAN PUSAT STATISTIK KAB. BANGKA TENGAH	054	BADAN PUSAT STATISTIK
016 BENGKULU							
193	DESI SULASTERI	197609012006042002	Ahli Muda	308152	PENGADILAN AGAMA BENGKULU	005	MAHKAMAH AGUNG
194	MARDHIAH HIDAYATI, SE	197405051999032014	Ahli Muda	631160	BALAI PELAKSANA PEMILIHAN JASA KONSTRUKSI WILAYAH BENGKULU	033	KEMENTERIAN PEKERJAAN UMUM DAN PERUMAHAN RAKYAT
195	Hj. REVI RIANTI,SE	198301132008012006	Ahli Muda	423390	KANWIL KEMENTERIAN AGAMA PROP. BENGKULU	025	KEMENTERIAN AGAMA
196	HENNY PUSPITA, S.Kom	198005052006042004	Ahli Muda	662148	MADRASAH ALIYAH NEGERI II KOTA BENGKULU	025	KEMENTERIAN AGAMA
197	MARIANI, SE., M.Ak.	198003012006042002	Ahli Muda	693392	UNIVERSITAS BENGKULU	139	KEMENTERIAN PENDIDIKAN TINGGI, SAINS, DAN TEKNOLOGI
198	TUANGKU ACHIRIN AS, SE.	196904082005011001	Ahli Muda	693392	UNIVERSITAS BENGKULU	139	KEMENTERIAN PENDIDIKAN TINGGI, SAINS, DAN TEKNOLOGI
199	IDA ROYANI	197212012008122001	Ahli Partan	694275	BALAI WILAYAH SUNGAI SUMATERA VII	145	KEMENTERIAN PEKERJAAN UMUM
200	DESY NATALIA KRISTINA PURBA, SE. SH. MH	198512272008122001	Ahli Partan	009080	KEJAKSAAN NEGERI BENGKULU	006	KEJAKSAAN REPUBLIK INDONESIA

201	Haryanto, SE	197209101998031001	Ahli Pertan	450479	PERWAKILAN BPKP PROVINSI BENGKULU	089	BADAN PENGAWASAN KEUANGAN DAN PEMBANGUNAN
202	RESERA	198105042006042004	Mahir	682558	BADAN NARKOTIKA NASIONAL PROVINSI BENGKULU	066	BADAN NARKOTIKA NASIONAL
203	Rita Zahara, Amd	197210112007012015	Mahir	632153	POLITEKNIK KESEHATAN BENGKULU	024	KEMENTERIAN KESEHATAN
204	MERISKI EKAPUTRI,SE	198705112006042001	Mahir	423390	KANWIL KEMENTERIAN AGAMA PROP. BENGKULU	025	KEMENTERIAN AGAMA
205	Thalia Nauli, A.Md.Ak	199605242020122001	Terampil	432991	BALAI PENGAWAS OBAT DAN MAKANAN BENGKULU	063	BADAN PENGAWAS OBAT DAN MAKANAN
206	YULVA HASANAH, S.M.	199607132020122009	Terampil	308035	PENGADILAN AGAMA ARGAMAKMUR	005	MAHKAMAH AGUNG
017 BANDAR LAMPUNG							
207	Ida Nirwana, S.E.	198709192011012011	Ahli Muda	424260	UIN RADEN INTAN BANDAR LAMPUNG	025	KEMENTERIAN AGAMA
208	SRI RAHAYU NINGRUM,SE.MM	197710232005022001	Ahli Muda	693890	PELAKSANAAN JALAN NASIONAL WILAYAH II PROVINSI LAMPUNG	145	KEMENTERIAN PEKERJAAN UMUM
209	SAMSUL BAHRI, S.Sos	197006262003121003	Ahli Muda	418575	KANWIL KEMENTERIAN AGAMA PROP. LAMPUNG	025	KEMENTERIAN AGAMA
210	EDWIN HERWANI, S.Kom.	197907272001121007	Ahli Muda	677516	UNIVERSITAS LAMPUNG	023	KEMENTERIAN PENDIDIKAN, KEBUDAYAAN, RISET, DAN
211	AKHIRUDDIN SUKMO BASKORO, SE	198003262000031004	Ahli Pertan	690878	BALAI KARANTINA HEWAN, IKAN, DAN TUMBUHAN LAMPUNG	127	BADAN KARANTINA INDONESIA
212	SRI RAHAYU SUPRPTI,SE	197402082008122001	Ahli Pertan	694035	PELAKSANAAN PRASARANA PERMUKIMAN PROVINSI LAMPUNG	145	KEMENTERIAN PEKERJAAN UMUM
213	SUDARYATI, SE	197302161993032001	Ahli Pertan	689533	BADAN NARKOTIKA NASIONAL KABUPATEN LAMPUNG SELATAN	066	BADAN NARKOTIKA NASIONAL
214	SUHARSO, S.E., M.M	197211192008121001	Ahli Pertan	633790	BALAI BESAR WILAYAH SUNGAI MESUJI - SEKAMPUNG	033	KEMENTERIAN PEKERJAAN UMUM DAN PERUMAHAN RAKYAT
215	DIAR NURMALA DEWI, S.H.	199208282010122001	Ahli Pertan	692744	RUTAN KELAS I BANDAR LAMPUNG	137	KEMENTERIAN IMIGRASI DAN PEMASYARAKATAN
216	DWI MARTHALINA, SE, M.M	197810012009112001	Ahli Pertan	498107	SNVT PELAKSANAAN JARINGAN PEMANFAATAN AIR MESUJI-SEKAMPUNG	033	KEMENTERIAN PEKERJAAN UMUM DAN PERUMAHAN RAKYAT
217	TEGUH FERNANDO, S.SOS.,M.M.	197502212002121003	Ahli Pertan	121117	OPERASI DAN PEMELIHARAAN SUMBER DAYA AIR MESUJI SEKAMPUNG	033	KEMENTERIAN PEKERJAAN UMUM DAN PERUMAHAN RAKYAT
218	ZUHERUSWAN	197504302009111002	Ahli Pertan	693890	PELAKSANAAN JALAN NASIONAL WILAYAH II PROVINSI LAMPUNG	145	KEMENTERIAN PEKERJAAN UMUM
219	UMAR SURYA NEGARA	198707012009121002	Mahir	650023	KEJAKSAAN NEGERI PESAWARAN	006	KEJAKSAAN REPUBLIK
220	SYLVIA ANGRAINI, A.Md.	198508222009122003	Mahir	007318	KEJAKSAAN NEGERI BANDAR LAMPUNG	006	KEJAKSAAN REPUBLIK
221	TONI IRAWAN	197507252009101001	Mahir	652009	SEKOLAH USAHA PERIKANAN MENENGAH KOTA AGUNG LAMPUNG	032	KEMENTERIAN KELAUTAN DAN PERIKANAN
222	DEDI HERUDI, A.Md.	198310232010121003	Mahir	007301	KEJAKSAAN TINGGI LAMPUNG	006	KEJAKSAAN REPUBLIK
223	WAHYUNI,A.Md.	198411182008122002	Mahir	432850	BALAI BESAR PENGAWAS OBAT DAN MAKANAN BANDAR LAMPUNG	063	BADAN PENGAWAS OBAT DAN MAKANAN
224	Dina Oktaria	199510032018012001	Terampil	528001	KANWIL DJITJEN PERBENDAHARAAN PROVINSI LAMPUNG	015	KEMENTERIAN KEUANGAN
018 JAKARTA I							
225	Bintang Verawaty, S.E.Ak.	198012112008012008	Ahli Muda	500592	DEWAN PERTIMBANGAN PRESIDEN	007	KEMENTERIAN SEKRETARIAT
226	Emma Krismayanti, S.E.	196802221995032001	Ahli Muda	403013	SEKRETARIAT NEGARA	007	KEMENTERIAN SEKRETARIAT
227	Gogot Kurniawan Purwanto, S.E.	197109261998031001	Ahli Muda	403013	SEKRETARIAT NEGARA	007	KEMENTERIAN SEKRETARIAT
228	DAMANHURI, SE, M.I.P	196904091997031005	Ahli Muda	694730	SEKRETARIAT DIREKTORAT JENDERAL EKOSISTEM DIGITAL	059	KEMENTERIAN KOMUNIKASI DAN DIGITAL
229	MUKHLISINA DIAN PALUPI, SE.	198205282011012012	Ahli Muda	664297	BADAN PENELITIAN DAN PENGEMBANGAN SUMBER DAYA MANUSIA	059	KEMENTERIAN KOMUNIKASI DAN DIGITAL

230	ANTONIUS TEDDY ADRIYANTO,SE	197604081995031001	Ahli Muda	403128	ISTANA KEPRESIDENAN JAKARTA	007	KEMENTERIAN SEKRETARIAT NEGARA
231	Kusma, S.KOM	197103072005011001	Ahli Muda	403165	SEKRETARIAT MILITER PRESIDEN	007	KEMENTERIAN SEKRETARIAT
232	RIFAN APRIANTARA, S.E.	198404052010121001	Ahli Muda	119395	BADAN KEAMANAN LAUT	119	BADAN KEAMANAN LAUT
233	KHUSNUL KHAFFID	198607132006041003	Ahli Muda	400847	KANTOR STAF PRESIDEN	007	KEMENTERIAN SEKRETARIAT
234	Triana Rochmatun Handayani, S.Si	198009202008012013	Ahli Muda	403998	SEKRETARIAT WAKIL PRESIDEN	007	KEMENTERIAN SEKRETARIAT NEGARA
235	Sari Tusiarlina, S.H.	198208262005012001	Ahli Muda	403998	SEKRETARIAT WAKIL PRESIDEN	007	KEMENTERIAN SEKRETARIAT
236	Diar Indratno, S.Sos.,M.AP	196905271997031001	Ahli Muda	403998	SEKRETARIAT WAKIL PRESIDEN	007	KEMENTERIAN SEKRETARIAT
237	DIDIN SAPRUDIN	198306132002121001	Ahli Parta	403128	ISTANA KEPRESIDENAN JAKARTA	007	KEMENTERIAN SEKRETARIAT
238	AGUNG HENDRA SANTO	196803022002121001	Mahir	403128	ISTANA KEPRESIDENAN JAKARTA	007	KEMENTERIAN SEKRETARIAT
019 JAKARTA II							
239	Apriana Susaei, M.A.	198204192015031001	Ahli Muda	412618	PUSAT PENGELOLAAN BARANG MILIK NEGARA	020	KEMENTERIAN ENERGI DAN SUMBER DAYA MINERAL
240	ZAENUDIN, S.E.	197209241994031001	Ahli Muda	630931	DIREKTORAT JENDERAL ANGGARAN	015	KEMENTERIAN KEUANGAN
241	Agis Rusmiati	198508162009122004	Ahli Muda	690487	SEKRETARIAT UTAMA BADAN RISET DAN INOVASI NASIONAL	124	BADAN RISET DAN INOVASI NASIONAL
242	ANWAR, S.Sos.	197112201992121001	Ahli Muda	410640	KANTOR PUSAT DIREKTORAT JENDERAL BEA DAN CUKAI	015	KEMENTERIAN KEUANGAN
243	RATIH IRA PUSPITA, SE	197808042002122003	Ahli Muda	018576	SEKRETARIAT UTAMA BADAN PUSAT STATISTIK	054	BADAN PUSAT STATISTIK
244	Riyanto, S.ST, MM	198607252009121004	Ahli Muda	018576	SEKRETARIAT UTAMA BADAN PUSAT STATISTIK	054	BADAN PUSAT STATISTIK
245	MARDIANA, A.Md	197407192005012001	Ahli Muda	450417	LEMBAGA ADMINISTRASI NEGARA JAKARTA	086	LEMBAGA ADMINISTRASI NEGARA
246	TEGUH TRISUGIARTO, S.E.	198312212010121002	Ahli Muda	411868	BADAN PENDIDIKAN DAN PELATIHAN KEUANGAN	015	KEMENTERIAN KEUANGAN
247	SURYADI, S.S.T.	198505222009011004	Ahli Muda	411868	BADAN PENDIDIKAN DAN PELATIHAN KEUANGAN	015	KEMENTERIAN KEUANGAN
248	Rian Pusifika Sari, SE	197705112003122001	Ahli Muda	412534	SEKRETARIAT JENDERAL KEMENTERIAN ENERGI DAN SUMBER DAYA MINERAL	020	KEMENTERIAN ENERGI DAN SUMBER DAYA MINERAL
249	FERNASALI, SE	198402182010122001	Ahli Muda	427944	MENTERI NEGARA PEMBERDAYAAN PEREMPUAN	047	KEMENTERIAN PEMBERDAYAAN PEREMPUAN DAN
250	Esti Hartati	198204252006042001	Ahli Muda	664941	DEPUTI BIDANG KESETARAAN GENDER	047	KEMENTERIAN PEMBERDAYAAN PEREMPUAN DAN
251	Mohamad Ilham, SST	196805271991031003	Ahli Muda	690487	SEKRETARIAT UTAMA BADAN RISET DAN INOVASI NASIONAL	124	BADAN RISET DAN INOVASI NASIONAL
252	Andri Prihatmoko, S.IP.	198309022008011008	Ahli Muda	690487	SEKRETARIAT UTAMA BADAN RISET DAN INOVASI NASIONAL	124	BADAN RISET DAN INOVASI NASIONAL
253	AMALIA RAHMAWATI, S.KOM	198506222008012002	Ahli Muda	690487	SEKRETARIAT UTAMA BADAN RISET DAN INOVASI NASIONAL	124	BADAN RISET DAN INOVASI NASIONAL
254	EVA OCTAVIANINGSIH, S.KOM., MM	198410052009122005	Ahli Muda	690487	SEKRETARIAT UTAMA BADAN RISET DAN INOVASI NASIONAL	124	BADAN RISET DAN INOVASI NASIONAL
255	Ismiyati, SE	196909091990012002	Ahli Muda	690487	SEKRETARIAT UTAMA BADAN RISET DAN INOVASI NASIONAL	124	BADAN RISET DAN INOVASI NASIONAL
256	Utik Sugiyamti, SE.	197905112006042002	Ahli Muda	690487	SEKRETARIAT UTAMA BADAN RISET DAN INOVASI NASIONAL	124	BADAN RISET DAN INOVASI NASIONAL
257	SUPRIYADI, SE	197107141999031003	Ahli Muda	690487	SEKRETARIAT UTAMA	124	BADAN RISET DAN INOVASI
258	Iwan Hermawan, S.Sos.	197904251999031003	Ahli Muda	690487	SEKRETARIAT UTAMA BADAN RISET DAN INOVASI NASIONAL	124	BADAN RISET DAN INOVASI NASIONAL
259	DEWI IVA MUZDALIFAH, S.E.	198309222010122001	Ahli Muda	690487	SEKRETARIAT UTAMA	124	BADAN RISET DAN INOVASI

260	Ana Rohmatul Zulfa, SE	198606152008122001	Ahli Muda	690487	SEKRETARIAT UTAMA BADAN RISET DAN INOVASI NASIONAL	124	BADAN RISET DAN INOVASI NASIONAL
261	Epi Rahmawati,ST	198210262005022002	Ahli Muda	690487	SEKRETARIAT UTAMA BADAN RISET DAN INOVASI NASIONAL	124	BADAN RISET DAN INOVASI NASIONAL
262	IBNU SUSANTO, S.Ak	198404082009021007	Ahli Pertan	018576	SEKRETARIAT UTAMA BADAN PUSAT STATISTIK	054	BADAN PUSAT STATISTIK
263	Huriah, S.Si.MSE.	197509152000032003	Ahli Pertan	018576	SEKRETARIAT UTAMA BADAN PUSAT STATISTIK	054	BADAN PUSAT STATISTIK
264	Ning Sukanti	197011022007012001	Ahli Pertan	620041	BALAI BESAR PENGUJIAN MINYAK DAN GAS BUMI LEMIGAS	020	KEMENTERIAN ENERGI DAN SUMBER DAYA MINERAL
265	Angga Agustianto,S.E.	198908022015021002	Ahli Pertan	690487	SEKRETARIAT UTAMA BADAN RISET DAN INOVASI NASIONAL	124	BADAN RISET DAN INOVASI NASIONAL
266	PRETTY NOVANDONNY, SE	199111142014022004	Ahli Pertan	412580	DITJEN MINERAL DAN BATUBARA DKI JAKARTA	020	KEMENTERIAN ENERGI DAN SUMBER DAYA MINERAL
267	M M Amelia Ekaristi	199005292014022004	Ahli Pertan	690487	SEKRETARIAT UTAMA BADAN RISET DAN INOVASI NASIONAL	124	BADAN RISET DAN INOVASI NASIONAL
268	Danny Fadhillah, S.E.	198404092014011001	Ahli Pertan	690487	SEKRETARIAT UTAMA BADAN RISET DAN INOVASI NASIONAL	124	BADAN RISET DAN INOVASI NASIONAL
269	AFIF MUZAYYIN, SST, M.E.K.K.	198603082006041001	Ahli Pertan	018576	SEKRETARIAT UTAMA BADAN PUSAT STATISTIK	054	BADAN PUSAT STATISTIK
270	HOLAN ROMANSAH, S.E.	198908252014021003	Ahli Pertan	986860	BADAN PENGATUR HILIR MINYAK DAN GAS BUMI (BPH MIGAS)	020	KEMENTERIAN ENERGI DAN SUMBER DAYA MINERAL
271	IRIANI TRISNA RAHAYU, SST	199304292017012001	Ahli Pertan	018576	SEKRETARIAT UTAMA BADAN PUSAT STATISTIK	054	BADAN PUSAT STATISTIK
272	VERA RACHMAWATI, SE	198512022011012011	Ahli Pertan	018576	SEKRETARIAT UTAMA BADAN PUSAT STATISTIK	054	BADAN PUSAT STATISTIK
273	IIS ISWANDY, S.E.	198711122014021005	Ahli Pertan	447501	KANTOR PELAYANAN UTAMA (KPU) BC TANJUNG PRIOK	015	KEMENTERIAN KEUANGAN
274	ALIN NOVIAN NARITA, A.Md	198711252009022004	Mahir	018576	SEKRETARIAT UTAMA BADAN PUSAT STATISTIK	054	BADAN PUSAT STATISTIK
275	HENDRIK, A.Md	198501082009021006	Mahir	668596	BADAN PUSAT STATISTIK KABUPATEN ADMINISTRASI KEPULAUAN SERIBU	054	BADAN PUSAT STATISTIK
276	ANALIS FIKRIYA, A.Md	198607242009022009	Mahir	018576	SEKRETARIAT UTAMA BADAN PUSAT STATISTIK	054	BADAN PUSAT STATISTIK
277	LIESTYA KUSUMA WARDHANI, SE	198503212018012001	Mahir	450417	LEMBAGA ADMINISTRASI NEGARA JAKARTA	086	LEMBAGA ADMINISTRASI NEGARA
278	Dhandi Surya Miharja	198410152007011002	Mahir	411880	BADAN KEBIJAKAN FISKAL	015	KEMENTERIAN KEUANGAN
279	IDA	198207162009012006	Mahir	690487	SEKRETARIAT UTAMA BADAN RISET DAN INOVASI NASIONAL	124	BADAN RISET DAN INOVASI NASIONAL
280	FITRI NURIYAH, SE	198803142010122006	Mahir	690487	SEKRETARIAT UTAMA BADAN RISET DAN INOVASI NASIONAL	124	BADAN RISET DAN INOVASI NASIONAL
281	KARINA DWI WARDHANI, S.E.	198812072014022001	Mahir	690487	SEKRETARIAT UTAMA	124	BADAN RISET DAN INOVASI NASIONAL
282	Norti Widiasari, SE	198606252010122001	Mahir	690487	SEKRETARIAT UTAMA BADAN RISET DAN INOVASI NASIONAL	124	BADAN RISET DAN INOVASI NASIONAL
283	INA SEPTIANI, A.MD.	198209142009012005	Mahir	690487	SEKRETARIAT UTAMA BADAN RISET DAN INOVASI NASIONAL	124	BADAN RISET DAN INOVASI NASIONAL
284	ISNA FATRIANI, SE	198011052008102001	Mahir	690487	SEKRETARIAT UTAMA	124	BADAN RISET DAN INOVASI NASIONAL
285	Hesti Yuliastri, A.Md.	198207052008102001	Mahir	690487	SEKRETARIAT UTAMA BADAN RISET DAN INOVASI NASIONAL	124	BADAN RISET DAN INOVASI NASIONAL
286	Fandi Ahmad Munadi, SE	198807182015021001	Mahir	690487	SEKRETARIAT UTAMA BADAN RISET DAN INOVASI NASIONAL	124	BADAN RISET DAN INOVASI NASIONAL

287	Ratu Nurni Yusnita, A.Md.	197411072002122003	Mahir	690487	SEKRETARIAT UTAMA BADAN RISET DAN INOVASI NASIONAL	124	BADAN RISET DAN INOVASI NASIONAL
288	WINA WAHYUNI, A.Md	198604082009022016	Mahir	018576	SEKRETARIAT UTAMA BADAN PUSAT STATISTIK	054	BADAN PUSAT STATISTIK
289	Arief Rahman Hakim	199609252018011002	Terampil	440941	DIREKTORAT JENDERAL PERIMBANGAN KEUANGAN	015	KEMENTERIAN KEUANGAN
290	DINA FADJRIA	197410272005012001	Terampil	604442	KANTOR PELAYANAN KEKAYAAN NEGARA DAN LELANG JAKARTA II	015	KEMENTERIAN KEUANGAN
291	Nurdiana, A.Md.	199101132015032006	Terampil	690487	SEKRETARIAT UTAMA	124	BADAN RISET DAN INOVASI
292	Titik Siswani Hartati, S.M.	197202041992032001	Terampil	690487	SEKRETARIAT UTAMA BADAN RISET DAN INOVASI NASIONAL	124	BADAN RISET DAN INOVASI NASIONAL
293	Titin Rosidah	198205262008102001	Terampil	690487	SEKRETARIAT UTAMA	124	BADAN RISET DAN INOVASI
294	Cintiya Amalia Nuzila, A.Md.Ak.	200012132021012001	Terampil	690487	SEKRETARIAT UTAMA	124	BADAN RISET DAN INOVASI
295	RADEN ACHMAD YUSUF, A.Md.Kb.N	199712172018121002	Terampil	017312	KANTOR MENTERI NEGARA PPN / BAPPENAS	055	KEMENTERIAN PERENCANAAN PEMBANGUNAN NASIONAL
296	MOHAMAD IRFAN AMIN, A. Md. Ak.	199604052018011001	Terampil	691273	BADAN TEKNOLOGI, INFORMASI, DAN INTELIJEN KEUANGAN	015	KEMENTERIAN KEUANGAN
297	DINI ARYANI SAFITRI, A.Md.Kb.N	199801302018122002	Terampil	017312	KANTOR MENTERI NEGARA PPN / BAPPENAS	055	KEMENTERIAN PERENCANAAN PEMBANGUNAN NASIONAL
298	NANDA FAHRIN, A. Md. Ak.	199505192018011003	Terampil	527010	KANTOR PUSAT DIREKTORAT JENDERAL PERBENDAHARAAN	015	KEMENTERIAN KEUANGAN
299	ESMARINA HUMAIDA, A.Md. Ak.	199610092018012005	Terampil	409294	SEKRETARIAT JENDERAL	015	KEMENTERIAN KEUANGAN
300	NAELA VARIKHA	199512132018012002	Terampil	655476	KANTOR WILAYAH DJP JAKARTA TIMUR	015	KEMENTERIAN KEUANGAN
301	FARIKHAH AULIA	199612212018012003	Terampil	635553	KANTOR WILAYAH DJP JAKARTA SELATAN I	015	KEMENTERIAN KEUANGAN
302	MAUDINA HUTAGALUNG	199609202018012004	Terampil	410078	KANTOR PELAYANAN PAJAK PENANAMAN MODAL ASING SATU	015	KEMENTERIAN KEUANGAN
020 SERANG							
303	RINA AFRIYANTI, SE, MM	197404272008122001	Ahli Muda	693860	PERENCANAAN DAN PENGAWASAN JALAN NASIONAL PROVINSI BANTEN	145	KEMENTERIAN PEKERJAAN UMUM
304	Yanti Yulianti, SE	198305272009012003	Ahli Muda	426482	BALAI PELAYANAN PELINDUNGAN PEKERJA MIGRAN INDONESIA (BP3MI) BANTEN	104	KEMENTERIAN PELINDUNGAN PEKERJA MIGRAN INDONESIA / BADAN PELINDUNGAN PEKERJA
305	RUSTAM, SE.,MM	197206072007011006	Ahli Pertan	694201	SNVT PELAKSANAAN JARINGAN SUMBER AIR CIDANAU-CIUJUNG-CIDURIAN	145	KEMENTERIAN PEKERJAAN UMUM
306	Erwin Rahman	197504162006041005	Ahli Pertan	415950	KANTOR KESEHATAN PELABUHAN KELAS II BANTEN	024	KEMENTERIAN KESEHATAN
307	ABDUS SALAM, SE.MM	197204012008121001	Ahli Pertan	498164	SNVT Air Tanah Air Baku BBWS CIDANAU-CIUJUNG-CIDURIAN	033	KEMENTERIAN PEKERJAAN UMUM DAN PERUMAHAN RAKYAT
308	AHMAD AJUDIN, S.E., M.M.	198107202009111001	Ahli Pertan	290155	SNVT PEMBANGUNAN BENDUNGAN BBWS CIDANAU CIUJUNG CIDURIAN	033	KEMENTERIAN PEKERJAAN UMUM DAN PERUMAHAN RAKYAT
309	Yogi Andrian	198909302009121004	Mahir	692590	RUTAN KELAS II B SERANG	137	KEMENTERIAN IMIGRASI DAN PEMASYARAKATAN
310	YELI SULASTRI	198712232015032001	Terampil	415950	KANTOR KESEHATAN PELABUHAN KELAS II BANTEN	024	KEMENTERIAN KESEHATAN
021 PURWARTA							
311	Arief Praptomo Ardhy, SE	198608012009121002	Ahli Muda	403832	BALAI RISET PEMULIAAN IKAN	032	KEMENTERIAN KELAUTAN DAN
312	Tatok Priswanto, S.E	198601112009121001	Ahli Muda	403824	BALAI RISET PEMULIHAN SUMBER DAYA IKAN	032	KEMENTERIAN KELAUTAN DAN
022 BANDUNG I							
313	NURHASANAH, SE	196901221990032001	Ahli Muda	690880	BALAI KARANTINA HEWAN, IKAN, DAN TUMBUHAN JAWA BARAT	127	BADAN KARANTINA INDONESIA
314	NINING KARTIKA, S.SOS	196903231991032001	Ahli Muda	632221	POLITEKNIK KESEHATAN BANDUNG	024	KEMENTERIAN KESEHATAN

315	ELVIERA MARSEILIS, S.Sos	197103161997032003	Ahli Muda	700217	TVRI STASIUN JAWA BARAT	117	LEMBAGA PENYIARAN PUBLIK TELEVISI REPUBLIK INDONESIA
316	MINARIAH, SE, MM	196810251991032003	Ahli Muda	700217	TVRI STASIUN JAWA BARAT	117	LEMBAGA PENYIARAN PUBLIK TELEVISI REPUBLIK INDONESIA
317	Merina Indriastuti SE	198005272008012001	Ahli Muda	579170	PUSAT VULKANOLOGI DAN MITIGASI BENCANA GEOLOGI	020	KEMENTERIAN ENERGI DAN SUMBER DAYA MINERAL
318	LUSI LUZAENAH, S.KOM	198609122014032003	Ahli Pertan	026118	BADAN NARKOTIKA NASIONAL KOTA CIMAHI	066	BADAN NARKOTIKA NASIONAL
319	Lasbert Leonyus, SE	198212112015021001	Ahli Pertan	447010	BALAI PENGELOLA STANDAR NASIONAL SATUAN UKURAN	090	KEMENTERIAN PERDAGANGAN
320	Asep Suryana	198003312009111001	Ahli Pertan	412389	PUSAT PEMBINAAN JABATAN FUNGSIONAL PERDAGANGAN	090	KEMENTERIAN PERDAGANGAN
321	Irma Rachmawati, S.E.	198502032015032001	Ahli Pertan	548929	PUSAT PENGEMBANGAN SUMBER DAYA MANUSIA GEOLOGI, MINERAL DAN BATUBARA	020	KEMENTERIAN ENERGI DAN SUMBER DAYA MINERAL
322	Dessy Indryani Faoziah, S.E	199012092014022003	Ahli Pertan	579170	PUSAT VULKANOLOGI DAN MITIGASI BENCANA GEOLOGI	020	KEMENTERIAN ENERGI DAN SUMBER DAYA MINERAL
323	Mimin Mintarsih, SE.	198205072008122003	Ahli Pertan	693469	POLITEKNIK NEGERI BANDUNG	139	KEMENTERIAN PENDIDIKAN TINGGI, SAINS, DAN TEKNOLOGI
324	MUHAMMAD DANI SUARMAN, SE	198806032015031004	Ahli Pertan	415712	BALAI KEKARANTINAAN KESEHATAN KELAS I BANDUNG	024	KEMENTERIAN KESEHATAN
325	DINNA LEILI FAUZIA, SE	198705022010012023	Ahli Pertan	579170	PUSAT VULKANOLOGI DAN MITIGASI BENCANA GEOLOGI	020	KEMENTERIAN ENERGI DAN SUMBER DAYA MINERAL
326	AKHMAD DWI YANTO	198606242008011003	Ahli Pertan	450799	BPK PERWAKILAN PROVINSI JAWA BARAT	004	BADAN PEMERIKSA KEUANGAN
327	HAMZAH IRSYAD MUNGGARAN, A.Md	198704102010121002	Mahir	657075	KPU KABUPATEN BANDUNG	076	KOMISI PEMILIHAN UMUM
328	KARLINA SARININGSIH, A.Md	198708092010122002	Mahir	654399	KPU PROVINSI JAWA BARAT	076	KOMISI PEMILIHAN UMUM
329	Yul Meilani, A.Md	197805082008012015	Mahir	412389	PUSAT PEMBINAAN JABATAN FUNGSIONAL PERDAGANGAN	090	KEMENTERIAN PERDAGANGAN
330	Nuning Dita Alam Sarwendah, A.Md	198512172015022001	Terampil	412512	DIREKTORAT METROLOGI	090	KEMENTERIAN PERDAGANGAN
023 BOGOR							
331	Yuli Setiawati, SE, MM	197307051998032001	Ahli Muda	237200	PUSAT PELATIHAN MANAJEMEN DAN KEPEMIMPINAN PERTANIAN (PPMKP) CIAWI	018	KEMENTERIAN PERTANIAN
332	LIDYA BERTIANI	198110052006042003	Ahli Muda	416672	KANTOR KEMENTERIAN AGAMA KAB. BOGOR	025	KEMENTERIAN AGAMA
333	Togar Merton S., S.Sos	197805052005011011	Ahli Muda	427460	BALAI PENERAPAN STANDAR INSTRUMEN LINGKUNGAN HIDUP DAN KEHUTANAN BOGOR	029	KEMENTERIAN LINGKUNGAN HIDUP DAN KEHUTANAN
334	ARMIN HIDAYAT, SE	196806281993031003	Ahli Muda	403830	BALAI RISET BUDIDAYA IKAN HIAS	032	KEMENTERIAN KELAUTAN DAN
335	KURNIAWATI PURNAMA DEWI	198404142006042001	Ahli Pertan	403997	Istana Kepresidenan Cipanas	007	KEMENTERIAN SEKRETARIAT
336	NOEROEL ANWAR, S. Si, M.M.	198204262008021001	Ahli Pertan	670688	BALAI BESAR REHABILITASI BNN	066	BADAN NARKOTIKA NASIONAL
337	ANA WULANSARI, S. Kom	198403082008032004	Ahli Pertan	677011	BALAI BESAR PENGUJIAN PERANGKAT TELEKOMUNIKASI	059	KEMENTERIAN KOMUNIKASI DAN DIGITAL
338	DINA NOR AFTINA,A.MD	198404252009012004	Mahir	693692	BALAI PENYULUHAN DAN PENGEMBANGAN SUMBER DAYA MANUSIA WILAYAH III	143	KEMENTERIAN KEHUTANAN
339	Ade Imas Sumaryati	197108191997032002	Mahir	415511	RUMAH SAKIT PARU DR.M.GOENAWAN PARTOWIDIGDO CISARUA	024	KEMENTERIAN KESEHATAN
340	YUNITA SARASWATI, A.MD.AK	199606152018122001	Terampil	690559	SENTRA TERPADU "INTEN SUWENO" DI BOGOR	027	KEMENTERIAN SOSIAL
341	WAHYUDIN	198202062015031001	Terampil	415505	RUMAH SAKIT DR. MARZUKI MAHDI BOGOR	024	KEMENTERIAN KESEHATAN
024 CIREBON							
342	WARKIM, S.Sos., M.Si.	197501302009011005	Ahli Muda	416755	KANTOR KEMENTERIAN AGAMA KAB. CIREBON	025	KEMENTERIAN AGAMA

343	Sri Rahayu Handayani, S.Si	196911282005012002	Ahli Muda	423532	INSTITUT AGAMA ISLAM NEGERI (IAIN) SYEKH NURJATI CIREBON	025	KEMENTERIAN AGAMA
344	Khodori	197202022009011009	Ahli Muda	423532	INSTITUT AGAMA ISLAM NEGERI (IAIN) SYEKH NURJATI CIREBON	025	KEMENTERIAN AGAMA
345	Tatang Permana	197310122000121001	Ahli Pertan	423532	INSTITUT AGAMA ISLAM NEGERI (IAIN) SYEKH NURJATI CIREBON	025	KEMENTERIAN AGAMA
346	IBNU DHARMAWAN, SE	198005162009101001	Ahli Pertan	597850	MADRASAH TSANAWIYAH NEGERI 9 CIREBON KAB. CIREBON	025	KEMENTERIAN AGAMA
347	Sohibul Wapa Atoillah, S.H.I.	198702192015031004	Ahli Pertan	423532	INSTITUT AGAMA ISLAM NEGERI (IAIN) SYEKH NURJATI CIREBON	025	KEMENTERIAN AGAMA
348	LILIS YULIA KARTINI, S.IP., M.Si.	197307012008122001	Ahli Pertan	694207	SNVT PELAKSANAAN JARINGAN SUMBER AIR CIMANUK-CISANGGARUNG	145	KEMENTERIAN PEKERJAAN UMUM
349	ANITA SULISTYASTUTI, S.E.	198603242008012001	Mahir	649732	STASIUN KARANTINA IKAN, PENGENDALIAN MUTU DAN KEAMANAN HASIL PERIKANAN KELAS II CIREBON	032	KEMENTERIAN KELAUTAN DAN PERIKANAN
350	MADIA WIGUNA	198506012007031002	Mahir	649040	LEMBAGA PEMASYARAKATAN NARKOTIKA DI CIREBON	013	KEMENTERIAN HUKUM DAN HAK ASASI MANUSIA RI
025 TASIKMALAYA							
351	SUBHAN HALILI, SE	198008022005011003	Ahli Muda	416471	KANTOR KEMENTERIAN AGAMA KAB. TASIKMALAYA	025	KEMENTERIAN AGAMA
352	Maelun Lilmaula, S. Sos	197602131997032002	Ahli Muda	416496	KANTOR KEMENTERIAN AGAMA KAB. CIAMIS	025	KEMENTERIAN AGAMA
353	EVA SUSANTY SIND, S.Th.I., M.M	197511052009122001	Ahli Muda	650147	KANTOR KEMENTERIAN AGAMA KOTA TASIKMALAYA	025	KEMENTERIAN AGAMA
354	HERRA SUPERIYATNA	197101021995031002	Ahli Muda	690800	LOKA LABORATORIUM KESEHATAN MASYARAKAT PANGANDARAN	024	KEMENTERIAN KESEHATAN
355	A R I Y A N T O, A.MD	198101012008011019	Ahli Pertan	403879	POLITEKNIK KELAUTAN DAN PERIKANAN PANGANDARAN (POLTEK KP PANGANDARAN)	032	KEMENTERIAN KELAUTAN DAN PERIKANAN
356	AEF NUR ARIFIN, S.Kom.	198706082009121001	Mahir	673652	KEJAKSAAN NEGERI KABUPATEN TASIKMALAYA	006	KEJAKSAAN REPUBLIK INDONESIA
357	LUTHFI LATIFAH	198201112009102001	Mahir	597921	MADRASAH ALIYAH NEGERI 3 CIAMIS KAB. CIAMIS	025	KEMENTERIAN AGAMA
358	HOLISOH	197306222007012011	Mahir	572970	MADRASAH TSANAWIYAH NEGERI LANGENSARI KOTA BANJAR	025	KEMENTERIAN AGAMA
359	YENI	198301112014082002	Mahir	655420	KANTOR PERTANAHAN KOTA TASIKMALAYA	056	KEMENTERIAN AGRARIA DAN TATA RUANG/BPN
026 SEMARANG I							
360	YULIA ROCHMAWATI, S.E	198307242010122001	Ahli Muda	694436	POLITEKNIK PEKERJAAN UMUM	145	KEMENTERIAN PEKERJAAN UMUM
361	Mohamad Adnan	197510301996021004	Ahli Muda	890594	BPK RI PERWAKILAN PROVINSI JAWA TENGAH	004	BADAN PEMERIKSA KEUANGAN
362	Herawaty Tetty Sudarminto	197512122008122003	Ahli Muda	693208	LEMBAGA LAYANAN PENDIDIKAN TINGGI WILAYAH VI SEMARANG	139	KEMENTERIAN PENDIDIKAN TINGGI, SAINS, DAN TEKNOLOGI
363	RURI ARI PANGESTI	197706122009112001	Ahli Pertan	693836	PELAKSANAAN JALAN NASIONAL WILAYAH II PROPINSI JAWA TENGAH	145	KEMENTERIAN PEKERJAAN UMUM
364	ERRY CHRISTIANTY, S.Sos., MM	197907012003122007	Ahli Pertan	693836	PELAKSANAAN JALAN NASIONAL WILAYAH II PROPINSI JAWA TENGAH	145	KEMENTERIAN PEKERJAAN UMUM
365	Sumadyo	198610102005011001	Ahli Pertan	890594	BPK RI PERWAKILAN PROVINSI JAWA TENGAH	004	BADAN PEMERIKSA KEUANGAN
366	CATUR WIDIANTO, A.Md	198407192010121001	Ahli Pertan	693967	PEMBANGUNAN JALAN TOL SEMARANG - DEMAK	145	KEMENTERIAN PEKERJAAN UMUM
367	DESIANA SETYAWATI, S.E., M.Ak.	198212072009122001	Ahli Pertan	694011	BALAI PRASARANA PERMUKIMAN WILAYAH JAWA TENGAH	145	KEMENTERIAN PEKERJAAN UMUM

368	HARI AGUNG PRAPTOMO	198706222008121002	Ahli Pertan	689334	KANTOR PENGELOLAAN TIK DAN BMN SEMARANG	015	KEMENTERIAN KEUANGAN
369	WAHYU SUGIYANTO	198809022011011006	Ahli Pertan	452609	BALAI BESAR PENGEMBANGAN LATIHAN KERJA SEMARANG	026	KEMENTERIAN KETENAGAKERJAAN
370	RIDHO BAHTHIAR ADRIAN, S.E.	198906192018011002	Mahir	426361	BALAI PELAYANAN PELINDUNGAN PEKERJA MIGRAN INDONESIA (BP3MI) JAWA TENGAH	104	KEMENTERIAN PELINDUNGAN PEKERJA MIGRAN INDONESIA / BADAN PELINDUNGAN PEKERJA
371	Idhatin Sukandari, A.Md	198309172014032002	Terampil	690881	Balai Karantina Hewan, Ikan, dan Tumbuhan Jawa Tengah	127	BADAN KARANTINA INDONESIA
372	LUKAS CARUS ADHI BIMO	198810182007101001	Terampil	537763	KANTOR PELAYANAN KEKAYAAN NEGARA DAN LELANG SEMARANG	015	KEMENTERIAN KEUANGAN
373	Ali Azis Nurhadi Pramuaji, A.Md	199109022015021005	Terampil	689334	KANTOR PENGELOLAAN TIK DAN BMN SEMARANG	015	KEMENTERIAN KEUANGAN
027 PURWOREJO							
374	BUDI SETYANI, S. SiT, M.Eng.	197502131994032003	Ahli Pertan	430096	KANTOR PERTANAHAN KAB. KEBUMEN	056	KEMENTERIAN AGRARIA DAN TATA RUANG/BPN
375	HENDRI SETIONO,A.Md	198505112010121001	Mahir	005510	KEJAKSAAN NEGERI KEBUMEN	006	KEJAKSAAN REPUBLIK
376	Sugiarto	197006262005011002	Terampil	417326	KANTOR KEMENTERIAN AGAMA KAB. KEBUMEN	025	KEMENTERIAN AGAMA
377	IDA NOFITA	199511032018012001	Terampil	410486	KANTOR PELAYANAN PAJAK PRATAMA KEBUMEN	015	KEMENTERIAN KEUANGAN
028 SURAKARTA							
378	CHORIROH, S.HI	198101232005012001	Ahli Muda	416986	MADRASAH ALIYAH NEGERI SURAKARTA KOTA SURAKARTA	025	KEMENTERIAN AGAMA
379	NUR INDAH SUWARTININGSIH	197904022009012010	Ahli Muda	417542	KANTOR KEMENTERIAN AGAMA KAB. WONOGIRI	025	KEMENTERIAN AGAMA
380	HERMAWAN RUDHIAN TO, SE	197903252001121002	Ahli Muda	693437	DITJEN DIKTI (PTN BH - UNIVERSITAS SEBELAS MARET)	139	KEMENTERIAN PENDIDIKAN TINGGI, SAINS, DAN TEKNOLOGI
381	DHIKA DWI SRIWAHYUNI, SE	198505292008122002	Ahli Muda	693404	INSTITUT SENI INDONESIA SURAKARTA	139	KEMENTERIAN PENDIDIKAN TINGGI, SAINS, DAN TEKNOLOGI
382	ALKHAN AGUS HARIYADI, S.Kom	198706042010121008	Ahli Pertan	693557	BALAI PENGELOLAAN DAERAH ALIRAN SUNGAI SOLO	143	KEMENTERIAN KEHUTANAN
383	MUHAMMAD ICHLASUL AMAL AMIMI, S.H.	199403022019031004	Ahli Pertan	097961	PENGADILAN NEGERI SUKOHARJO	005	MAHKAMAH AGUNG
384	DEVI MANGGRAINI PUSPITASARI, SE	197804292012122002	Ahli Pertan	035665	BADAN NARKOTIKA NASIONAL KOTA SURAKARTA	066	BADAN NARKOTIKA NASIONAL
385	Ita Eka Pratiwi, S.Sos.	198608082014022001	Ahli Pertan	420104	BALAI TEKNIK SUNGAI	033	KEMENTERIAN PEKERJAAN UMUM DAN PERUMAHAN RAKYAT
386	PUTRI KARTIKA SARI, SH.MH	198508122010122001	Mahir	692893	KANTOR IMIGRASI KELAS I TPI SURAKARTA	137	KEMENTERIAN IMIGRASI DAN PEMASYARAKATAN
387	NIK HANDAJANING MINARTRI	197101162007012019	Terampil	415397	RUMAH SAKIT UMUM PUSAT SURAKARTA	024	KEMENTERIAN KESEHATAN
388	FEBRINA RAHMANIA ANGGRAENI, S. Ak	198302212018022001	Terampil	690569	SENTRA TERPADU "PROF. DR. SOEHARSO" DI SURAKARTA	027	KEMENTERIAN SOSIAL
389	Heni Yulianti, S.Si, M.Si	197407011995122001	Ahli Muda	019170	BADAN PUSAT STATISTIK KAB. PURBALINGGA	054	BADAN PUSAT STATISTIK
390	NASIHATUL MUNJIDAH, SE	197105202005012001	Ahli Muda	423651	UNIVERSITAS ISLAM NEGERI PROFESOR KIAI HAJI SAIFUDDIN ZUHRI PURWOKERTO	025	KEMENTERIAN AGAMA
391	Nur Afifatul Maulidah, S.E	198401042009012011	Ahli Muda	423651	UNIVERSITAS ISLAM NEGERI PROFESOR KIAI HAJI SAIFUDDIN ZUHRI PURWOKERTO	025	KEMENTERIAN AGAMA
392	Resti Susari, SE	197706172003122003	Ahli Muda	423651	UNIVERSITAS ISLAM NEGERI PROFESOR KIAI HAJI SAIFUDDIN ZUHRI PURWOKERTO	025	KEMENTERIAN AGAMA

393	LENI SULANJARI, SE.	198601192008122002	Ahli Muda	693420	UNIVERSITAS JENDERAL SOEDIRMAN	139	KEMENTERIAN PENDIDIKAN TINGGI, SAINS, DAN TEKNOLOGI
394	Alifia P. Romadhoni, SE., Ak	198206292006042002	Ahli Muda	693420	UNIVERSITAS JENDERAL SOEDIRMAN	139	KEMENTERIAN PENDIDIKAN TINGGI, SAINS, DAN TEKNOLOGI
395	Pujiati, SE	198504202011012016	Ahli Pertanian	423651	UNIVERSITAS ISLAM NEGERI PROFESOR KIAI HAJI SAIFUDDIN ZUHRI PURWOKERTO	025	KEMENTERIAN AGAMA
396	WAHYU WIDIYANTO, A.Md	198605242009121006	Mahir	432495	KANTOR PERTANAHAN KAB. BANYUMAS	056	KEMENTERIAN AGRARIA DAN TATA RUANG/BPN
397	DINI AFRIA PUSPITA NINGRUM, A. Md	198804252018022001	Terampil	690588	SENTRA "SATRIA" DI BATURRADEN	027	KEMENTERIAN SOSIAL
030 YOGYAKARTA							
398	SAMSUL HADI, SE	197104152005021001	Ahli Muda	498171	SNVT PELAKSANAAN JARINGAN SUMBER AIR SERAYU-OPAK	033	KEMENTERIAN PEKERJAAN UMUM DAN PERUMAHAN RAKYAT
399	TRISIA AGUSTIANA, SE	197108081994012001	Ahli Muda	019241	BADAN PUSAT STATISTIK KAB. BANTUL	054	BADAN PUSAT STATISTIK
400	KOTI KITTYAKARA, SE. MACC	198103252008012001	Ahli Muda	412571	BALAI PENYELIDIKAN DAN PENGEMBANGAN TEKNOLOGI KEBENCANAAN GEOLOGI	020	KEMENTERIAN ENERGI DAN SUMBER DAYA MINERAL
401	NITA MAYA SARI, S.E., M.Si	198412102010122006	Ahli Muda	693846	PERENCANAAN DAN PENGAWASAN JALAN NASIONAL PROVINSI DI. JOGYAKARTA	145	KEMENTERIAN PEKERJAAN UMUM
402	Ratih Wahyuning Warni, S.Sos	198303142006042005	Ahli Muda	447775	BALAI STANDARDISASI METROLOGI LEGAL II	090	KEMENTERIAN PERDAGANGAN
403	LIA ANGGRIANY, SE	198803132009122002	Ahli Muda	417609	KANTOR KEMENTERIAN AGAMA KOTA YOGYAKARTA	025	KEMENTERIAN AGAMA
404	Sri Danarta, SE	197103302002121001	Ahli Muda	690882	BALAI KARANTINA HEWAN, IKAN, DAN TUMBUHAN DAERAH ISTIMEWA YOGYAKARTA	127	BADAN KARANTINA INDONESIA
405	ARINA PUSPITANINGRUM, SE	198501102008012014	Ahli Muda	568352	BALAI BESAR PENGUJIAN STANDAR INSTRUMEN KEHUTANAN YOGYAKARTA	029	KEMENTERIAN LINGKUNGAN HIDUP DAN KEHUTANAN
406	IKA WAHYU NOVIANDARI POKKO, SE.	198711102011012016	Ahli Muda	578801	PENGADILAN TATA USAHA NEGARA YOGYAKARTA	005	MAHKAMAH AGUNG
407	RAHMADI HARYO PAMUNGKAS	197604012006041004	Ahli Muda	003030	BPK RI PERWAKILAN PROVINSI DAERAH ISTIMEWA YOGYAKARTA	004	BADAN PEMERIKSA KEUANGAN
408	ANNA NUR HIDAYATI, SE	197706012008012014	Ahli Muda	447775	BALAI STANDARDISASI METROLOGI LEGAL II	090	KEMENTERIAN PERDAGANGAN
409	ATIK SUSILOWATI, SE	198005152008122001	Ahli Muda	693401	INSTITUT SENI INDONESIA YOGYAKARTA	139	KEMENTERIAN PENDIDIKAN TINGGI, SAINS, DAN TEKNOLOGI
410	Yosef Kristiantoro, M.Ak.	197806142010121001	Ahli Muda	693375	UNIVERSITAS PEMBANGUNAN NASIONAL VETERAN YOGYAKARTA	139	KEMENTERIAN PENDIDIKAN TINGGI, SAINS, DAN TEKNOLOGI
411	RIAN JATNIKA. SE	198303082009121002	Ahli Pertanian	040100	OPERASI DAN PEMELIHARAAN SUMBER DAYA AIR SERAYU OPAK	033	KEMENTERIAN PEKERJAAN UMUM DAN PERUMAHAN RAKYAT
412	Asri Wijayanti, SE	198106212006042002	Ahli Pertanian	633975	BALAI PENERAPAN MODERNISASI PERTANIAN YOGYAKARTA	018	KEMENTERIAN PERTANIAN
413	ADITYA KURNIAWAN, SE	198307042009011007	Ahli Pertanian	417597	KANWIL KEMENTERIAN AGAMA D.I. YOGYAKARTA	025	KEMENTERIAN AGAMA
414	CAHYO ADI PRABOWO, SE., M.Acc.	198811282010121002	Ahli Pertanian	406937	SNVT PEMBANGUNAN BENDUNGAN BBWS SERAYU OPAK	033	KEMENTERIAN PEKERJAAN UMUM DAN PERUMAHAN RAKYAT
415	NINDITA AYU KARTIKASARI, A.Md, S.E	198704212010122006	Ahli Pertanian	568352	BALAI BESAR PENGUJIAN STANDAR INSTRUMEN KEHUTANAN YOGYAKARTA	029	KEMENTERIAN LINGKUNGAN HIDUP DAN KEHUTANAN
416	BAGUS HARTANTO, SE, MBA	198304282010121003	Ahli Pertanian	633863	BALAI BESAR WILAYAH SUNGAI SERAYU-OPAK	033	KEMENTERIAN PEKERJAAN UMUM DAN PERUMAHAN RAKYAT
417	ELHIT PRASETIA, S.E.M.M	199007022008121002	Ahli Pertanian	414583	Kantor SAR Yogyakarta	107	BADAN SAR NASIONAL
418	Cucu Yunaningsih, S.Akt	198406262009022012	Ahli Pertanian	019209	BADAN PUSAT STATISTIK PROP. D.I. YOGYAKARTA	054	BADAN PUSAT STATISTIK
419	YUNTARLY AISIYIAH	198001232006042002	Ahli Pertanian	019255	BADAN PUSAT STATISTIK KOTA YOGYAKARTA	054	BADAN PUSAT STATISTIK

420	NINING DYAH UTAMI, S.E.	198411162009012006	Ahli Pertan	693650	BALAI KONSERVASI SUMBER DAYA ALAM YOGYAKARTA	143	KEMENTERIAN KEHUTANAN
421	LIA PUJI ASTUTI	198502242005012001	Ahli Pertan	005655	KEJAKSAAN TINGGI D.I. YOGYAKARTA	006	KEJAKSAAN REPUBLIK
422	Teny Nurwidayati,S.E	198912172015042002	Ahli Pertan	693518	PUSAT PENGENDALIAN LINGKUNGAN HIDUP WILAYAH JAWA	144	KEMENTERIAN LINGKUNGAN HIDUP / BADAN PENGENDALIAN
423	TITIK SUSILOWATI, ST	198111062014072004	Ahli Pertan	693518	PUSAT PENGENDALIAN LINGKUNGAN HIDUP WILAYAH JAWA	144	KEMENTERIAN LINGKUNGAN HIDUP / BADAN PENGENDALIAN
424	EMAWANTA WISNU NUGRAHA, A.Md	198604102009031002	Ahli Pertan	506141	KANTOR WILAYAH BADAN PERTANAHAN NASIONAL PROP. DI YOGYAKARTA	056	KEMENTERIAN AGRARIA DAN TATA RUANG/BPN
425	ZOEL AKBAR, A.Md	198210182009011006	Ahli Pertan	690684	Balai Pelatihan Aparatur Perdagangan D. I. Yogyakarta	090	KEMENTERIAN PERDAGANGAN
426	NUR LATIFAH, A.Md	198605212009012004	Ahli Pertan	568352	BALAI BESAR PENGUJIAN STANDAR INSTRUMEN KEHUTANAN YOGYAKARTA	029	KEMENTERIAN LINGKUNGAN HIDUP DAN KEHUTANAN
427	RADEN RARA RETNO NURSWITAR DWIYANTI, S.E.	199001022015022004	Ahli Pertan	427180	BALAI PENGELOLAAN DAS DAN HUTAN LINDUNG SERAYU OPAK PROGO	029	KEMENTERIAN LINGKUNGAN HIDUP DAN KEHUTANAN
428	INDAH YUNIARSIH SE	198506032010122007	Ahli Pertan	568352	BALAI BESAR PENGUJIAN STANDAR INSTRUMEN KEHUTANAN YOGYAKARTA	029	KEMENTERIAN LINGKUNGAN HIDUP DAN KEHUTANAN
429	WARIH ADANINGGAR, SE	198503152009032004	Ahli Pertan	506357	KANTOR PERTANAHAN KAB. BANTUL	056	KEMENTERIAN AGRARIA DAN TATA RUANG/BPN
430	DEWI WULAN NINGRUM, SE	198406072009122001	Ahli Pertan	420107	BALAI TEKNIK SABO	033	KEMENTERIAN PEKERJAAN UMUM DAN PERUMAHAN RAKYAT
431	INASTRI NITYASARI, S.Si.	198810072009122001	Ahli Pertan	691563	PERUMAHAN DAN KAWASAN PERMUKIMAN PROVINSI D.I.YOGYAKARTA	146	KEMENTERIAN PERUMAHAN DAN KAWASAN PERMUKIMAN
432	Cahyani Dwiastuti, S.Si	198412292009012003	Ahli Pertan	417597	KANWIL KEMENTERIAN AGAMA D.I. YOGYAKARTA	025	KEMENTERIAN AGAMA
433	ANIK ZULIATI,S.IP	198307012010122003	Ahli Pertan	694041	PELAKSANAAN PRASARANA PERMUKIMAN PROVINSI D.I. YOGYAKARTA	145	KEMENTERIAN PEKERJAAN UMUM
434	SISWATI MARIANA SIHOMBING, A.Md.	198701252009122002	Mahir	400172	PENGADILAN NEGERI BANTUL	005	MAHKAMAH AGUNG
435	FENI SUSANA, S.Sos	198511182009012001	Mahir	403834	LOKA RISET MEKANISASI PENGOLAHAN HASIL PERIKANAN	032	KEMENTERIAN KELAUTAN DAN PERIKANAN
436	ABDIRAHMAN SANTOSO, A. Md	198601072008021001	Mahir	045165	BADAN NARKOTIKA NASIONAL KOTA YOGYAKARTA	066	BADAN NARKOTIKA NASIONAL
437	NUR ISTIAANAH	198801242009122003	Mahir	655502	KANTOR WILAYAH DJP DAERAH ISTIMEWA YOGYAKARTA	015	KEMENTERIAN KEUANGAN
031 SURABAYA I							
438	HELENA RAMANTIKA, SE	198603172010122002	Ahli Muda	631128	PELAKSANAAN PRASARANA PERMUKIMAN WILAYAH I PROVINSI JAWA TIMUR	033	KEMENTERIAN PEKERJAAN UMUM DAN PERUMAHAN RAKYAT
439	Dahlia Astari, S.IAN.	198802082010122002	Ahli Muda	631129	PELAKSANAAN PRASARANA PERMUKIMAN WILAYAH II PROVINSI JAWA TIMUR	033	KEMENTERIAN PEKERJAAN UMUM DAN PERUMAHAN RAKYAT
440	NANIK HIDAYATI, SE, MA	198004272002122002	Ahli Muda	019262	BADAN PUSAT STATISTIK PROP. JAWA TIMUR	054	BADAN PUSAT STATISTIK
441	YULISTIANI. SE	197206262007012004	Ahli Pertan	694117	PUSAT PENGENDALIAN LUMPUR SIDOARJO	145	KEMENTERIAN PEKERJAAN UMUM
442	IVO FAUZIAH, S.E.	198606172010122007	Ahli Pertan	694427	BALAI PENGEMBANGAN KOMPETENSI PEKERJAAN UMUM DAN PERUMAHAN RAKYAT WILAYAH VI SURABAYA	145	KEMENTERIAN PEKERJAAN UMUM
443	MURNI HARMUNTARI	198509142005012002	Ahli Pertan	005719	KEJAKSAAN TINGGI JAWA TIMUR	006	KEJAKSAAN REPUBLIK
444	ETY AGUSTINA, S.ST	197908171999032001	Ahli Pertan	430190	KANTOR PERTANAHAN KOTA SURABAYA I	056	KEMENTERIAN AGRARIA DAN TATA RUANG/BPN
445	ADESTYA BISMANDOKO HARYANTONO PUTRA,SE	198812122015031001	Ahli Pertan	694427	BALAI PENGEMBANGAN KOMPETENSI PEKERJAAN UMUM DAN PERUMAHAN RAKYAT WILAYAH VI SURABAYA	145	KEMENTERIAN PEKERJAAN UMUM

446	NUR ARSYWATI HUDA, SE	198104222002122001	Ahli Pertan	019280	BADAN PUSAT STATISTIK KOTA SURABAYA	054	BADAN PUSAT STATISTIK
447	NUR ILMA MAHMUDAH, A.Md, S.M.	198504132009022011	Mahir	019276	BADAN PUSAT STATISTIK KAB. GRESIK	054	BADAN PUSAT STATISTIK
448	BERTHA RATRI RAHAYANI, SKM	198603152018012001	Mahir	018030	PERWAKILAN BADAN KEPENDUDUKAN DAN KELUARGA BERENCANA NASIONAL PROVINSI JAWA TIMUR	068	KEMENTERIAN KEPENDUDUKAN DAN PEMBANGUNAN KELUARGA / BADAN KEPENDUDUKAN DAN KELUARGA BERENCANA
449	WONE SHUBHANAYATI	199504292016122003	Terampil	537791	KANTOR PELAYANAN KEKAYAAN NEGARA DAN LELANG SURABAYA I	015	KEMENTERIAN KEUANGAN
450	HANIF BAKTIAR	199607132018011003	Terampil	636143	KANTOR PELAYANAN PAJAK PRATAMA SURABAYA MULYOUREJO	015	KEMENTERIAN KEUANGAN
031 MALANG							
451	Fenny Maryani	197803192003122001	Ahli Muda	423900	MADRASAH ALIYAH NEGERI MALANG II BATU	025	KEMENTERIAN AGAMA
452	DWI SARASWATI BATARAGOA	197203202001122001	Ahli Muda	239654	BALAI BESAR PELATIHAN PERTANIAN KETINDAN MALANG - JATIM	018	KEMENTERIAN PERTANIAN
453	SITI NUR AISYAH, SE	198409042008122003	Ahli Muda	693443	DITJEN DIKTI (PTN BH - UNIVERSITAS BRAWIJAYA)	139	KEMENTERIAN PENDIDIKAN TINGGI, SAINS, DAN TEKNOLOGI
454	ANDILALA WAHYUNINGSIH, SE.,MAB.	197810152005012001	Ahli Muda	693443	DITJEN DIKTI (PTN BH - UNIVERSITAS BRAWIJAYA)	139	KEMENTERIAN PENDIDIKAN TINGGI, SAINS, DAN TEKNOLOGI
455	AKIDAH FITRAH, S.T, M.M, CPOf, CGAA	198401012006041003	Ahli Muda	693445	DITJEN DIKTI (PTN BH - UNIVERSITAS NEGERI MALANG)	139	KEMENTERIAN PENDIDIKAN TINGGI, SAINS, DAN TEKNOLOGI
456	KHARISMA YUANITA MAHANANI, S.E., M.S.A.	198406162008122003	Ahli Muda	693445	DITJEN DIKTI (PTN BH - UNIVERSITAS NEGERI MALANG)	139	KEMENTERIAN PENDIDIKAN TINGGI, SAINS, DAN TEKNOLOGI
457	SODIQ, S.AP, M.M.	197407232005011001	Ahli Muda	693445	DITJEN DIKTI (PTN BH - UNIVERSITAS NEGERI MALANG)	139	KEMENTERIAN PENDIDIKAN TINGGI, SAINS, DAN TEKNOLOGI
458	ETATOK RINDANG K., S.KOM	197102062000031002	Ahli Muda	693445	DITJEN DIKTI (PTN BH - UNIVERSITAS NEGERI MALANG)	139	KEMENTERIAN PENDIDIKAN TINGGI, SAINS, DAN TEKNOLOGI
459	SLAMET MUHARYONO, S.E., M.M.	198312262005011001	Ahli Muda	693341	BBGP PROVINSI JAWA TIMUR	138	KEMENTERIAN PENDIDIKAN DASAR DAN MENENGAH
460	AGNES EVI MELAWATI, S.E.	197503092006042019	Ahli Pertan	430482	KANTOR PERTANAHAN KAB. MALANG	056	KEMENTERIAN AGRARIA DAN TATA RUANG/BPN
461	NENY DWIANINGSIH, S.ST	198001102001122001	Ahli Pertan	430498	KANTOR PERTANAHAN KAB. PASURUAN	056	KEMENTERIAN AGRARIA DAN TATA RUANG/BPN
462	AGUS SETYADI, S,M	197208271997031003	Ahli Pertan	430451	KANTOR PERTANAHAN KOTA MALANG	056	KEMENTERIAN AGRARIA DAN TATA RUANG/BPN
463	LEVINDA EDVANDINI,SE	198711282014022001	Ahli Pertan	430451	KANTOR PERTANAHAN KOTA MALANG	056	KEMENTERIAN AGRARIA DAN TATA RUANG/BPN
464	MUQORROBIN, S.H., M.H.	198609282006041004	Ahli Pertan	098298	PENGADILAN NEGERI PASURUAN	005	MAHKAMAH AGUNG
465	ERNI SULISTYOWATI, SE	197602272005012001	Ahli Pertan	693474	POLITEKNIK NEGERI MALANG	139	KEMENTERIAN PENDIDIKAN TINGGI, SAINS, DAN TEKNOLOGI
466	RR. HANRAHAJUNING W	197004121997032001	Mahir	537810	KANTOR PELAYANAN KEKAYAAN NEGARA DAN LELANG MALANG	015	KEMENTERIAN KEUANGAN
467	ERA PRAWATI, S.E.	197412012008122003	Mahir	567364	BALAI PENGKAJIAN TEKNOLOGI PERTANIAN JAWA TIMUR	018	KEMENTERIAN PERTANIAN
468	ROIKHATUL JANNAH, A.Md.	198608082015032001	Terampil	239675	BALAI BESAR PELATIHAN PETERNAKAN BATU, MALANG JAWA TIMUR	018	KEMENTERIAN PERTANIAN
033 MADIUN							
469	AINUN FADHILA,SE	197809202005012004	Ahli Muda	598787	MADRASAH TSANAWIYAH NEGERI 11 MADIUN	025	KEMENTERIAN AGAMA
470	SRI PUJIYATI, S.Si	197603011996122001	Ahli Muda	019543	BADAN PUSAT STATISTIK KAB. MADIUN	054	BADAN PUSAT STATISTIK
471	LUTFI ALVIANTO	199606262018011006	Terampil	119592	KANTOR PELAYANAN PAJAK PRATAMA MADIUN	015	KEMENTERIAN KEUANGAN

034 KEDIRI							
472	KUNTHI WIHATMI, S.SI	197708061999012001	Ahli Muda	019461	BADAN PUSAT STATISTIK KAB. NGANJUK	054	BADAN PUSAT STATISTIK
473	SUHARTI.SH.	197504292000032003	Ahli Muda	005896	KEJAKSAAN NEGERI TRENGGALEK	006	KEJAKSAAN REPUBLIK
474	BAMBANG SISWANTO, SE	197802202007011002	Ahli Muda	427670	PELABUHAN PERIKANAN NUSANTARA PRIGI	032	KEMENTERIAN KELAUTAN DAN
475	KHRISNALIA YUDYA ANGGRAINI, SE., MM	198010232009122002	Ahli Muda	098235	PENGADILAN NEGERI KEDIRI	005	MAHKAMAH AGUNG
476	FITRI WIJAYANTI, S.Sos.	197902032007012020	Ahli Muda	423806	STAIN KEDIRI	025	KEMENTERIAN AGAMA
477	HARIYANTI IKA SETYABUDI	198003052005022003	Ahli Pertan	019408	BADAN PUSAT STATISTIK KAB. KEDIRI	054	BADAN PUSAT STATISTIK
478	MOHAMAD SUBUR SETIYONO, A.Ma	198303112009011010	Mahir	297634	KANTOR KEMENTERIAN AGAMA KAB. NGANJUK	025	KEMENTERIAN AGAMA
035 BONDOWOSO							
479	DIDI MAULANA, SH	197009071993031006	Ahli Muda	005829	KEJAKSAAN NEGERI BONDOWOSO	006	KEJAKSAAN REPUBLIK
480	HENI PURWANINGSIH, A.Md.	198402212008042003	Ahli Pertan	430473	KANTOR PERTANAHAN KOTA PROBOLINGGO	056	KEMENTERIAN AGRARIA DAN TATA RUANG/BPN
481	ELLY SISWANTI NINGSIH, S.Akun	197710242007012013	Terampil	425752	MADRASAH TSANAWIYAH NEGERI KOTA PROBOLINGGO	025	KEMENTERIAN AGAMA
036 PAMEKASAN							
482	ZAINI FADLUN, ST.	197610202001121001	Ahli Muda	677535	UNIVERSITAS TRUNOJOYO	023	KEMENTERIAN PENDIDIKAN, KEBUDAYAAN, RISET, DAN
483	INTAN PRATIWI, S.KOM.	197611142006042001	Ahli Muda	677535	UNIVERSITAS TRUNOJOYO	023	KEMENTERIAN PENDIDIKAN, KEBUDAYAAN, RISET, DAN
484	Muhammad Zaini	198111212007011010	Ahli Pertan	299164	KANTOR KEMENTERIAN AGAMA KAB. BANGKALAN	025	KEMENTERIAN AGAMA
485	MOHAMMAD NUR ROMDONI	199602122018011002	Terampil	409665	KANTOR PELAYANAN PAJAK PRATAMA BANGKALAN	015	KEMENTERIAN KEUANGAN
037 DENPASAR							
486	I GUSTI AYU PUTU WARDHANI, S.Sos	198602242010122005	Ahli Muda	488301	PELAKSANAAN JALAN NASIONAL METROPOLITAN DENPASAR	033	KEMENTERIAN PEKERJAAN UMUM DAN PERUMAHAN RAKYAT
487	I WAYAN WIARSANA, S.Kom	197909172005011002	Ahli Muda	419869	KANTOR KEMENTERIAN AGAMA KAB. BADUNG.	025	KEMENTERIAN AGAMA
488	I WAYAN KERTHAYASA, SE, MM	197501312006041006	Ahli Muda	415661	RUMAH SAKIT UMUM PUSAT PROF. DR. I.G.N.G NGOERAH	024	KEMENTERIAN KESEHATAN
489	NI LUH PUTU SUASTITI, SE	197501041995032001	Ahli Muda	415661	RUMAH SAKIT UMUM PUSAT PROF. DR. I.G.N.G NGOERAH	024	KEMENTERIAN KESEHATAN
490	NI NENGGAH YUDANI, S.E. AK.M.ACC	197907272001122002	Ahli Muda	693389	UNIVERSITAS UDAYANA	139	KEMENTERIAN PENDIDIKAN TINGGI, SAINS, DAN TEKNOLOGI
491	TJOKORDA ISTRI TISMANINGSIH, SE., MM	197711162005012002	Ahli Muda	693406	INSTITUT SENI INDONESIA DENPASAR	139	KEMENTERIAN PENDIDIKAN TINGGI, SAINS, DAN TEKNOLOGI
492	Anak Agung Ngunah Aris Jayandran, SST, M.Si, M.T.	198602112008011002	Ahli Muda	429207	BADAN PUSAT STATISTIK KAB. BADUNG	054	BADAN PUSAT STATISTIK
493	NI KOMANG SUCI ARTINI, SE	198809232011012011	Ahli Pertan	419871	KANTOR KEMENTERIAN AGAMA KAB. BADUNG.	025	KEMENTERIAN AGAMA
494	SANG AYU MADE DIAH RATNASARI, SE	198610142008012002	Ahli Pertan	419869	KANTOR KEMENTERIAN AGAMA KAB. BADUNG.	025	KEMENTERIAN AGAMA
495	NI MADE AGUSTINI, SE	198008282008012032	Ahli Pertan	694126	OPERASI DAN PEMELIHARAAN SUMBER DAYA AIR BALI-PENIDA	145	KEMENTERIAN PEKERJAAN UMUM
496	NI WAYAN BUDIANI. SE	197504022005022002	Ahli Pertan	694289	BALAI WILAYAH SUNGAI BALI-PENIDA	145	KEMENTERIAN PEKERJAAN UMUM
497	NI WAYAN SARINIATI. SE	197801282005022002	Ahli Pertan	694229	SNVT PELAKSANAAN JARINGAN SUMBER AIR BALI-PENIDA	145	KEMENTERIAN PEKERJAAN UMUM
498	NI PUTU KURNIAWATI	198205032009122003	Ahli Pertan	613476	BALAI MONITOR SPEKTRUM FREKUENSI RADIO KELAS I DENPASAR	059	KEMENTERIAN KOMUNIKASI DAN DIGITAL

499	I GUSTI AYU AGUNG DIAH ACINTYA, S.E.,M.M.	199302062018012002	Ahli Pertan	667882	KANTOR REGIONAL X BADAN KEPEGAWAIAN NEGARA DENPASAR	088	BADAN KEPEGAWAIAN NEGARA
500	NI MADE WIDIASIH, SE	198501252014022002	Ahli Pertan	415661	RUMAH SAKIT UMUM PUSAT PROF. DR. I.G.N.G NGOERAH	024	KEMENTERIAN KESEHATAN
501	I KETUT ANTARA	198901142010121007	Ahli Pertan	692448	RUTAN KELAS II B GIANYAR	137	KEMENTERIAN IMIGRASI DAN PEMASYARAKATAN
502	PUTU LOSA PRISKA YANTI, A.Md	198306252011012014	Ahli Pertan	429171	BADAN PUSAT STATISTIK PROP. BALI	054	BADAN PUSAT STATISTIK
503	NI MADE WISMANTARI, S.E.	198702012011012006	Ahli Pertan	432071	KANTOR PERTANAHAN KAB. GIANYAR	056	KEMENTERIAN AGRARIA DAN TATA RUANG/BPN
504	PRIYANTORO, SE	197609112014071002	Ahli Pertan	400569	PUSAT PENGELOLAAN EKOREGION BALI, NUSA TENGGARA	029	KEMENTERIAN LINGKUNGAN HIDUP DAN KEHUTANAN
505	KADEK IIN DWIJAYANTI, SE., M.M.	198709112010122002	Ahli Pertan	694144	SNVT PEMBANGUNAN BENDUNGAN BWS BALI - PENIDA	145	KEMENTERIAN PEKERJAAN UMUM
506	BELLA THALYTA RAHMA, S.A.P.	199408022018012002	Mahir	426483	BALAI PELAYANAN PELINDUNGAN PEKERJA MIGRAN INDONESIA (BP3MI) BALI	104	KEMENTERIAN PELINDUNGAN PEKERJA MIGRAN INDONESIA / BADAN PELINDUNGAN PEKERJA
507	I Kadek Pasek Darma Yasa, S.E.	198412012005021001	Mahir	465663	KANTOR OTORITAS BANDAR UDARA WILAYAH IV	022	KEMENTERIAN PERHUBUNGAN
508	Erlis Setyaningrum, S.Pt	197711032009122001	Mahir	220064	BALAI PEMBIBITAN TERNAK UNGGUL SAPI BALI	018	KEMENTERIAN PERTANIAN
509	MADE DWI PRAJA	198311092008011005	Mahir	415661	RUMAH SAKIT UMUM PUSAT PROF. DR. I.G.N.G NGOERAH	024	KEMENTERIAN KESEHATAN
510	NI KADEK RIANA TRISNA DEWI, SE	199409182017122001	Mahir	692019	KANTOR WILAYAH KEMENTERIAN HUKUM BALI	135	KEMENTERIAN HUKUM
511	I PUTU ARTA KRISNA PUTRA	199506012016121002	Terampil	689355	KANTOR PENGELOLAAN TIK DAN BMN DENPASAR	015	KEMENTERIAN KEUANGAN
512	CLAUDINA ROMATUA SIMANJUNTAK, S.Tr.Akt.	199708132020122002	Terampil	432954	BALAI BESAR PENGAWAS OBAT DAN MAKANAN DENPASAR	063	BADAN PENGAWAS OBAT DAN MAKANAN
038 MATARAM							
513	HUSNUL FIKRI, SE.	198706252011011006	Ahli Muda	400559	PENGADILAN TINGGI MATARAM	005	MAHKAMAH AGUNG
514	TRI RATNA FEBRIANA, SE	198402092009042009	Ahli Muda	400559	PENGADILAN TINGGI MATARAM	005	MAHKAMAH AGUNG
515	RATNA ENDAH PURWANTI, S.ST	198601242009022006	Ahli Muda	429281	BADAN PUSAT STATISTIK KAB. LOMBOK TENGAH	054	BADAN PUSAT STATISTIK
516	I GUSTI LANANG WISNU SENTANA, ST.,MM.	198509132009041006	Ahli Muda	526736	PENGADILAN TINGGI TATA USAHA NEGARA MATARAM	005	MAHKAMAH AGUNG
517	Rukmawati, SST.MM.	198308112006042002	Ahli Muda	690884	BALAI KARANTINA HEWAN, IKAN, DAN TUMBUHAN NUSA TENGGARA BARAT	127	BADAN KARANTINA INDONESIA
518	JAROT SUJATMIKO, SE.	198505312009121007	Ahli Muda	099862	PENGADILAN NEGERI MATARAM	005	MAHKAMAH AGUNG
519	DIAN SUKMA JUITA, SE.	198509052011012012	Ahli Muda	402788	PENGADILAN TINGGI AGAMA MATARAM	005	MAHKAMAH AGUNG
520	Murniasih	196812311992032003	Ahli Muda	693390	UNIVERSITAS MATARAM	139	KEMENTERIAN PENDIDIKAN TINGGI, SAINS, DAN TEKNOLOGI
521	Suban, S.Sos	196811101993031004	Ahli Muda	693390	UNIVERSITAS MATARAM	139	KEMENTERIAN PENDIDIKAN TINGGI, SAINS, DAN TEKNOLOGI
522	Dian Pramawati, SE	197307052000032001	Ahli Muda	693390	UNIVERSITAS MATARAM	139	KEMENTERIAN PENDIDIKAN TINGGI, SAINS, DAN TEKNOLOGI
523	D. Puspa Lestari, SE	198208222008012013	Ahli Muda	693390	UNIVERSITAS MATARAM	139	KEMENTERIAN PENDIDIKAN TINGGI, SAINS, DAN TEKNOLOGI
524	NUR ASIA, S.Adm.	197204172007012004	Ahli Pertan	694057	PELAKSANAAN PRASARANA PERMUKIMAN PROVINSI NUSA TENGGARA BARAT	145	KEMENTERIAN PEKERJAAN UMUM
525	I DEWA A. ANANTHANIDA, A.Md	198906132009121001	Ahli Pertan	008771	KEJAKSAAN NEGERI MATARAM	006	KEJAKSAAN REPUBLIK

526	AWANTA MUTMAINNAH, S.IP.	199209102014062001	Mahir	683084	IPDN KAMPUS NUSA TENGGARA BARAT	010	KEMENTERIAN DALAM NEGERI
527	YULY WIDORETNO, A.Md	198707142009122004	Mahir	693599	BALAI KONSERVASI SUMBER DAYA ALAM NUSA TENGGARA BARAT	143	KEMENTERIAN KEHUTANAN
528	GANTI CAHYANI, S.Sos.	196906162000032002	Terampil	567758	BALAI KARANTINA IKAN, PENGENDALIAN MUTU DAN KEAMANAN HASIL PERIKANAN MATARAM	032	KEMENTERIAN KELAUTAN DAN PERIKANAN
529	Ni Luh Putu Indri Hapsari, S.Si	197708051998032001	Terampil	432960	BALAI BESAR PENGAWAS OBAT DAN MAKANAN MATARAM	063	BADAN PENGAWAS OBAT DAN MAKANAN
039 KUPANG							
530	Yulia Rachmawati Wahyudhi, SE,M.HUM	197807222009012001	Ahli Muda	426480	BALAI PELAYANAN PELINDUNGAN PEKERJA MIGRAN INDONESIA (BP3MI) NUSA TENGGARA TIMUR	104	KEMENTERIAN PELINDUNGAN PEKERJA MIGRAN INDONESIA / BADAN PELINDUNGAN PEKERJA
531	Maya Stevani Sulu Bumbungan,SE., M.Si	198409122008012006	Ahli Muda	693391	UNIVERSITAS NUSA CENDANA	139	KEMENTERIAN PENDIDIKAN TINGGI, SAINS, DAN TEKNOLOGI
532	Sapto Nugroho, SST	198007062006041003	Ahli Pertanian	429332	BADAN PUSAT STATISTIK PROP. NUSA TENGGARA TIMUR	054	BADAN PUSAT STATISTIK
533	WAHYUNINGRUM AYU LESTARI, S.M.B	199412022018012004	Ahli Pertanian	426480	BALAI PELAYANAN PELINDUNGAN PEKERJA MIGRAN INDONESIA (BP3MI) NUSA TENGGARA TIMUR	104	KEMENTERIAN PELINDUNGAN PEKERJA MIGRAN INDONESIA / BADAN PELINDUNGAN PEKERJA
534	ERON KRISTRIAJI, A.Md	198502282009121004	Ahli Pertanian	690885	BALAI KARANTINA HEWAN, IKAN, DAN TUMBUHAN NUSA TENGGARA TIMUR	127	BADAN KARANTINA INDONESIA
535	AGUSLAN	199209042015031001	Ahli Pertanian	403838	POLITEKNIK KELAUTAN DAN PERIKANAN KUPANG	032	KEMENTERIAN KELAUTAN DAN PERIKANAN
536	Mohamad Iqbal Fauzan, S.E.	198704022014011001	Ahli Pertanian	890620	BPK PERWAKILAN PROVINSI NUSA TENGGARA TIMUR	004	BADAN PEMERIKSA KEUANGAN
537	ENDANG OKTAVIA GIRI,SE	198210252008122002	Penyelia	412081	BALAI BESAR PELATIHAN PETERNAKAN KUPANG, NTT	018	KEMENTERIAN PERTANIAN
538	FEBRI SINTIA FERONIKA NAPITUPULU	199502242019022004	Terampil	289211	STASIUN METEOROLOGI MALI	075	BADAN METEOROLOGI, KLIMATOLOGI DAN GEOFISIKA
042 PONTIANAK							
539	Eriana Tiodora Simbolon, ST.	197807122003122003	Ahli Muda	539074	BARISTAND INDUSTRI PONTIANAK	019	KEMENTERIAN PERINDUSTRIAN
540	EKA FITRIYANI,SE	198612292009122004	Ahli Muda	400251	PENGADILAN TINGGI PONTIANAK	005	MAHKAMAH AGUNG
541	ANGGA MAULANA, SE	198611262008121001	Ahli Muda	437840	STASIUN KLIMATOLOGI MEMPAWAH	075	BADAN METEOROLOGI, KLIMATOLOGI DAN GEOFISIKA
542	Reka Kurniawati, SE, M.Ak	198602032011012014	Ahli Muda	424302	INSTITUT AGAMA ISLAM NEGERI PONTIANAK	025	KEMENTERIAN AGAMA
543	Rahmat Gunawijaya, S.E, ME	198407162009011007	Ahli Muda	424302	INSTITUT AGAMA ISLAM NEGERI PONTIANAK	025	KEMENTERIAN AGAMA
544	Rumindar Gunati	197310071993032008	Ahli Muda	700150	RRI PONTIANAK	116	LEMBAGA PENYIARAN PUBLIK RADIO REPUBLIK INDONESIA
545	ANDINA FAJARIANI, SE	198306102005022001	Ahli Muda	531851	PENGADILAN TATA USAHA NEGARA PONTIANAK	005	MAHKAMAH AGUNG
546	IIN KURNIAWAN, S.E.I, M.E	198208132006041014	Ahli Pertanian	418673	KANWIL KEMENTERIAN AGAMA PROP. KALIMANTAN BARAT	025	KEMENTERIAN AGAMA
547	MOLYANTO, SE	198202172011011002	Ahli Pertanian	605711	MADRASAH TSANAWIYAH NEGERI SUNGAI PINYUH KAB. PONTIANAK	025	KEMENTERIAN AGAMA
548	SYUHADA,SH.MH	198704282009122002	Ahli Pertanian	007371	KEJAKSAAN TINGGI KALIMANTAN BARAT	006	KEJAKSAAN REPUBLIK
549	ANY PEBRUANA, S.Si.	198502102006042001	Ahli Pertanian	428377	BADAN PUSAT STATISTIK PROP. KALIMANTAN BARAT	054	BADAN PUSAT STATISTIK
550	REZA PAHLEVI ARIFIN, S.E.	198709012009021001	Ahli Pertanian	428377	BADAN PUSAT STATISTIK PROP. KALIMANTAN BARAT	054	BADAN PUSAT STATISTIK
551	DINIATY	198604182008122001	Mahir	663754	STASIUN METEOROLOGI MARITIM PONTIANAK	075	BADAN METEOROLOGI, KLIMATOLOGI DAN GEOFISIKA

552	RAPIATON	198409052014122003	Mahir	574413	MADRASAH TSANAWIYAH NEGERI SIANTAN KAB. PONTIANAK	025	KEMENTERIAN AGAMA
553	BELI	198305152008011008	Terampil	427582	SEKOLAH USAHA PERIKANAN MENENGAH PONTIANAK	032	KEMENTERIAN KELAUTAN DAN PERIKANAN
554	DESY HARTATI	197905052014112003	Terampil	605707	MADRASAH TSANAWIYAH NEGERI MEMPAWAH HILIR KAB. PONTIANAK	025	KEMENTERIAN AGAMA
043 PALANGKARAYA							
555	APRIDIUS, S.E., S.H., M.Si.	198804052009121002	Ahli Muda	400358	PENGADILAN TINGGI PALANGKARAYA	005	MAHKAMAH AGUNG
556	SHOLIKHA, S.KOM	198311062009012009	Ahli Muda	418760	KANWIL KEMENTERIAN AGAMA PROP. KALIMANTAN TENGAH	025	KEMENTERIAN AGAMA
557	RENNY SETYAWATI, S.STP	198005111998102001	Ahli Muda	145161	BADAN NARKOTIKA NASIONAL KOTA PALANGKARAYA	066	BADAN NARKOTIKA NASIONAL
558	SONETIE,SE	198210142009012009	Ahli Muda	632071	INSTITUT AGAMA HINDU NEGERI TAMPUNG PENYANG PALANGKARAYA	025	KEMENTERIAN AGAMA
559	UMI MUJAHIDAH, SE	197807232008012010	Ahli Muda	418760	KANWIL KEMENTERIAN AGAMA PROP. KALIMANTAN TENGAH	025	KEMENTERIAN AGAMA
560	Rusdiana, SE.,M.Si	197709102000032002	Ahli Muda	693427	UNIVERSITAS PALANGKA RAYA	139	KEMENTERIAN PENDIDIKAN TINGGI, SAINS, DAN TEKNOLOGI
561	Dr. Erniaty, S.Pi., M.Si	197907282008102003	Ahli Muda	693427	UNIVERSITAS PALANGKA RAYA	139	KEMENTERIAN PENDIDIKAN TINGGI, SAINS, DAN TEKNOLOGI
562	JONATHAN REINER, ST	197606282009031001	Ahli Muda	682668	BADAN NARKOTIKA NASIONAL PROVINSI KALIMANTAN TENGAH	066	BADAN NARKOTIKA NASIONAL
563	MONALISA AGUSTINA T, SE	198108242006042003	Ahli Muda	400358	PENGADILAN TINGGI PALANGKARAYA	005	MAHKAMAH AGUNG
564	Husni	198307052008011004	Ahli Pertan	649657	STASIUN KARANTINA IKAN, PENGENDALIAN MUTU DAN KEAMANAN HASIL PERIKANAN PALANGKARAYA	032	KEMENTERIAN KELAUTAN DAN PERIKANAN
565	M. TASLIM, SH	198108072002121002	Ahli Pertan	692655	RUPBASAN KELAS I PALANGKARAYA	137	KEMENTERIAN IMIGRASI DAN PEMASYARAKATAN
566	ERNAWATI, SE	197106142007102001	Ahli Pertan	694046	PELAKSANAAN PRASARANA PERMUKIMAN PROVINSI KALIMANTAN TENGAH	145	KEMENTERIAN PEKERJAAN UMUM
567	I MADE KATOS	197611052002121004	Ahli Pertan	007495	KEJAKSAAN NEGERI PALANGKARAYA	006	KEJAKSAAN REPUBLIK
568	SUPIAN NOOR, S.H.	197107121991031001	Ahli Pertan	692118	LEMBAGA PEMBINAAN KHUSUS ANAK KELAS II PALANGKARAYA	137	KEMENTERIAN IMIGRASI DAN PEMASYARAKATAN
569	Mustamir, S.Hut.	197412202007011004	Mahir	693570	BALAI PENGELOLAAN DAERAH ALIRAN SUNGAI KAHAYAN	143	KEMENTERIAN KEHUTANAN
570	RINA FITRIANITA, S.M.	197808302009012006	Terampil	667350	BADAN PUSAT STATISTIK KAB. GUNUNG MAS	054	BADAN PUSAT STATISTIK
044 SAMPIT							
571	SUCI NOVIARTI, SST	198711062010122001	Ahli Muda	428516	BADAN PUSAT STATISTIK KAB. KOTAWARINGIN TIMUR	054	BADAN PUSAT STATISTIK
572	RINI KUSRINI	198602202009122002	Mahir	415819	KANTOR KESEHATAN PELABUHAN KELAS III SAMPIT	024	KEMENTERIAN KESEHATAN
045 BANJARMASIN							
573	HENNY SUSILAWATY SE	197205162007012002	Ahli Muda	693911	PELAKSANAAN JALAN NASIONAL WILAYAH II PROVINSI KALSEL	145	KEMENTERIAN PEKERJAAN UMUM
574	SRI YULLIANA,SE	198107282008122001	Ahli Muda	631131	PELAKSANAAN PRASARANA PERMUKIMAN PROVINSI KALIMANTAN SELATAN	033	KEMENTERIAN PEKERJAAN UMUM DAN PERUMAHAN RAKYAT
575	Siska Anggraini,S.ST	198501302008012002	Ahli Muda	637180	BADAN PUSAT STATISTIK KOTA BANJAR BARU	054	BADAN PUSAT STATISTIK
576	MOCHAMAD GHUFRON, S.Sos. M.AP	196908151995031002	Ahli Muda	567584	BALAI PERIKANAN BUDIDAYA AIR TAWAR MANDIANGIN	032	KEMENTERIAN KELAUTAN DAN PERIKANAN
577	TERIYANI, SE, M.AK	198611142009122003	Ahli Muda	632310	POLITEKNIK KESEHATAN BANJARMASIN	024	KEMENTERIAN KESEHATAN

578	Rhoma Wijaya, S.H.I	197803122005011016	Ahli Muda	418842	KANWIL KEMENTERIAN AGAMA PROP. KALIMANTAN SELATAN	025	KEMENTERIAN AGAMA
579	Susilawati, SE	198211232009012005	Ahli Muda	418842	KANWIL KEMENTERIAN AGAMA PROP. KALIMANTAN SELATAN	025	KEMENTERIAN AGAMA
580	RACHMIYATI, SE	197506132005022001	Ahli Muda	649593	BALAI KARANTINA IKAN, PENGENDALIAN MUTU DAN KEAMANAN HASIL PERIKANAN BANJARMASIN	032	KEMENTERIAN KELAUTAN DAN PERIKANAN
581	MAIMUNAH, SE	198409112008122004	Ahli Muda	693381	UNIVERSITAS LAMBUNG MANGKURAT	139	KEMENTERIAN PENDIDIKAN TINGGI, SAINS, DAN TEKNOLOGI
582	DEISY ANDRIANI, S.ST	198202222004122001	Ahli Muda	428547	BADAN PUSAT STATISTIK KAB. BANJAR	054	BADAN PUSAT STATISTIK
583	MARDIANA	198605202009122001	Ahli Pertan	654141	BALAI MONITOR SPEKTRUM FREKUENSI RADIO KELAS II BANJARMASIN	059	KEMENTERIAN KOMUNIKASI DAN DIGITAL
584	INTAN WIJAYATI, S.E.	198409292011012017	Ahli Pertan	099197	PENGADILAN NEGERI BANJARMASIN	005	MAHKAMAH AGUNG
585	DEWI ARIANA,A.Md	198503042008052001	Mahir	099180	PENGADILAN TINGGI BANJARMASIN	005	MAHKAMAH AGUNG
586	DESRI ANY	197612011999032001	Mahir	450602	PERWAKILAN BPKP PROVINSI KALIMANTAN SELATAN	089	BADAN PENGAWASAN KEUANGAN DAN PEMBANGUNAN
587	INTAN SALINA KOHINOOR	198412312009042012	Terampil	099197	PENGADILAN NEGERI BANJARMASIN	005	MAHKAMAH AGUNG
588	RAJALI	198405192005021001	Terampil	567584	BALAI PERIKANAN BUDIDAYA AIR TAWAR MANDIANGIN	032	KEMENTERIAN KELAUTAN DAN PERIKANAN
589	Nahariyatul Mufidatul Izzah	199604162018122001	Terampil	528171	KANWIL DITJEN PERBENDAHARAAN PROVINSI KALIMANTAN SELATAN	015	KEMENTERIAN KEUANGAN
046 SAMARINDA							
590	Putut Lingganingsih, S.Farm, Apt	198206172015032001	Ahli Muda	433042	PERWAKILAN BADAN KEPENDUDUKAN DAN KELUARGA BERENCANA NASIONAL PROVINSI KALIMANTAN TIMUR	068	KEMENTERIAN KEPENDUDUKAN DAN PEMBANGUNAN KELUARGA / BADAN KEPENDUDUKAN DAN KELUARGA BERENCANA
591	Healthy Tiolida Purba, S.Kom	198911212015022002	Ahli Pertan	662656	PUSAT PELATIHAN DAN PENGEMBANGAN DAN KAJIAN DESENTRALISASI DAN OTONOMI DAERAH	086	LEMBAGA ADMINISTRASI NEGARA
592	GABRILLIANA SILVIA SANTI, S.E.	199111282014022004	Ahli Pertan	693716	BALAI PENEGAKAN HUKUM KEHUTANAN WILAYAH KALIMANTAN	143	KEMENTERIAN KEHUTANAN
593	Agus Kristanto,A.Md	198308252015021002	Terampil	432897	BALAI BESAR PENGAWAS OBAT DAN MAKANAN SAMARINDA	063	BADAN PENGAWAS OBAT DAN MAKANAN
594	EVI LUSIANA, S.Ak.	197909302006042002	Terampil	307140	UNIVERSITAS ISLAM NEGERI SULTAN AJI MUHAMMAD IDRIS SAMARINDA	025	KEMENTERIAN AGAMA
047 BALIKPAPAN							
595	Lilis Jumiliarni,SE	197506032005012007	Ahli Pertan	653727	KANTOR KEMENTERIAN AGAMA KABUPATEN PENAJAM PASER UTARA	025	KEMENTERIAN AGAMA
596	ITA SUSANTI, SE	197612282009122001	Ahli Pertan	160254	MAN IC PASER	025	KEMENTERIAN AGAMA
597	Siti Marfuah, S.E	197708202011012003	Ahli Pertan	653725	KANTOR KEMENTERIAN AGAMA KABUPATEN PENAJAM PASER UTARA	025	KEMENTERIAN AGAMA
598	SITI MUNTIANAH	197507162006042010	Terampil	574722	MADRASAH TSANAWIYAH NEGERI BALIKPAPAN TIMUR KOTA BALIKPAPAN.	025	KEMENTERIAN AGAMA
599	Wahidah	197805302005012008	Terampil	419184	KANTOR KEMENTERIAN AGAMA KOTA BALIKPAPAN	025	KEMENTERIAN AGAMA
048 TARAKAN							
600	Adamang Gaji	197507312005011005	Ahli Pertan	554031	MADRASAH TSANAWIYAH NEGERI TARAKAN KOTA TARAKAN	025	KEMENTERIAN AGAMA
049 MANADO							
601	NINA SUDARWATI, SE	198409142008012010	Ahli Muda	691624	BALAI PERHUTANAN SOSIAL MANADO	143	KEMENTERIAN KEHUTANAN

602	FRENDY FELIX MAILOOR, SE	198502072008011002	Ahli Muda	419229	KANWIL KEMENTERIAN AGAMA PROP. SULAWESI UTARA	025	KEMENTERIAN AGAMA
603	JUMADI SANDIMUN	198304072006041005	Ahli Muda	099329	PENGADILAN NEGERI MANADO	005	MAHKAMAH AGUNG
604	Steli Ineke Watung,SE,M.Si	197501192006042006	Ahli Muda	419229	KANWIL KEMENTERIAN AGAMA PROP. SULAWESI UTARA	025	KEMENTERIAN AGAMA
605	ROSALIE M. MONTONG, SE	197706282009122001	Ahli Muda	099312	PENGADILAN TINGGI MANADO	005	MAHKAMAH AGUNG
606	Dr. LAILY NURHAYATI, S.E., M.Si.	197302122011012002	Ahli Muda	426251	INSTITUT AGAMA ISLAM NEGERI (IAIN) MANADO	025	KEMENTERIAN AGAMA
607	FATRISYE PANDENSOLANG, S.Kom	198411172006042007	Ahli Muda	682672	BADAN NARKOTIKA NASIONAL PROVINSI SULAWESI UTARA	066	BADAN NARKOTIKA NASIONAL
608	Rinto Youbel Gemmy Moniyung	198406112007081001	Ahli Muda	450825	BPK PERWAKILAN PROVINSI SULAWESI UTARA	004	BADAN PEMERIKSA KEUANGAN
609	SRI IKA NOVITA MANANGIN, S.E.	198611012018012001	Ahli Pertanian	634022	BALAI PENERAPAN MODERNISASI PERTANIAN SULAWESI UTARA	018	KEMENTERIAN PERTANIAN
610	ARNOLD MARULI,SKM	198911192014021002	Ahli Pertanian	018445	PERWAKILAN BADAN KEPENDUDUKAN DAN KELUARGA BERENCANA NASIONAL PROVINSI SULAWESI UTARA	068	KEMENTERIAN KEPENDUDUKAN DAN PEMBANGUNAN KELUARGA / BADAN KEPENDUDUKAN DAN KELUARGA BERENCANA
611	Ali Kurniawan A. Suratinoyo	199001292015021002	Ahli Pertanian	450825	BPK RI PERWAKILAN PROVINSI SULAWESI UTARA	004	BADAN PEMERIKSA KEUANGAN
612	MAYA SALINDEHO, SE	197903222009112001	Ahli Pertanian	694292	BALAI WILAYAH SUNGAI SULAWESI I	145	KEMENTERIAN PEKERJAAN UMUM
613	MEISKE SIBY	197705152003122003	Mahir	567631	BALAI KARANTINA IKAN, PENGENDALIAN MUTU DAN KEAMANAN HASIL PERIKANAN MANADO	032	KEMENTERIAN KELAUTAN DAN PERIKANAN
614	SELVIE ELISABETH JANIS	197009182007012026	Terampil	538815	RUMAH SAKIT UMUM PUSAT PROF.DR.R.D. KANDOU MANADO	024	KEMENTERIAN KESEHATAN
615	FEBI YUNI SIMATUPANG, A.MD	199506192018012003	Terampil	682672	BADAN NARKOTIKA NASIONAL PROVINSI SULAWESI UTARA	066	BADAN NARKOTIKA NASIONAL
616	CHARLY JOHAN TOMPUNU	198306102006041010	Terampil	416139	KANTOR KESEHATAN PELABUHAN KELAS II MANADO	024	KEMENTERIAN KESEHATAN
050 GORONTALO							
617	FANDY LAHAY, SE	198509212011011015	Ahli Muda	402690	PENGADILAN AGAMA LIMBOTO	005	MAHKAMAH AGUNG
618	NAJMAWATI PETTA SOLONG, SE.,M.PD.I	197501012009012008	Ahli Muda	426267	IAIN GORONTALO	025	KEMENTERIAN AGAMA
619	Dr. H. MOHAMAD DOCMI LACHMUDIN, S.Pd., M.Pd	196808081998031001	Ahli Muda	648648	KANWIL KEMENTERIAN AGAMA GORONTALO	025	KEMENTERIAN AGAMA
620	SLAMET UTIARAHMAN	197506102007011022	Ahli Pertanian	693814	Balai Pelaksanaan Jalan Nasional Gorontalo	145	KEMENTERIAN PEKERJAAN UMUM
621	YUSUF UMAR S.Sos.I	197803232005011003	Ahli Pertanian	419297	MADRASAH ALIYAH NEGERI 1 KOTA GORONTALO	025	KEMENTERIAN AGAMA
622	MUNASRI MULIYA KATILI, S.HI	198902102011012005	Ahli Pertanian	653732	KANTOR KEMENTERIAN AGAMA KABUPATEN BONE BALANGO	025	KEMENTERIAN AGAMA
623	SRI DEWI TAMRIN RAHIM, SE	198212162009122002	Ahli Pertanian	648648	KANWIL KEMENTERIAN AGAMA GORONTALO	025	KEMENTERIAN AGAMA
624	ZULAEHA	198310042001122002	Terampil	426267	IAIN GORONTALO	025	KEMENTERIAN AGAMA
625	SYAEFUL ROHMAN, A.Md.	199208022018011001	Terampil	689270	PERWAKILAN BPKP PROVINSI GORONTALO	089	BADAN PENGAWASAN
051 PALU							
626	SYACHRUDDIN,SE.M.Ak	197805062006041011	Ahli Muda	690795	BALAI LABORATORIUM KESEHATAN MASYARAKAT DONGGALA	024	KEMENTERIAN KESEHATAN
627	ASMULYANTO ASRI, SE, MM	198104092005011002	Ahli Muda	677522	UNIVERSITAS TADULAKO	023	KEMENTERIAN PENDIDIKAN,
628	MUNIFA. M, SE	198204102011012012	Ahli Pertanian	307267	INSTITUT AGAMA ISLAM NEGERI PALU	025	KEMENTERIAN AGAMA
629	SARWONO, S.FII.I	198308012009121005	Ahli Pertanian	420051	MADRASAH TSANAWIYAH NEGERI 4 PARIGI MOUTONG	025	KEMENTERIAN AGAMA

630	Kartika Septiana, S.E.I.	198909132015022001	Ahli Pertan	420158	BALAI PELAKSANA PENYEDIAAN PERUMAHAN SULAWESI II	033	KEMENTERIAN PEKERJAAN UMUM DAN PERUMAHAN RAKYAT
631	ALIMUDIN A. ISMAIL, S.Sy	198010192005011006	Mahir	614905	KANTOR KEMENTERIAN AGAMA KOTA PALU	025	KEMENTERIAN AGAMA
632	RYAN RUDINI, A.Md	198303052009041003	Mahir	477202	PENGADILAN NEGERI DONGGALA	005	MAHKAMAH AGUNG
633	MUSRI TADE	198307132007101001	Terampil	693535	BALAI PENGELOLAAN HUTAN LESTARI WILAYAH XII PALU	143	KEMENTERIAN KEHUTANAN
634	AMBAR PUSPITASARI	199504212018012004	Terampil	613807	KANWIL DJEN PERBENDAHARAAN PROVINSI SULAWESI TENGAH	015	KEMENTERIAN KEUANGAN
052 POSO							
635	Oktovianus, S. Hut	198210222000121001	Ahli Muda	574323	BALAI TAMAN NASIONAL KEPULAUAN TOGEAN	029	KEMENTERIAN LINGKUNGAN
636	Nurhayati Kasim	197210062009102001	Mahir	419348	KANTOR KEMENTERIAN AGAMA KAB. POSO	025	KEMENTERIAN AGAMA
054 MAKASSAR I							
637	YENNI YULIANI, S.Kom	198206032003122001	Ahli Muda	247403	BALAI BESAR INDUSTRI HASIL PERKEBUNAN MAKASSAR	019	KEMENTERIAN PERINDUSTRIAN
638	MUSTAR JAYA, S. Pd., M.M	197904022009101001	Ahli Muda	659398	KPU KOTA MAKASSAR	076	KOMISI PEMILIHAN UMUM
639	WIWID AMBARWATI, SE., M.Si.	199109032015032004	Ahli Muda	686459	SEKRETARIAT BAWASLU PROVINSI SULAWESI SELATAN	115	BADAN PENGAWASAN PEMILIHAN UMUM
640	WAHYUNI. A, ST, M.T.	198107042009122001	Ahli Muda	694429	BALAI PENGEMBANGAN KOMPETENSI PEKERJAAN UMUM DAN PERUMAHAN RAKYAT WILAYAH VIII MAKASSAR	145	KEMENTERIAN PEKERJAAN UMUM
641	KARTINA MOHD. ARIFIN, S.SOS	197008281997032001	Ahli Muda	693517	PUSAT PENGENDALIAN LINGKUNGAN HIDUP WILAYAH SULAWESI DAN MALUKU	144	KEMENTERIAN LINGKUNGAN HIDUP / BADAN PENGENDALIAN
642	ASMILAH ABDULLAH	197611272008012013	Ahli Muda	693386	UNIVERSITAS NEGERI MAKASSAR	139	KEMENTERIAN PENDIDIKAN
643	SABARUDIN, S.Pt	197610032011011001	Ahli Pertan	239661	BALAI BESAR PELATIHAN PERTANIAN BATANG KALUKU, SULAWESI SELATAN	018	KEMENTERIAN PERTANIAN
644	YANTY, S.KOM	197901292008122001	Ahli Pertan	437240	STASIUN METEOROLOGI HASANUDDIN - MAKASSAR	075	BADAN METEOROLOGI, KLIMATOLOGI DAN GEOFISIKA
645	Suharliati Nelsy Husain	197809172010122001	Ahli Pertan	447770	BALAI STANDARDISASI METROLOGI LEGAL IV	090	KEMENTERIAN PERDAGANGAN
646	Nurwira, SH	198007192011012008	Ahli Pertan	447017	BALAI PENGAWASAN TERTIB NIAGA MAKASSAR	090	KEMENTERIAN PERDAGANGAN
647	HASTIANI, S.Sos	197805262008122001	Ahli Pertan	694018	BALAI PRASARANA PERMUKIMAN WILAYAH SULAWESI SELATAN	145	KEMENTERIAN PEKERJAAN UMUM
648	MURNIATI. SE. MM	197309162003122002	Ahli Pertan	694299	BALAI BESAR WILAYAH SUNGAI POMPENGAN-JENEBERANG	145	KEMENTERIAN PEKERJAAN UMUM
649	DIAN PURWANTININGSIH, A.Md.	198611112009012006	Mahir	693723	BALAI PENGENDALIAN KEBAKARAN HUTAN WILAYAH SULAWESI	143	KEMENTERIAN KEHUTANAN
650	Rahmiyah, A.Md	198509132009012006	Mahir	693625	BALAI TAMAN NASIONAL BANTIMURUNG BULUSARAUNG	143	KEMENTERIAN KEHUTANAN
651	Nurul Fitra, A.Md	198508302009012004	Mahir	693625	BALAI TAMAN NASIONAL BANTIMURUNG BULUSARAUNG	143	KEMENTERIAN KEHUTANAN
652	YUSNITA KADIR, Amd.Kom.	198312062010122006	Mahir	654535	KPU PROVINSI SULAWESI SELATAN	076	KOMISI PEMILIHAN UMUM
653	MUSDALIPAH, A.Md	198410102008032004	Mahir	247403	BALAI BESAR INDUSTRI HASIL PERKEBUNAN MAKASSAR	019	KEMENTERIAN PERINDUSTRIAN
654	BUYA RAHMAN RAGADEWE, A.Md.	198105052008011001	Mahir	693659	BALAI PEMANTAPAN KAWASAN HUTAN WILAYAH VII MAKASSAR	143	KEMENTERIAN KEHUTANAN
655	KHUMAERAH	198607212010122004	Mahir	465672	KANTOR OTORITAS BANDAR UDARA WILAYAH V	022	KEMENTERIAN PERHUBUNGAN
656	EDWARD	198912122015031003	Terampil	414468	KANTOR PENCARIAN DAN PERTOLONGAN MAKASSAR	107	BADAN SAR NASIONAL
055 WATAMPONE							

657	MUHAMMAD NURMAN MANCONG, S.KOM	197312032000121001	Ahli Muda	419530	KANTOR KEMENTERIAN AGAMA KAB. WAJO	025	KEMENTERIAN AGAMA
658	MAFTUKHAH MUSTAFA, S.Kom.	198603242011012014	Ahli Muda	307509	PENGADILAN AGAMA WATAMPONE	005	MAHKAMAH AGUNG
659	NURHIDAYAH, S.Ag.,M.H.	197807052002122001	Ahli Muda	307509	PENGADILAN AGAMA WATAMPONE	005	MAHKAMAH AGUNG
660	MUHAMMAD SYATIR, SE.	197807182009011014	Ahli Muda	307335	STAIN WATAMPONE	025	KEMENTERIAN AGAMA
661	MUH. IQBAL BAHRUN, A. Md. Kb. N.	199601212018011005	Terampil	528420	KANTOR PELAYANAN PERBENDAHARAAN NEGARA WATAMPONE	015	KEMENTERIAN KEUANGAN
056 BANTAENG							
662	NIRMALA KUSUMA, S.E.	198110182011012006	Ahli Muda	419442	KANTOR KEMENTERIAN AGAMA KAB. JENEPONTO	025	KEMENTERIAN AGAMA
663	AMBO RAPPE, S.Hi	198309162009101001	Mahir	309620	MADRASAH ALIYAH NEGERI TANETE BULUKUMBA KAB. BULUKUMBA	025	KEMENTERIAN AGAMA
664	KHAIRIL IKBAL	197911262007101001	Mahir	419561	KANTOR KEMENTERIAN AGAMA KAB. BULUKUMBA	025	KEMENTERIAN AGAMA
665	SITTI HADIJAH, SE	197907082011012005	Mahir	419561	KANTOR KEMENTERIAN AGAMA KAB. BULUKUMBA	025	KEMENTERIAN AGAMA
057 PARE-PARE							
666	RUSLI, SE	197808192005011005	Ahli Pertan	309637	MADRASAH TSANAWIYAH NEGERI 1 KOTA PARE PARE	025	KEMENTERIAN AGAMA
667	RUSMIN RINATA, ST	198105062014111002	Mahir	419621	KANTOR KEMENTERIAN AGAMA KOTA PARE PARE	025	KEMENTERIAN AGAMA
668	H. ASKIN THAMRIN	196807042003121001	Mahir	419621	KANTOR KEMENTERIAN AGAMA KOTA PARE PARE	025	KEMENTERIAN AGAMA
669	ROSMIATI WATTIHELWU	197903231998022001	Mahir	419621	KANTOR KEMENTERIAN AGAMA KOTA PARE PARE	025	KEMENTERIAN AGAMA
670	Nur Hasnah	198311242003122001	Mahir	528387	KANTOR PELAYANAN PERBENDAHARAAN NEGARA PARE PARE	015	KEMENTERIAN KEUANGAN
058 PALOPO							
671	FAHIRA HERAWATI, SE	197604062009012007	Ahli Muda	307403	IAIN PALOPO	025	KEMENTERIAN AGAMA
672	YUPITASARI SAEFUL, S.H.	199107312018012001	Ahli Pertan	662710	KANTOR PERTANAHAN KOTA PALOPO	056	KEMENTERIAN AGRARIA DAN
673	SUHARSIH	198505252014102003	Mahir	307403	IAIN PALOPO	025	KEMENTERIAN AGAMA
059 MAJENE							
674	HERAWATY, S.Si., M.M	198404082006042002	Ahli Muda	667414	BADAN PUSAT STATISTIK KAB. MAMASA	054	BADAN PUSAT STATISTIK
675	PUJI WIDYANTO,S.E	198605122009021003	Ahli Pertan	429043	BADAN PUSAT STATISTIK KAB. MAJENE	054	BADAN PUSAT STATISTIK
676	SARTINI RUSLI, S.SOS.	199507272019032005	Ahli Pertan	431937	KANTOR PERTANAHAN KAB. MAJENE	056	KEMENTERIAN AGRARIA DAN
060 KENDARI							
677	RUSMAN, SE	198310132011011011	Ahli Muda	419700	KANWIL KEMENTERIAN AGAMA PROP. SULAWESI TENGGARA	025	KEMENTERIAN AGAMA
678	AKHMAD ALWI, SKM	197202152006041007	Ahli Muda	682701	BADAN NARKOTIKA NASIONAL PROVINSI SULAWESI TENGGARA	066	BADAN NARKOTIKA NASIONAL
679	ANDRIANY, S.Sos.,M.Si	197702062001122002	Ahli Muda	693377	UNIVERSITAS HALU OLEO	139	KEMENTERIAN PENDIDIKAN
680	ISWAN SUBAIR, SE.	197104202003121002	Ahli Muda	693377	UNIVERSITAS HALU OLEO	139	KEMENTERIAN PENDIDIKAN
681	LA ODE TAFZILAN, SE.	198005022008121002	Ahli Muda	693377	UNIVERSITAS HALU OLEO	139	KEMENTERIAN PENDIDIKAN
682	RITA SALU, A.MD.KOM	197902272011012005	Mahir	682701	BADAN NARKOTIKA NASIONAL PROVINSI SULAWESI TENGGARA	066	BADAN NARKOTIKA NASIONAL
683	YONO PRATAMA SULTRA, S.H.	198611072007031001	Mahir	692579	RUTAN KELAS II B UNAHA	137	KEMENTERIAN IMIGRASI DAN
061 AMBON							
684	FRANS V.A SIKTEUBUN. SE	198112032006041002	Ahli Muda	693388	UNIVERSITAS PATTIMURA	139	KEMENTERIAN PENDIDIKAN
685	NURHASNA SANGADJI	198203032009012005	Mahir	567720	BALAI PERIKANAN BUDIDAYA LAUT AMBON	032	KEMENTERIAN KELAUTAN DAN
686	Irjan Renwarin	197806262006041021	Mahir	427618	SEKOLAH USAHA PERIKANAN MENENGAH WAEHERU	032	KEMENTERIAN KELAUTAN DAN PERIKANAN

687	SHINTA NURFADHILLAH, S.IP	198108192014112001	Mahir	419793	KANTOR KEMENTERIAN AGAMA KOTA AMBON	025	KEMENTERIAN AGAMA
688	SELVISINA TALAPESSY	197509101997032002	Mahir	690793	BALAI LABORATORIUM KESEHATAN MASYARAKAT AMBON	024	KEMENTERIAN KESEHATAN
689	Guntama Yusuf	198701282007011002	Terampil	427618	SEKOLAH USAHA PERIKANAN MENENGAH WAEHERU	032	KEMENTERIAN KELAUTAN DAN PERIKANAN
690	MARTHA AGUSTINA RUMAKETTY	198304192005022001	Terampil	437343	STASIUN METEOROLOGI PATTIMURA	075	BADAN METEOROLOGI, KLIMATOLOGI DAN GEOFISIKA
062 TERNATE							
691	BARMAWI HASBULLAH, S.Pi	198302242006041007	Ahli Muda	427661	PELABUHAN PERIKANAN NUSANTARA TERNATE	032	KEMENTERIAN KELAUTAN DAN PERIKANAN
692	M.ISRA ARLMAL FAYAUPON, SKM., M.Si	198703272009121001	Ahli Muda	449962	KANTOR KESEHATAN PELABUHAN KELAS II TERNATE	024	KEMENTERIAN KESEHATAN
693	RASMALA HI. MALIK, SE	197409162000032002	Ahli Muda	631184	BALAI PELAKSANA PEMILIHAN JASA KONSTRUKSI WILAYAH MALUKU UTARA	033	KEMENTERIAN PEKERJAAN UMUM DAN PERUMAHAN RAKYAT
694	Lisa Humairah, S.Pi.,MSA	197811012006042001	Ahli Muda	693394	UNIVERSITAS KHAIRUN	139	KEMENTERIAN PENDIDIKAN
695	AISA A. BAJISER	198505062008012010	Mahir	449962	KANTOR KESEHATAN PELABUHAN KELAS III TERNATE	024	KEMENTERIAN KESEHATAN
696	BAHRI FATMONA, S. Pdl	198008042005011004	Mahir	664100	KANTOR KEMENTERIAN AGAMA KAB. KEPULAUAN SULA	025	KEMENTERIAN AGAMA
063 JAYAPURA							
697	Elisabeth, S.Si., Apt	198012202006042005	Ahli Muda	432985	BALAI BESAR PENGAWAS OBAT DAN MAKANAN JAYAPURA	063	BADAN PENGAWAS OBAT DAN MAKANAN
698	DETI, S.Sos	196902191990032002	Ahli Muda	677571	UNIVERSITAS CENDRAWASIH	023	KEMENTERIAN PENDIDIKAN,
699	SETTY SABAN, SE	197809132014122002	Mahir	626380	POLITEKNIK KESEHATAN JAYAPURA PROPINSI PAPUA	024	KEMENTERIAN KESEHATAN
064 BIAK							
700	ALEXANDER AJI SUSENO WAKUM, SE	199305032015041001	Ahli Pertan	400567	PUSAT PENGELOLAAN EKOREGION DI PAPUA	029	KEMENTERIAN LINGKUNGAN HIDUP DAN KEHUTANAN
065 MANOKWARI							
701	RUMTHE YULDA DEDY, S. Kom	197409182009012001	Ahli Muda	568551	KANWIL KEMENTERIAN AGAMA PROVINSI PAPUA BARAT	025	KEMENTERIAN AGAMA
702	MOHAMMAD SYUKURIN,S.Kom	198102092008011005	Ahli Muda	568557	KANWIL KEMENTERIAN AGAMA PROVINSI PAPUA BARAT	025	KEMENTERIAN AGAMA
703	THEODORUS OYANG HAYON,S.Fil	198006032008011016	Ahli Pertan	423351	KANTOR KEMENTERIAN AGAMA KAB. MANOKWARI	025	KEMENTERIAN AGAMA
704	DORBEN SENOK TEKEN, SE	198010022011011004	Ahli Pertan	690897	Balai Karantina Hewan, Ikan dan Tumbuhan Papua Barat	127	BADAN KARANTINA INDONESIA
705	DAVID SILALAH, SH.	197206262005021001	Ahli Pertan	694021	BALAI PRASARANA PERMUKIMAN WILAYAH PAPUA BARAT	145	KEMENTERIAN PEKERJAAN UMUM
066 SORONG							
706	MARIA CORRY DOLFINA WATTIMENA	198609272007122001	Ahli Pertan	414556	KANTOR SAR SORONG	107	BADAN SAR NASIONAL
070 LUBUK LINGGAU							
707	SULINDA, SE	198309052011012007	Ahli Pertan	418522	KANTOR KEMENTERIAN AGAMA KAB. MUSI RAWAS	025	KEMENTERIAN AGAMA
708	RINTO EKO INDRIYANTO, SE	197611272007011002	Mahir	418311	BADAN NARKOTIKA NASIONAL KABUPATEN MUSI RAWAS	066	BADAN NARKOTIKA NASIONAL
709	MUSLIMIN, S.E.I	197504112005011004	Mahir	418522	KANTOR KEMENTERIAN AGAMA KAB. MUSI RAWAS	025	KEMENTERIAN AGAMA
710	ADJIE ARIA PUTRA, A. Md. Kb. N.	199701252018011003	Terampil	527961	KANTOR PELAYANAN PERBENDAHARAAN NEGARA LUBUK LINGGAU	015	KEMENTERIAN KEUANGAN

071 BIMA							
711	ATIYULIARTI, SE	198307202010032001	Ahli Muda	667282	BADAN PUSAT STATISTIK KOTA BIMA	054	BADAN PUSAT STATISTIK
712	M.Fadil, SE.	197801162005011004	Ahli Pertan	423121	MADRASAH TSANAWIYAH NEGERI 2 BIMA KOTA BIMA	025	KEMENTERIAN AGAMA
072 PEKALONGAN							
713	AYATULLAH SADALI, S.SOS	198006092006041003	Ahli Muda	423620	IAIN PEKALONGAN	025	KEMENTERIAN AGAMA
714	SRI WINARSIH, S.Si, M.Ec.Dev.	197404251996122001	Ahli Muda	018932	BADAN PUSAT STATISTIK KAB. BATANG	054	BADAN PUSAT STATISTIK
715	NOVIANA MAULIDA, SE	198611242009012006	Ahli Pertan	423620	IAIN PEKALONGAN	025	KEMENTERIAN AGAMA
716	CAHYA RINI	197602031998032001	Ahli Pertan	018932	BADAN PUSAT STATISTIK KAB. BATANG	054	BADAN PUSAT STATISTIK
717	USWATUN CHASANA, AMd	199105142015032005	Terampil	430131	KANTOR PERTANAHAN KAB. PEKALONGAN	056	KEMENTERIAN AGRARIA DAN
073 BOJONEGORO							
718	ALFI DWI SUKMAWAN, S.Kom	198607092009121004	Ahli Muda	098125	PENGADILAN NEGERI BOJONEGORO	005	MAHKAMAH AGUNG
719	IDA FITRIAH AGUSTINI, S.Pi.	198008172005022001	Mahir	427692	PELABUHAN PERIKANAN NUSANTARA BRONDONG	032	KEMENTERIAN KELAUTAN DAN PERIKANAN
720	SETYANINGSIH, S.Pi.	197802082006042008	Mahir	427692	PELABUHAN PERIKANAN NUSANTARA BRONDONG	032	KEMENTERIAN KELAUTAN DAN PERIKANAN
721	DANANG SUMARDONO	199201192012101002	Terampil	410914	KANTOR PENGAWASAN DAN PELAYANAN BC BOJONEGORO	015	KEMENTERIAN KEUANGAN
074 TAPAKTUAN							
722	SULAEMAN AR, S.Pd.I, M.H.	197912032007101002	Ahli Muda	622550	KANTOR KEMENTERIAN AGAMA KABUPATEN ACEH SINGKIL	025	KEMENTERIAN AGAMA
723	MULYADI, ZA, SE	197403271999051001	Ahli Muda	653640	KANTOR KEMENTERIAN AGAMA KABUPATEN ACEH BARAT DAYA	025	KEMENTERIAN AGAMA
724	ASRARUDDIN, SE	197204172006041003	Ahli Muda	298927	KANTOR KEMENTERIAN AGAMA KAB. ACEH SELATAN	025	KEMENTERIAN AGAMA
725	RUSNAIDI, S.HI	197812042002121002	Ahli Pertan	299216	KANTOR KEMENTERIAN AGAMA KAB. ACEH SELATAN	025	KEMENTERIAN AGAMA
075 RANTAU PRAPAT							
726	PUSTAHA TUNAS JAYA SIRAIT, SH	198510172009121001	Mahir	006341	KEJAKSAAN NEGERI LABUHAN BATU	006	KEJAKSAAN REPUBLIK INDONESIA
727	ZULHAM EFENDI SITORUS	198609152007031001	Mahir	692266	LAPAS KELAS II A RANTAU PRAPAT	137	KEMENTERIAN IMIGRASI DAN
728	MEIKA RAMADHAN NASUTION	198805082007031002	Mahir	692266	LAPAS KELAS II A RANTAU PRAPAT	137	KEMENTERIAN IMIGRASI DAN
076 TANJUNG BALAI ASAHAN							
729	RUDI ARITONANG, S.Kom., M.M	198111032009011010	Ahli Pertan	681731	KANTOR KEMENTERIAN AGAMA KABUPATEN BATU BARA	025	KEMENTERIAN AGAMA
077 SIJUNJUNG							
730	RIKO OKTRIA, S.H	198410122006041001	Ahli Pertan	400461	PENGADILAN NEGERI MUARO	005	MAHKAMAH AGUNG
081 KOTABARU							
731	NUR ZILA	198906152015032004	Terampil	690803	LOKA LABORATORIUM KESEHATAN MASYARAKAT TANAH BUMBU	024	KEMENTERIAN KESEHATAN
084 TUAL							
732	DESSYANA ELSCO HAURISSA, S.Pi	197712182002122001	Ahli Muda	622475	PELABUHAN PERIKANAN NUSANTARA TUAL	032	KEMENTERIAN KELAUTAN DAN PERIKANAN
086 KARAWANG							
733	H. JAENUDIN, S.Ag	197803282005011004	Ahli Muda	416635	KANTOR KEMENTERIAN AGAMA KAB. KARAWANG	025	KEMENTERIAN AGAMA
734	Enen Nurjanah, S.E.	197502112002122002	Ahli Pertan	403837	POLITEKNIK KELAUTAN DAN PERIKANAN KARAWANG	032	KEMENTERIAN KELAUTAN DAN PERIKANAN
735	Ibnu Faturohman, S.St.Pi	198610072014031001	Mahir	445393	BALAI LAYANAN USAHA PRODUKSI PERIKANAN BUDIDAYA (BLUPPB) KARAWANG	032	KEMENTERIAN KELAUTAN DAN PERIKANAN

088 JAKARTA III							
736	Hatriana Citra Cemerlang,SE	198112242009122006	Ahli Muda	693187	BIRO KEUANGAN DAN BARANG MILIK NEGARA	138	KEMENTERIAN PENDIDIKAN
737	TAOPIQ	197703112000031002	Ahli Muda	693187	BIRO KEUANGAN DAN BARANG MILIK NEGARA	138	KEMENTERIAN PENDIDIKAN
738	DONY TRIYANTO,SE	197904162008121001	Ahli Muda	681595	SEKRETARIAT UTAMA	066	BADAN NARKOTIKA NASIONAL
739	Tejo Danu Saputro, S.Pd	198512182009121001	Ahli Muda	694826	BIDANG PELAYANAN KEPEMUDAAN KEMENPORA	092	KEMENTERIAN PEMUDA DAN OLAH RAGA
740	ANDI TENRI S P, S.IP	198603312010122001	Ahli Muda	418139	BIDANG PEMBUDAYAAN OLAHRAGA KEMENPORA	092	KEMENTERIAN PEMUDA DAN OLAH RAGA
741	DANU ALSAHERI CANIAGO, SE	198807012015041002	Ahli Partan	693318	SEKRETARIAT JENDERAL	139	KEMENTERIAN PENDIDIKAN
742	Lilis Devianti,A.Md.	198305092005012002	Ahli Partan	693186	BIRO PERENCANAAN	138	KEMENTERIAN PENDIDIKAN
743	Dewi Wulandari, S.E.	198404092015042001	Mahir	419008	PUSAT PEMBINAAN	023	KEMENTERIAN PENDIDIKAN,
744	EKA DESI LESTARI,A.Md	198812022010122001	Mahir	017220	BADAN KEPEGAWAIAN NEGARA KANTOR PUSAT JAKARTA	088	BADAN KEPEGAWAIAN NEGARA
745	LARA TRIGI ADVIN, A.Md	199108192015032005	Terampil	017220	BADAN KEPEGAWAIAN NEGARA KANTOR PUSAT JAKARTA	088	BADAN KEPEGAWAIAN NEGARA
746	THOMAS GARIN BAGASKARA, A.Md.Ak, S.Ak	199509222018011002	Terampil	681621	DEPUTI BIDANG PEMBERDAYAAN MASYARAKAT	066	BADAN NARKOTIKA NASIONAL
747	BAKHTIAR ISWINDIARTO,A.Md	199005102015021003	Terampil	681595	SEKRETARIAT UTAMA	066	BADAN NARKOTIKA NASIONAL
089 LHOKSEUMAWE							
748	FITRIZA ARDHI	199204062012101001	Terampil	410920	KANTOR PENGAWASAN DAN PELAYANAN BC LHOK SEUMAWE	015	KEMENTERIAN KEUANGAN
749	YENNI	197706092009102001	Terampil	635354	KANTOR KEMENTERIAN AGAMA KABUPATEN BIEREUEN	025	KEMENTERIAN AGAMA
750	ERAWATI	197901202009102002	Terampil	298622	MADRASAH TSANAWIYAH NEGERI MATANG GLUMPANG DUA KAB. BIREUEN	025	KEMENTERIAN AGAMA
090 SOLOK							
751	ARSAL, SE	197504062005011011	Ahli Muda	299563	KANTOR KEMENTERIAN AGAMA KAB. SOLOK	025	KEMENTERIAN AGAMA
752	M. ADITYA ASLAM	199612262018121001	Terampil	527819	KANTOR PELAYANAN PERBENDAHARAAN NEGARA SOLOK	015	KEMENTERIAN KEUANGAN
091 LUBUK SIKAPING							
753	TAUFIK IKHSAN KUDUS	198711202007031002	Ahli Partan	692687	LAPAS TERBUKA KELAS II B PASAMAN	137	KEMENTERIAN IMIGRASI DAN
094 KETAPANG							
754	PIPIN RESTIANI, SEI	198111022007012013	Ahli Partan	425055	MADRASAH TSANAWIYAH NEGERI KETAPANG KAB. KETAPANG	025	KEMENTERIAN AGAMA
755	Dwi Astuti, S.Sos	198210152006042025	Ahli Partan	553544	MADRASAH TSANAWIYAH NEGERI 2 KETAPANG KAB. KETAPANG	025	KEMENTERIAN AGAMA
756	MUZAKIR, S.A.P	197605272003121002	Terampil	418720	KANTOR KEMENTERIAN AGAMA KAB. KETAPANG	025	KEMENTERIAN AGAMA
095 BANDUNG II							
757	BENI MULYONO KADARISMAN, S.Kom	198102052009041009	Ahli Muda	531823	PENGADILAN TATA USAHA NEGARA BANDUNG	005	MAHKAMAH AGUNG
758	NY. ARY FARIDAH, S.SI	197611092006042005	Ahli Muda	097500	PENGADILAN TINGGI BANDUNG	005	MAHKAMAH AGUNG
759	FARAIDA HAKIM, SE, M.Ak.	198109162006042004	Ahli Muda	018597	BADAN PUSAT STATISTIK PROP. JAWA BARAT	054	BADAN PUSAT STATISTIK
760	MULYADIN, A.Md	197805282006041003	Ahli Muda	662635	POLITEKNIK STIA-LAN BANDUNG	086	LEMBAGA ADMINISTRASI NEGARA
761	Atep Sulaeman,S.ST.	197203111991021001	Ahli Muda	693802	BALAI BAHAN JALAN	145	KEMENTERIAN PEKERJAAN UMUM
762	PAGIN NUGRAHA, S.E.	198611262009021001	Ahli Partan	018597	BADAN PUSAT STATISTIK PROP. JAWA BARAT	054	BADAN PUSAT STATISTIK
763	Tini Rubiyani, S.Akun.	198609102009022006	Ahli Partan	018597	BADAN PUSAT STATISTIK PROP. JAWA BARAT	054	BADAN PUSAT STATISTIK
764	ANDREAS PRASETYO CAHYONO, SH	198111132002121002	Ahli Partan	683017	KEJAKSAAN NEGERI CIMAHI	006	KEJAKSAAN REPUBLIK INDONESIA
765	Ivone Diah Arriati, A.Md.	197408062009022002	Ahli Partan	662635	POLITEKNIK STIA-LAN BANDUNG	086	LEMBAGA ADMINISTRASI NEGARA

766	Heni Indriyanti, SE	197809272014102001	Ahli Pertan	694423	PUSAT PENGEMBANGAN KOMPETENSI SUMBER DAYA AIR, CIPTA KARYA DAN PRASARANA STRATEGIS	145	KEMENTERIAN PEKERJAAN UMUM
767	NUR FAIZIN, S.A.P	197109092008121002	Ahli Pertan	693811	BALAI BESAR PELAKSANAAN JALAN NASIONAL DKI JAKARTA - JAWA BARAT	145	KEMENTERIAN PEKERJAAN UMUM
768	ROSMIATI AHMAD SANDI, S.Pd.	197907302007102002	Mahir	650151	KANTOR KEMENTERIAN AGAMA KOTA CIMAH	025	KEMENTERIAN AGAMA
769	Ida Rahmawati, S.M	198703102009122003	Penyelia	432753	BALAI BESAR PENGAWAS OBAT DAN MAKANAN BANDUNG	063	BADAN PENGAWAS OBAT DAN MAKANAN
770	Tugirin	197506072002121002	Terampil	694425	BALAI PENGEMBANGAN KOMPETENSI PEKERJAAN UMUM DAN PERUMAHAN RAKYAT WILAYAH IV BANDUNG	145	KEMENTERIAN PEKERJAAN UMUM
096 GARUT							
771	HANY GERHANIATIE, S.AP	198610182009022004	Ahli Pertan	018729	BADAN PUSAT STATISTIK KAB. GARUT	054	BADAN PUSAT STATISTIK
097 PATI							
772	MURNI, SE	198804242008012001	Ahli Pertan	018960	BADAN PUSAT STATISTIK KAB. REMBANG	054	BADAN PUSAT STATISTIK
098 MOJOKERTO							
773	UMI NASIHAN	198010022009102001	Mahir	598550	MADRASAH TSANAWIYAH NEGERI SUMOBITO KAB. JOMBANG	025	KEMENTERIAN AGAMA
774	WAHYU AGUS SETIONO	199208052010121003	Terampil	005786	KEJAKSAAN NEGERI JOMBANG	006	KEJAKSAAN REPUBLIK
775	UNIK NUFIQO HIDAYATI, A.Md	197611172014112002	Terampil	424622	MADRASAH TSANAWIYAH NEGERI BAKALAN RAYUNG KAB. JOMBANG	025	KEMENTERIAN AGAMA
776	CIPTADI EKO SETYAWASONO, S.Kom	198701202006041004	Terampil	657799	KPU KABUPATEN MOJOKERTO	076	KOMISI PEMILIHAN UMUM
100 BANYUWANGI							
777	SULASTOMO, SE	197804162007011001	Mahir	604201	BALAI TAMAN NASIONAL ALAS PURWO	029	KEMENTERIAN LINGKUNGAN
101 SUMBAWA BESAR							
778	TAUFIKURRAHMAN	197204012007011026	Terampil	420000	KANTOR KEMENTERIAN AGAMA KAB. SUMBAWA	025	KEMENTERIAN AGAMA
779	GUFRAUDDIN	197506062005011002	Terampil	420000	KANTOR KEMENTERIAN AGAMA KAB. SUMBAWA	025	KEMENTERIAN AGAMA
780	NURUL UYUN	197809302007012012	Terampil	420070	MADRASAH TSANAWIYAH NEGERI 2 SUMBAWA BARAT	025	KEMENTERIAN AGAMA
781	Siti Rahun	197205282007012013	Terampil	603870	MADRASAH ALIYAH NEGERI 3 SUMBAWA KAB. SUMBAWA	025	KEMENTERIAN AGAMA
102 PANGKALAN BUN							
782	DENI NURMANSYAH, SE	198401012006041005	Ahli Muda	099134	PENGADILAN NEGERI PANGKALAN BUN	005	MAHKAMAH AGUNG
783	ERNA SUKOWATY. SE	198201212006042023	Ahli Pertan	418783	KANTOR KEMENTERIAN AGAMA KAB.KOTAWARINGIN BARAT	025	KEMENTERIAN AGAMA
784	Muhammad Rifai, S.S	198301272009011009	Ahli Pertan	574462	MADRASAH TSANAWIYAH NEGERI KUMAI KAB. KOTAWARINGIN BARAT.	025	KEMENTERIAN AGAMA
785	ITA SULISTIANI	197506252005012003	Mahir	576033	MADRASAH ALIYAH NEGERI PANGKALAN BUN KAB. KOTAWARINGIN BARAT	025	KEMENTERIAN AGAMA
103 BAU-BAU							
786	Andriati Amin, SE	198506102009012009	Ahli Muda	650105	KANTOR KEMENTERIAN AGAMA KOTA BAU-BAU	025	KEMENTERIAN AGAMA
787	La Ode Muhammad Amsil	197209152005021002	Ahli Pertan	429100	BADAN PUSAT STATISTIK KAB. BUTON	054	BADAN PUSAT STATISTIK
788	Jaliadi, SE	198404082011011008	Ahli Pertan	650105	KANTOR KEMENTERIAN AGAMA KOTA BAU-BAU	025	KEMENTERIAN AGAMA
789	WA ODE HASRIANA	197108141997032001	Mahir	289178	STASIUN METEOROLOGI BETO AMBARI - BAU BAU	075	BADAN METEOROLOGI, KLIMATOLOGI DAN GEOFISIKA
107 TANJUNG PANDAN							

790	SRI PRADOPO CATUR BUWONO	197804202000121003	Ahli Pertan	667261	BADAN PUSAT STATISTIK KAB. BELITUNG TIMUR	054	BADAN PUSAT STATISTIK
109 BATURAJA							
791	NURSEPTI YENI, A.Md	198909152011012004	Ahli Pertan	669055	KANTOR PERTANAHAN KAB. OGAN KOMERING ULU TIMUR PROV. SUMATRA SELATAN	056	KEMENTERIAN AGRARIA DAN TATA RUANG/BPN
792	TRISNAWATI, A. Md	198506082008122002	Mahir	007130	KEJAKSAAN NEGERI OGAN KOMERING ULU	006	KEJAKSAAN REPUBLIK INDONESIA
793	ANIS RIFAI, A. Md. Kb. N.	199611052018012002	Terampil	527975	KANTOR PELAYANAN PERBENDAHARAAN NEGARA BATURAJA	015	KEMENTERIAN KEUANGAN
110 BARABAI							
794	BUDI ARFIANTO, SE	198104042006041025	Ahli Muda	604950	MADRASAH TSANAWIYAH NEGERI SUNGAI RAYA KAB.HULU SUNGAI SELATAN	025	KEMENTERIAN AGAMA
111 RUTENG							
795	DONALD FRIN TAMPUBOLON	199104072019021001	Terampil	549572	STASIUN METEOROLOGI FRANS SALES LEGA	075	BADAN METEOROLOGI, KLIMATOLOGI DAN GEOFISIKA
112 TOBELO							
796	ASEP HERIAWAN, SE	197508172006041004	Ahli Pertan	664124	KANTOR KEMENTERIAN AGAMA KAB. HALMAHERA TIMUR	025	KEMENTERIAN AGAMA
797	NURMIWANTI SUPRAPTO, SE	198505252010122001	Ahli Pertan	650007	KEJAKSAAN NEGERI HALMAHERA TIMUR	006	KEJAKSAAN REPUBLIK
115 MAGELANG							
798	ALFITRI SURYANINGSIH, S.Si, MA.	197410051995122001	Ahli Muda	019035	BADAN PUSAT STATISTIK KAB. MAGELANG	054	BADAN PUSAT STATISTIK
799	Wahyu Pramudyarini Sukowati, S.Sos.	197903302008012009	Ahli Muda	690572	SENTRA "ANTASENA" DI MAGELANG	027	KEMENTERIAN SOSIAL
800	Nuning Kustanti, SE	198301232005012002	Ahli Muda	417275	KANTOR KEMENTERIAN AGAMA KAB. TEMANGGUNG	025	KEMENTERIAN AGAMA
801	TERA NOVITASARI,SE	198802182009122001	Ahli Muda	690792	BALAI LABORATORIUM KESEHATAN MASYARAKAT MAGELANG	024	KEMENTERIAN KESEHATAN
802	EKA YUNI LESTARI, SE	197606252007012002	Ahli Muda	417405	POLITEKNIK PEMBANGUNAN PERTANIAN (POLBANGTAN)YOGYAKARTA - MAGELANG KAMPUS MAGELANG	018	KEMENTERIAN PERTANIAN
803	ZUBAEDAH, SE	197701072007012025	Ahli Pertan	417250	MADRASAH TSANAWIYAH NEGERI GRABAG KAB. MAGELANG	025	KEMENTERIAN AGAMA
804	Nurul Addieningtyas, S.Ak	198704042009122002	Ahli Pertan	415542	RS JIWA PROF. DR. SOEROYO MAGELANG	024	KEMENTERIAN KESEHATAN
805	HEVI DWI SUSANTI. SE	198609182006042001	Ahli Pertan	019035	BADAN PUSAT STATISTIK KAB. MAGELANG	054	BADAN PUSAT STATISTIK
806	Herrie Kurnia Putra, S.Si	197401052005011004	Ahli Pertan	417275	KANTOR KEMENTERIAN AGAMA KAB. TEMANGGUNG	025	KEMENTERIAN AGAMA
807	BINTIYAH MASRUOH	197204132005012004	Terampil	424430	MADRASAH TSANAWIYAH NEGERI 1 MAGELANG KAB. MAGELANG	025	KEMENTERIAN AGAMA
808	SUGENG	197704042007011026	Terampil	690792	BALAI LABORATORIUM KESEHATAN MASYARAKAT MAGELANG	024	KEMENTERIAN KESEHATAN
118 TEGAL							
809	ROCHMAT, S.St.Pi	198101312008011006	Ahli Muda	237373	SEKOLAH USAHA PERIKANAN MENENGAH TEGAL	032	KEMENTERIAN KELAUTAN DAN PERIKANAN
810	RATNA SARI DEWI, S.ST, MM	197901042000122001	Ahli Muda	018885	BADAN PUSAT STATISTIK KAB. BREBES	054	BADAN PUSAT STATISTIK
811	MOCHAMAD NASUCHA, SE, MM	197312122002121008	Ahli Pertan	417099	KANTOR KEMENTERIAN AGAMA KAB. TEGAL	025	KEMENTERIAN AGAMA
812	Eka Umi Saroh Khayati, S.H, M.H	198704272006042002	Ahli Pertan	416955	KANTOR KEMENTERIAN AGAMA KOTA TEGAL	025	KEMENTERIAN AGAMA
813	MUHAMMAD RIZQON AGUSTA, SST, M.Ec.Dev.	198708312009121003	Ahli Pertan	018907	BADAN PUSAT STATISTIK KOTA TEGAL	054	BADAN PUSAT STATISTIK
814	LUZIANA WIJAYA TANJUNG,SST	198101122006022001	Ahli Pertan	018907	BADAN PUSAT STATISTIK KOTA TEGAL	054	BADAN PUSAT STATISTIK

119 SIDIKALANG							
815	MASLIM HALIM MAHA	198309152009011009	Ahli Muda	664172	KANTOR KEMENTERIAN AGAMA KAB. PAKPAK BARAT	025	KEMENTERIAN AGAMA
816	JALLY JUBAEDI BERUTU, SE	198010222006041002	Ahli Pertan	664166	KANTOR KEMENTERIAN AGAMA KAB. PAKPAK BARAT	025	KEMENTERIAN AGAMA
120 DUMAI							
817	GUSLI, S.IP	198308132009011005	Ahli Muda	635308	KANTOR KEMENTERIAN AGAMA KABUPATEN ROKAN HILIR	025	KEMENTERIAN AGAMA
818	KARMINA,S.Ag	197606262005012008	Ahli Pertan	420025	MADRASAH TSANAWIYAH NEGERI 3 ROKAN HILIR	025	KEMENTERIAN AGAMA
819	LUSIANA MANOTARI LUMBANTORUAN, A.Md	198504302009122005	Ahli Pertan	622000	KANTOR PERTANAHAN KOTA DUMAI	056	KEMENTERIAN AGRARIA DAN TATA RUANG/BPN
820	DEWI SETYANINGSIH	198802112014022003	Mahir	415752	KANTOR KESEHATAN PELABUHAN KELAS II DUMAI	024	KEMENTERIAN KESEHATAN
121 MANNA							
821	ARIANE SATRI ANDINA, SE	198607252009042003	Ahli Muda	401941	PENGADILAN AGAMA TAIS	005	MAHKAMAH AGUNG
822	Yulistri	197906102006042039	Ahli Pertan	663981	KANTOR KEMENTERIAN AGAMA KAB. SELUMA	025	KEMENTERIAN AGAMA
823	NURMAINI,SE	196807121998032002	Mahir	423441	KANTOR KEMENTERIAN AGAMA KAB. BENGKULU SELATAN	025	KEMENTERIAN AGAMA
122 TAKENGON							
824	Rianda Imanullah	199505212018011002	Terampil	527624	KANTOR PELAYANAN PERBENDAHARAAN NEGARA TAKENGON	015	KEMENTERIAN KEUANGAN
123 MEDAN II							
825	Tengku Aldian Dahlan, SH.,MH.	198407092008011003	Ahli Muda	108025	PENGADILAN NEGERI STABAT	005	MAHKAMAH AGUNG
826	EVA RISNA BARUS, SE	197405051998032001	Ahli Muda	426406	BALAI PELAYANAN PELINDUNGAN PEKERJA MIGRAN INDONESIA (BP3MI) SUMATERA UTARA	104	KEMENTERIAN PELINDUNGAN PEKERJA MIGRAN INDONESIA / BADAN PELINDUNGAN PEKERJA
827	Yulika Benny Mahadewi	198507042010052001	Ahli Muda	003051	BPK PERWAKILAN PROVINSI SUMATERA UTARA	004	BADAN PEMERIKSA KEUANGAN
828	LATIF SIRAIT, SH	196905131994031004	Ahli Muda	006287	KEJAKSAAN TINGGI SUMATERA UTARA	006	KEJAKSAAN REPUBLIK
829	Marisa Yanti Rumondang Sipahutar, S.Sos	198603272009012001	Ahli Muda	018381	PERWAKILAN BADAN KEPENDUDUKAN DAN KELUARGA BERENCANA NASIONAL PROVINSI SUMATERA UTARA	068	KEMENTERIAN KEPENDUDUKAN DAN PEMBANGUNAN KELUARGA / BADAN KEPENDUDUKAN DAN
830	Imron Safii Ginting, ST	197905141998031001	Ahli Muda	414392	KANTOR PENCARIAN DAN PERTOLONGAN MEDAN	107	BADAN SAR NASIONAL
831	IVONNE SILVIA PANE, SE	197212281998032003	Ahli Muda	700140	RRI MEDAN	116	LEMBAGA PENYIARAN PUBLIK
832	NANDA EVALIA MANURUNG, S.PD., M.I.KOM	198804282010122001	Ahli Pertan	426406	BALAI PELAYANAN PELINDUNGAN PEKERJA MIGRAN INDONESIA (BP3MI) SUMATERA UTARA	104	KEMENTERIAN PELINDUNGAN PEKERJA MIGRAN INDONESIA / BADAN PELINDUNGAN PEKERJA
833	Masda Susi Linar Limbong SE	198904082015022002	Ahli Pertan	693584	BALAI BESAR KONSERVASI SUMBER DAYA ALAM SUMATERA UTARA	143	KEMENTERIAN KEHUTANAN
834	HESTI TRIANA BR SEMBIRING, A.Md	198911242011012005	Ahli Pertan	526725	PENGADILAN TINGGI TATA USAHA NEGARAMEDAN	005	MAHKAMAH AGUNG
835	SUDIRO, SE, M.M	198103232005011004	Ahli Pertan	425350	BALAI PENDIDIKAN DAN PELATIHAN KEAGAMAAN MEDAN	025	KEMENTERIAN AGAMA
836	Amiruddin Ritonga, S.E, M.M	198003022009121001	Ahli Pertan	427567	BALAI KARANTINA IKAN, PENGENDALIAN MUTU DAN KEAMANAN HASIL PERIKANAN MEDAN I	032	KEMENTERIAN KELAUTAN DAN PERIKANAN
837	TRI NUR RAMADHANI	198904232010122001	Ahli Pertan	689320	KANTOR PENGELOLAAN TIK DAN BMN MEDAN	015	KEMENTERIAN KEUANGAN
838	GRACE THEODORA SIREGAR, SE	198105122009122003	Ahli Pertan	451094	BALAI BESAR PENGEMBANGAN LATIHAN KERJA MEDAN	026	KEMENTERIAN KETENAGAKERJAAN

839	TETI SAFRIDA PURBA, SE	198506272009022011	Ahli Pertan	019759	BADAN PUSAT STATISTIK PROP. SUMATERA UTARA	054	BADAN PUSAT STATISTIK
840	WAHYU WIBOWO PARULIAN, SE	197905311999031002	Ahli Pertan	693707	BALAI PERHUTANAN SOSIAL WILAYAH SUMATERA	143	KEMENTERIAN KEHUTANAN
841	MISKAH IRMAYANI LUBIS,S.HI	197902092011012006	Ahli Pertan	299123	KANTOR KEMENTERIAN AGAMA KOTA BINJAI	025	KEMENTERIAN AGAMA
842	NURSYAMSI, S.E.	198610232009122003	Mahir	006287	KEJAKSAAN TINGGI SUMATERA UTARA	006	KEJAKSAAN REPUBLIK
843	Silvia Febrina Lubis	198802272011052001	Mahir	003051	BPK RI PERWAKILAN PROVINSI SUMATERA UTARA	004	BADAN PEMERIKSA KEUANGAN
844	RIZKI ADRIAN, SH	198702282009041003	Mahir	108025	PENGADILAN NEGERI STABAT	005	MAHKAMAH AGUNG
845	Hasian Ahmady Daulay	199602212015021002	Terampil	675523	KANTOR PENGAWASAN DAN PELAYANAN BC KUALA NAMU	015	KEMENTERIAN KEUANGAN
846	TRIDAWATI, S.M.	199202182015022001	Terampil	693528	BALAI PENGELOLAAN HUTAN LESTARI WILAYAH II MEDAN	143	KEMENTERIAN KEHUTANAN
847	NOTA TEMA GEA, A.Md.T	199212032019031006	Terampil	108025	PENGADILAN NEGERI STABAT	005	MAHKAMAH AGUNG
848	CHRISTINA NATALIA PANGGABEAN,A.Md	198412202020122003	Terampil	098633	PENGADILAN NEGERI BINJAI	005	MAHKAMAH AGUNG
124 TEBING TINGGI							
849	Eduard Hasugian	197008281991011001	Ahli Muda	019784	BADAN PUSAT STATISTIK KAB. DELI SERDANG	054	BADAN PUSAT STATISTIK
850	FITRI SOVIA NERY, S.Pd, M.AP	198606072009122004	Ahli Pertan	299144	KANTOR KEMENTERIAN AGAMA KOTA TEBINGTINGGI	025	KEMENTERIAN AGAMA
125 BALIGE							
851	Thamrin Harahap	197803192006041002	Ahli Pertan	401865	PENGADILAN AGAMA BALIGE	005	MAHKAMAH AGUNG
852	Martua Hendrik Felani Silalahi, SE, M.Si	198410272009011011	Ahli Pertan	552755	SEKOLAH TINGGI AGAMA KRISTEN PROTESTAN NEGERI TARUTUNG	025	KEMENTERIAN AGAMA
853	MEGAWATI MANURUNG, SE	198405252008122002	Ahli Pertan	006508	CABANG KEJAKSAAN NEGERI TOBA SAMOSIR DI PORSEA	006	KEJAKSAAN REPUBLIK INDONESIA
854	EDI NATA FERAIN, SM	198708032009121001	Mahir	656003	KPU KABUPATEN HUMBANG HASUNDUTAN	076	KOMISI PEMILIHAN UMUM
855	SELLY NOVITA SARI,A.Md.	199101202015032004	Terampil	430787	KANTOR PERTANAHAN KAB. TAPANULI UTARA	056	KEMENTERIAN AGRARIA DAN
126 METRO							
856	DYAH SRI UTAMI, SE., M.S.Ak.	198301162009012010	Ahli Muda	439491	IAIN METRO	025	KEMENTERIAN AGAMA
857	DESSY AYOMI, SE.	198008162003122003	Ahli Muda	439491	IAIN METRO	025	KEMENTERIAN AGAMA
858	DANIEL ASBIHANI, S.Kom., M.M.	198108112005011003	Ahli Muda	439491	IAIN METRO	025	KEMENTERIAN AGAMA
859	SITI RUQOYAH, S.E.I., M.Pd	198002262009122001	Ahli Pertan	622592	KANTOR KEMENTERIAN AGAMA KABUPATEN LAMPUNG TIMUR	025	KEMENTERIAN AGAMA
860	SAFUROH MAIMUN, S.Pd	198108272007012008	Mahir	622607	KANTOR KEMENTERIAN AGAMA KOTA METRO	025	KEMENTERIAN AGAMA
127 TANGERANG							
861	MOCH FAREZ DWI SENTANU,SE	197404252003121002	Ahli Muda	427520	BALAI BESAR KARANTINA IKAN, PENGENDALIAN MUTU DAN KEAMANAN HASIL PERIKANAN JAKARTA I	032	KEMENTERIAN KELAUTAN DAN PERIKANAN
862	SHINDYKO WIBOWO	198610012009111001	Ahli Pertan	436750	SEKOLAH TINGGI METEOROLOGI, KLIMATOLOGI, DAN GEOFISIKA	075	BADAN METEOROLOGI, KLIMATOLOGI DAN GEOFISIKA
863	YULIA NURYATI HASANAH, SE	197202231996032002	Ahli Pertan	559946	KANTOR PERTANAHAN KOTA TANGERANG	056	KEMENTERIAN AGRARIA DAN
864	INDAH NIRMALASARI PARINDURI, S.Si.,MH.	198403312009032003	Ahli Pertan	429853	KANTOR PERTANAHAN KAB. TANGERANG	056	KEMENTERIAN AGRARIA DAN TATA RUANG/BPN
865	MARDIANA HOMSAH.A. Md	198403222008122001	Mahir	005168	KEJAKSAAN NEGERI KOTA TANGERANG	006	KEJAKSAAN REPUBLIK
866	MARDIANI,S.Pd.I.	198011102007102006	Mahir	572661	MADRASAH TSANAWIYAH NEGERI TIGARAKSA KAB. TANGERANG	025	KEMENTERIAN AGAMA
128 SUKABUMI							

867	SUTIYAT, SE.	196912101994031004	Ahli Muda	416258	BALAI BESAR PELATIHAN KESEHATAN CILOTO	024	KEMENTERIAN KESEHATAN
868	Agung Sofyan, S.Hut, M. Ling	197910262006041002	Ahli Pertan	604240	BALAI TAMAN NASIONAL GUNUNG HALIMUN	029	KEMENTERIAN LINGKUNGAN
869	WALID SOLIHIN	198402122009101001	Ahli Pertan	575308	MADRASAH ALIYAH NEGERI SURADE KAB. SUKABUMI	025	KEMENTERIAN AGAMA
870	Pina Prastikayana, A. Md	198703172009012003	Mahir	604240	BALAI TAMAN NASIONAL GUNUNG HALIMUN	029	KEMENTERIAN LINGKUNGAN
871	Agung Agustian Husaeni, S.A.k	198508192009011002	Mahir	238734	BALAI BESAR PERIKANAN BUDIDAYA AIR TAWAR SUKABUMI	032	KEMENTERIAN KELAUTAN DAN PERIKANAN
872	YOGI HARDIMAN	197706202006041002	Terampil	018782	BADAN PUSAT STATISTIK KAB. CIANJUR	054	BADAN PUSAT STATISTIK
129 KUDUS							
873	DIAN SUDARMANTO KS, SST	197605152000031001	Ahli Muda	018953	BADAN PUSAT STATISTIK KAB. KUDUS	054	BADAN PUSAT STATISTIK
874	MARIA ULFA, S.Kom, MM	198104112010122003	Ahli Muda	657274	KPU KABUPATEN DEMAK	076	KOMISI PEMILIHAN UMUM
875	IDA LATHIFA, SE.	197101131998032001	Ahli Muda	423636	IAIN KUDUS	025	KEMENTERIAN AGAMA
876	INA RUSMIYATI, SST, MSi	198005252002122004	Ahli Muda	019000	BADAN PUSAT STATISTIK KAB. JEPARA	054	BADAN PUSAT STATISTIK
877	AGUS SYUJA' HILMAWAN, S.Kom	197706282005011004	Ahli Pertan	417043	KANTOR KEMENTERIAN AGAMA KAB. DEMAK	025	KEMENTERIAN AGAMA
878	DAYAH PURNAMAWATI, S.Si	197103102007012037	Ahli Pertan	430040	KANTOR PERTANAHAN KAB. JEPARA	056	KEMENTERIAN AGRARIA DAN
879	INA AMALIA, SE.	198407082011012014	Ahli Pertan	423636	IAIN KUDUS	025	KEMENTERIAN AGAMA
880	SULAEMAN, S.Stat	198204012006041015	Ahli Pertan	018871	BADAN PUSAT STATISTIK KAB. DEMAK	054	BADAN PUSAT STATISTIK
881	Miftakhul Firdaus, S.E	198011152011011004	Ahli Pertan	417171	KANTOR KEMENTERIAN AGAMA KAB. JEPARA	025	KEMENTERIAN AGAMA
882	TRI AVIET PERMADI	198507242008011001	Mahir	693636	BALAI TAMAN NASIONAL KARIMUNJAWA	143	KEMENTERIAN KEHUTANAN
130 CILACAP							
883	ERWIN NURHUDA, SE.	197512072000031001	Ahli Muda	518117	PELABUHAN PERIKANAN SAMUDERA CILACAP	032	KEMENTERIAN KELAUTAN DAN
884	ANGGORO HARI SAPTO, SE	197201071993031002	Ahli Muda	518117	PELABUHAN PERIKANAN SAMUDERA CILACAP	032	KEMENTERIAN KELAUTAN DAN
885	Suranto Iyus Setiadi, A.Md	198509292008041001	Mahir	432521	KANTOR PERTANAHAN KAB. CILACAP	056	KEMENTERIAN AGRARIA DAN
886	NUR KHOSIYATI	198407162007102001	Terampil	573080	MADRASAH TSANAWIYAH NEGERI 2 CILACAP KAB. CILACAP	025	KEMENTERIAN AGAMA
131 JEMBER							
887	INDRAWATY, SE, M.Akun.	198102092010122003	Ahli Muda	693424	UNIVERSITAS JEMBER	139	KEMENTERIAN PENDIDIKAN
888	NANANG SULISTIYO, SE	197401132005011002	Ahli Pertan	537262	MADRASAH ALIYAH NEGERI LUMAJANG KAB. LUMAJANG	025	KEMENTERIAN AGAMA
889	SRI MUJAYATI	198011092007012017	Terampil	575549	MADRASAH ALIYAH NEGERI 3 JEMBER KAB. JEMBER	025	KEMENTERIAN AGAMA
132 SINGARAJA							
890	I MADE SARYA, SST	197211051996031001	Ahli Muda	429193	BADAN PUSAT STATISTIK KAB. JEMBRANA	054	BADAN PUSAT STATISTIK
891	SASONO HADI, S.AG	198103302006041011	Ahli Muda	419881	KANTOR KEMENTERIAN AGAMA KAB. JEMBRANA	025	KEMENTERIAN AGAMA
892	KADEK SRI HANDAYANI, S.E	198211122005012002	Ahli Muda	677530	UNIVERSITAS PENDIDIKAN GANESHA	023	KEMENTERIAN PENDIDIKAN,
893	I GUSTI AYU NGURAH SANTINI, SE	197705182000032001	Ahli Muda	677530	UNIVERSITAS PENDIDIKAN GANESHA	023	KEMENTERIAN PENDIDIKAN, KEBUDAYAAN, RISET, DAN
894	LUH SRI ASTRI MULIANTARI, SE	197505021999032001	Ahli Muda	677530	UNIVERSITAS PENDIDIKAN GANESHA	023	KEMENTERIAN PENDIDIKAN,
895	EMA WIJAYANTI, SE	198301062006042002	Ahli Muda	677530	UNIVERSITAS PENDIDIKAN GANESHA	023	KEMENTERIAN PENDIDIKAN,
896	NI MADE AYU ANGGRENI, SE	197903132006042003	Ahli Muda	677530	UNIVERSITAS PENDIDIKAN GANESHA	023	KEMENTERIAN PENDIDIKAN,
897	I KETUT NGURAH ARINTASUTA, S.T., M.M.	197504102001121004	Ahli Muda	677530	UNIVERSITAS PENDIDIKAN GANESHA	023	KEMENTERIAN PENDIDIKAN, KEBUDAYAAN, RISET, DAN
898	NUH ASGAR, S.E.	197805102007011001	Mahir	403827	BALAI BESAR RISET BUDIDAYA LAUT DAN PENYULUHAN PERIKANAN	032	KEMENTERIAN KELAUTAN DAN PERIKANAN
899	I GEDE SUGIANTARA, SH.	198807302010121001	Mahir	407550	RUMAH TAHANAN NEGARA NEGARA	013	KEMENTERIAN HUKUM DAN HAK
900	Kadek Ratna Pratiwi, A.Md	198511272010122004	Terampil	632004	BALAI PENGELOLAAN INFORMASI SUMBER DAYA KELAUTAN DAN PERIKANAN	032	KEMENTERIAN KELAUTAN DAN PERIKANAN
133 JAKARTA IV							

901	Dedeh Kurniasih,SE,MM	198004242009012009	Ahli Muda	416295	KANWIL KEMENTERIAN AGAMA D.K.I JAKARTA RAYA	025	KEMENTERIAN AGAMA
902	LUPI WAHYUNINGSIH, S.Sos.	197205141993032002	Ahli Muda	414267	PUSAT KEBIJAKAN LALU LINTAS,ANGKUTAN, DAN TRANSPORTASI	022	KEMENTERIAN PERHUBUNGAN
903	Wahyuddin .SH.I	197609011999031007	Ahli Muda	445300	DIREKTORAT JENDERAL BIMAS ISLAM	025	KEMENTERIAN AGAMA
904	SRI SUSANTI, S.T. M.M.	198211232011012001	Ahli Muda	427950	MENTERI NEGARA PENDAYAGUNAAN APARATUR NEGARA	048	KEMENTERIAN PENDAYAGUNAAN APARATUR NEGARA DAN
905	YULIANA ANASTASIA, S.S., M.M.Tr.	198507232008122001	Ahli Muda	288752	SEKRETARIAT BADAN PENELITIAN DAN PENGEMBANGAN PERHUBUNGAN	022	KEMENTERIAN PERHUBUNGAN
906	Fuad Lutfi, S.Kom	198509072009011005	Ahli Muda	423501	UIN SYARIF HIDAYATULLAH JAKARTA	025	KEMENTERIAN AGAMA
907	Sugeng Agus Bukhari, S.Sos., MM	196908242006041003	Ahli Muda	423501	UIN SYARIF HIDAYATULLAH JAKARTA	025	KEMENTERIAN AGAMA
908	Nursilowati, SE	196904131998032002	Ahli Muda	423501	UIN SYARIF HIDAYATULLAH JAKARTA	025	KEMENTERIAN AGAMA
909	Sri Widiyastuti	197210051993032002	Ahli Muda	423501	UIN SYARIF HIDAYATULLAH JAKARTA	025	KEMENTERIAN AGAMA
910	Noverleny, SE.MM	197202272002122003	Ahli Muda	423501	UIN SYARIF HIDAYATULLAH JAKARTA	025	KEMENTERIAN AGAMA
911	Ir. Zirma Okravida, M.Pd	196910051994032004	Ahli Muda	423501	UIN SYARIF HIDAYATULLAH JAKARTA	025	KEMENTERIAN AGAMA
912	HARTANTO, S.Sos, M.Si	197205031993031001	Ahli Muda	436766	SEKRETARIAT UTAMA BMKG	075	BADAN METEOROLOGI,
913	PUSPA NUSANTI, SE	197512142005022001	Ahli Muda	412729	INSPEKTORAT JENDERAL KEMENTERIAN PERHUBUNGAN	022	KEMENTERIAN PERHUBUNGAN
914	WITRI UTAMI, SH	197207292002122001	Ahli Muda	416289	KANTOR PUSAT SEKRETARIAT JENDERAL KEMENTERIAN AGAMA JAKARTA	025	KEMENTERIAN AGAMA
915	Yudi Ferdiyan, SE	197812032008011010	Ahli Muda	416289	KANTOR PUSAT SEKRETARIAT JENDERAL KEMENTERIAN AGAMA JAKARTA	025	KEMENTERIAN AGAMA
916	Radika Diwihagso, ST	197810052008041001	Ahli Muda	694541	DIREKTORAT JENDERAL PEMBANGUNAN DESA DAN PERDESAAN	151	KEMENTERIAN DESA DAN PEMBANGUNAN DAERAH
917	MARLIANA.S.Pd	198603262005012001	Ahli Pertan	416330	KANTOR KEMENTERIAN AGAMA KOTA JAKARTA SELATAN	025	KEMENTERIAN AGAMA
918	Basuki Hakim, S.Kom	197902132011011008	Ahli Pertan	425410	MADRASAH ALIYAH NEGERI 1 JAKARTA BARAT	025	KEMENTERIAN AGAMA
919	Roh Ajasri, SE., M.M.	198705042009122009	Ahli Pertan	445319	DIREKTORAT JENDERAL BIMAS BUDDHA	025	KEMENTERIAN AGAMA
920	Sutrisno Abdul Majid, S.Sos	197411042003121002	Ahli Pertan	445300	DIREKTORAT JENDERAL BIMAS ISLAM	025	KEMENTERIAN AGAMA
921	CANDRA NIXSON, S.T	198403252007121002	Ahli Pertan	414370	BADAN S.A.R NASIONAL (BASARNAS)	107	BADAN SAR NASIONAL
922	Mathius Tukan Panggelo, S.S., M.Fil.	198703292015031003	Ahli Pertan	308077	DITJEN BIMBINGAN MASYARAKAT KATOLIK	025	KEMENTERIAN AGAMA
923	Yenny Rany, SE	198203302014022004	Ahli Pertan	027210	DIREKTORAT JENDERAL POLITIK DAN PEMERINTAHAN UMUM	010	KEMENTERIAN DALAM NEGERI
924	ACHMAD DWI JAYANTO	198312262003121004	Ahli Pertan	414318	PUSAT PENGEMBANGAN SUMBER DAYA MANUSIA PERHUBUNGAN LAUT	022	KEMENTERIAN PERHUBUNGAN
925	Erizar Adi Nurcahyo, S.Sos.	198604182015031002	Ahli Pertan	694541	DIREKTORAT JENDERAL PEMBANGUNAN DESA DAN PERDESAAN	151	KEMENTERIAN DESA DAN PEMBANGUNAN DAERAH
926	Ahfitomo, SE	198301182008011012	Ahli Pertan	416315	KANTOR KEMENTERIAN AGAMA KOTA JAKARTA TIMUR	025	KEMENTERIAN AGAMA
927	LENNY SUSANDRA, S.E.	197901242008122001	Ahli Pertan	288042	KANTOR PUSAT DITJEN PERHUBUNGAN UDARA	022	KEMENTERIAN PERHUBUNGAN
928	MUH.OKTUFIL FATA, SE	198210282003121003	Ahli Pertan	416330	KANTOR KEMENTERIAN AGAMA KOTA JAKARTA SELATAN	025	KEMENTERIAN AGAMA
929	WILLIYANTO,SE	198708122010121002	Ahli Pertan	414318	PUSAT PENGEMBANGAN SUMBER DAYA MANUSIA PERHUBUNGAN LAUT	022	KEMENTERIAN PERHUBUNGAN
930	PARAMITA PANCA WIJAYA	198701132010122006	Ahli Pertan	414282	PUSAT PENGEMBANGAN SUMBER DAYA MANUSIA PERHUBUNGAN DARAT	022	KEMENTERIAN PERHUBUNGAN

931	TRI BOWO, SE	197712012009011009	Ahli Pertan	416330	KANTOR KEMENTERIAN AGAMA KOTA JAKARTA SELATAN	025	KEMENTERIAN AGAMA
932	CAHYO WAHYU NUGROHO, S.A.P, M.M	198907202010121005	Ahli Pertan	288042	KANTOR PUSAT DITJEN PERHUBUNGAN UDARA	022	KEMENTERIAN PERHUBUNGAN
933	JOKO KRISTANTO	199002182015031004	Ahli Pertan	414318	PUSAT PENGEMBANGAN SUMBER DAYA MANUSIA PERHUBUNGAN LAUT	022	KEMENTERIAN PERHUBUNGAN
934	ACHMAD FAUZI.S.Kom	197412212009101001	Mahir	309793	MADRASAH TSANAWIYAH NEGERI IV JAKARTA	025	KEMENTERIAN AGAMA
935	SUMINO	197603062009101001	Mahir	676771	MADRASAH TSANAWIYAH NEGERI 30 JAKARTA TIMUR	025	KEMENTERIAN AGAMA
936	Irwan Fransiskus A.M. Simanjourang,A.Md	198311082009121002	Mahir	403231	BADAN PENGEMBANGAN SUMBER DAYA MANUSIA	010	KEMENTERIAN DALAM NEGERI
937	RATIH WIDYA NINGRUM, A.Md	198403102008122001	Mahir	662766	DIREKTORAT JENDERAL BINA KEUANGAN DAERAH	010	KEMENTERIAN DALAM NEGERI
938	NAZLY HAFIDZAH, S.STP	199510112017082001	Mahir	662766	DIREKTORAT JENDERAL BINA KEUANGAN DAERAH	010	KEMENTERIAN DALAM NEGERI
939	WASIS BAYU NUGROHO, A.Md	198205172008121001	Mahir	662766	DIREKTORAT JENDERAL BINA KEUANGAN DAERAH	010	KEMENTERIAN DALAM NEGERI
940	ENDANG FRIMITA KARO-KARO, S.AP	198910072011012007	Mahir	662766	DIREKTORAT JENDERAL BINA KEUANGAN DAERAH	010	KEMENTERIAN DALAM NEGERI
941	REZKA JULIATI, S.STP	199507272017082001	Mahir	662766	DIREKTORAT JENDERAL BINA KEUANGAN DAERAH	010	KEMENTERIAN DALAM NEGERI
942	HARIST AL HAKIM	199802082020121007	Terampil	662766	DIREKTORAT JENDERAL BINA KEUANGAN DAERAH	010	KEMENTERIAN DALAM NEGERI
943	FITRI YENNI, A.Md.	199304062018012003	Terampil	450491	KANTOR PUSAT BADAN PENGAWASAN KEUANGAN DAN PEMBANGUNAN	089	BADAN PENGAWASAN KEUANGAN DAN PEMBANGUNAN
134 SEMARANG II							
944	NIKEN INDRASARI, SE	198003042009122001	Ahli Muda	239150	BALAI BESAR PENANGKAPAN IKAN	032	KEMENTERIAN KELAUTAN DAN PERIKANAN
945	DEWI FENTY EKASARI, S.ST, M.SI	198102082003122003	Ahli Muda	018864	BADAN PUSAT STATISTIK KOTA SEMARANG	054	BADAN PUSAT STATISTIK
946	AGUS PURYONO,SE	196903081999031001	Ahli Muda	567318	BALAI PENGKAJIAN TEKNOLOGI PERTANIAN JAWA TENGAH	018	KEMENTERIAN PERTANIAN
947	DWI PURNAMASARI, SE.	197108181998032006	Ahli Muda	700218	TVRI STASIUN JAWA TENGAH	117	LEMBAGA PENYIARAN PUBLIK
948	HARTYAS KUSUMASTUTI, SE,MAP,MPP	198008152003122003	Ahli Muda	429997	KANTOR PERTANAHAN KAB. SEMARANG	056	KEMENTERIAN AGRARIA DAN TATA RUANG/BPN
949	INDRIYATI,S.ST, M.Si	198003052002122003	Ahli Muda	019014	BADAN PUSAT STATISTIK KAB. KENDAL	054	BADAN PUSAT STATISTIK
950	SAIFUL AMAR, SE	198504042015021001	Ahli Pertan	693580	BALAI KONSERVASI SUMBER DAYA ALAM JAWA TENGAH	143	KEMENTERIAN KEHUTANAN
951	DYAH PUSPITA SARI,SE	198302112005022001	Ahli Pertan	018843	BADAN PUSAT STATISTIK PROP. JAWA TENGAH	054	BADAN PUSAT STATISTIK
952	MOCHAMAD FAHIM, SST, M.Si	198412172009021002	Ahli Pertan	019014	BADAN PUSAT STATISTIK KAB. KENDAL	054	BADAN PUSAT STATISTIK
953	MONICA ANDRIANI DWI KURNIAWATI, S. Kom	198601132011012009	Ahli Pertan	416924	KANTOR KEMENTERIAN AGAMA KOTA SALATIGA	025	KEMENTERIAN AGAMA
954	Nur Yatiman, SE, MM	198202242005011002	Ahli Pertan	416006	BALAI PELATIHAN KESEHATAN SEMARANG	024	KEMENTERIAN KESEHATAN
955	TAZKIYATIN NAFISAH, SHI, MH	197911012009122002	Ahli Pertan	417037	KANTOR KEMENTERIAN AGAMA KAB. KENDAL	025	KEMENTERIAN AGAMA
956	VERA YUNITA, A.Md	198603282009012002	Ahli Pertan	239150	BALAI BESAR PENANGKAPAN IKAN	032	KEMENTERIAN KELAUTAN DAN
957	APRILIANTO TEGUH PRAYITNO, SE	198404152015031001	Ahli Pertan	415536	RSU DR KARIADI SEMARANG	024	KEMENTERIAN KESEHATAN
958	SUSI ERNASARI, S.E.	197502012006042003	Ahli Pertan	019021	BADAN PUSAT STATISTIK KOTA SALATIGA	054	BADAN PUSAT STATISTIK
959	PRİYONO, SE, M.Ak	198704092009021004	Ahli Pertan	018850	BADAN PUSAT STATISTIK KAB. SEMARANG	054	BADAN PUSAT STATISTIK

960	DAH PURWANTI, A.Md, S.M.	198402262006042020	Ahli Pertan	018864	BADAN PUSAT STATISTIK KOTA SEMARANG	054	BADAN PUSAT STATISTIK
961	QAWAYYU IHTIBAR, S.E., M.M.	198604282014022002	Ahli Pertan	429941	KANTOR PERTANAHAN KOTA SEMARANG	056	KEMENTERIAN AGRARIA DAN
962	DAH EKA YULIANINGRUM, SE.	198307242009122005	Ahli Pertan	693543	BALAI PENGELOLAAN DAERAH ALIRAN SUNGAI PEMALI JRATUN	143	KEMENTERIAN KEHUTANAN
963	LINA ASTUTI, SE	198604182011012006	Ahli Pertan	429935	KANTOR WILAYAH BADAN PERTANAHAN NASIONAL PROP. JAWA TENGAH	056	KEMENTERIAN AGRARIA DAN TATA RUANG/BPN
964	RIRIS RESPATI RETNANINGSIH, SE, MH	197810192009012004	Ahli Pertan	417037	KANTOR KEMENTERIAN AGAMA KAB. KENDAL	025	KEMENTERIAN AGAMA
965	Nurkholis, A.Md	197708212008121001	Mahir	432762	BALAI BESAR PENGAWAS OBAT DAN MAKANAN SEMARANG	063	BADAN PENGAWAS OBAT DAN MAKANAN
966	EKA KURNIANTI, A. Md	198310192008012001	Mahir	693580	BALAI KONSERVASI SUMBER DAYA ALAM JAWA TENGAH	143	KEMENTERIAN KEHUTANAN
967	FEBRIYANA RESTY SRININDITA, A.Md	198702032009012001	Mahir	693580	BALAI KONSERVASI SUMBER DAYA ALAM JAWA TENGAH	143	KEMENTERIAN KEHUTANAN
968	AMELIA RIZKI ARIFIANI, SE	198701272009012001	Mahir	693580	BALAI KONSERVASI SUMBER DAYA ALAM JAWA TENGAH	143	KEMENTERIAN KEHUTANAN
969	Afni Wiji Astuti	198507152005012002	Mahir	598393	MADRASAH ALIYAH NEGERI TENGARAN KAB. SEMARANG	025	KEMENTERIAN AGAMA
970	MOHAMMAD LUKMAN FIRMANSYAH, A.Md	198704112008121001	Mahir	432762	BALAI BESAR PENGAWAS OBAT DAN MAKANAN SEMARANG	063	BADAN PENGAWAS OBAT DAN MAKANAN
971	BAGUS SETIADI	196907052005011003	Mahir	415551	RS PARU DR. ARIO WIRAWAN SALATIGA	024	KEMENTERIAN KESEHATAN
972	RETNO EDHININGTYAS, AMd.	198601232010122001	Mahir	005421	KEJAKSAAN NEGERI SALATIGA	006	KEJAKSAAN REPUBLIK
973	ERY DWIJAYANTI, A.Md.	199303202018012001	Terampil	450520	PERWAKILAN BPKP PROVINSI JAWA TENGAH	089	BADAN PENGAWASAN
974	INDAH EKA PANGESTUTY, A.Md.	199602022020122017	Terampil	005421	KEJAKSAAN NEGERI SALATIGA	006	KEJAKSAAN REPUBLIK INDONESIA
975	DIANA PERMATA PUTRI	199404302018012003	Terampil	450520	PERWAKILAN BPKP PROVINSI JAWA TENGAH	089	BADAN PENGAWASAN
135 SURABAYA II							
976	AUDIA MAHARDIRATNA,SE	198203082007012007	Ahli Muda	690783	Balai Besar Laboratorium Kesehatan Masyarakat Surabaya	024	KEMENTERIAN KESEHATAN
977	SRI REJEKI AMALIA, SE	198106072015032001	Ahli Pertan	416120	KANTOR KESEHATAN PELABUHAN KELAS I SURABAYA	024	KEMENTERIAN KESEHATAN
978	MARLIYAH KADARSIH	197412112007012025	Mahir	417816	KANTOR KEMENTERIAN AGAMA KOTA SURABAYA	025	KEMENTERIAN AGAMA
136 MAKASSAR II							
979	A. MARADONA, S.HI.	198210152009121001	Ahli Muda	307424	PENGADILAN TINGGI AGAMA MAKASSAR	005	MAHKAMAH AGUNG
980	HARYOKO PRABOWO, S.E., S.H., M.M.	197303302006041002	Ahli Muda	526711	PENGADILAN TINGGI TATA USAHA NEGARAUJUNG PANDANG	005	MAHKAMAH AGUNG
981	MULYANI, SE	198310152009042007	Ahli Muda	307491	PENGADILAN AGAMA SUNGGUMINASA	005	MAHKAMAH AGUNG
982	NUR AINI ALBONEH, SE	197703102005012001	Ahli Muda	425338	BALAI PENELITIAN DAN PENGEMBANGAN AGAMA MAKASSAR	025	KEMENTERIAN AGAMA
983	PATMAWATI S Sos	197312311999032006	Ahli Muda	700230	TVRI STASIUN SULAWESI SELATAN	117	LEMBAGA PENYIARAN PUBLIK
984	KARTINI YUNUS.S.PSI	197602282005012001	Ahli Muda	257240	BALAI BESAR PELATIHAN KESEHATAN MAKASSAR	024	KEMENTERIAN KESEHATAN
985	Tenri Santy Ridwan, S.Kel, M.Si	197903032003122004	Ahli Muda	403828	BALAI RISET PERIKANAN BUDIDAYA AIR PAYAU DAN PENYULUHAN PERIKANAN	032	KEMENTERIAN KELAUTAN DAN PERIKANAN
986	AKIDAH HASANUDDIN, S.H.	198508242009042006	Ahli Muda	307452	PENGADILAN AGAMA UJUNG PANDANG	005	MAHKAMAH AGUNG
987	DIANA RAHMAWATI, S.Kom	197607262009042003	Ahli Muda	526711	PENGADILAN TINGGI TATA USAHA NEGARAUJUNG PANDANG	005	MAHKAMAH AGUNG
988	AMALIA ZAIRINA, S.KOM.	198807042011012015	Ahli Pertan	700230	TVRI STASIUN SULAWESI SELATAN	117	LEMBAGA PENYIARAN PUBLIK

989	HASNUR, SE	198507282010121001	Ahli Pertan	690554	BALAI BESAR PENDIDIKAN DAN PELATIHAN KESEJAHTERAAN SOSIAL (BBPPKS) DI MAKASSAR	027	KEMENTERIAN SOSIAL
990	JAMALUDDIN, SE	198507012019031003	Ahli Pertan	307424	PENGADILAN TINGGI AGAMA MAKASSAR	005	MAHKAMAH AGUNG
991	ABDU NURDIN, A. Md	198505132008121003	Ahli Pertan	008107	KEJAKSAAN TINGGI SULAWESI SELATAN	006	KEJAKSAAN REPUBLIK
992	NUR YAQIN AMIN, SE	198802192014021006	Ahli Pertan	691170	RUMAH SAKIT UMUM PUSAT MAKASSAR	024	KEMENTERIAN KESEHATAN
993	Mutmainnah, S.I.P., M.Tr.A.P.	199003242014032002	Ahli Pertan	450432	PUSAT PELATIHAN DAN PENGEMBANGAN DAN KAJIAN MANAJEMEN PEMERINTAHAN	086	LEMBAGA ADMINISTRASI NEGARA
994	MAKMUR, A. Md	198503052009121001	Ahli Pertan	008107	KEJAKSAAN TINGGI SULAWESI SELATAN	006	KEJAKSAAN REPUBLIK
995	FACHRIL BAKRI . SE	198302252009121002	Ahli Pertan	419360	KANWIL KEMENTERIAN AGAMA PROP. SULAWESI SELATAN	025	KEMENTERIAN AGAMA
996	NOVI SUDIASTIKA, A.Md	198511142009122002	Mahir	008107	KEJAKSAAN TINGGI SULAWESI SELATAN	006	KEJAKSAAN REPUBLIK
997	SRI YANTY TENRI	198012242009122003	Mahir	257240	BALAI BESAR PELATIHAN KESEHATAN MAKASSAR	024	KEMENTERIAN KESEHATAN
998	HARTINI	197602112007102004	Mahir	548886	RUMAH SAKIT UMUM DR WAHIDIN SUDIRO-HUSODO MAKASSAR	024	KEMENTERIAN KESEHATAN
999	SURAMALEM BR GINTING	197507162007012017	Mahir	548886	RUMAH SAKIT UMUM DR WAHIDIN SUDIRO-HUSODO MAKASSAR	024	KEMENTERIAN KESEHATAN
1000	ARNIATI HARIS, SE	198709052014022003	Mahir	690788	BALAI BESAR LABORATORIUM KESEHATAN MASYARAKAT MAKASSAR	024	KEMENTERIAN KESEHATAN
1001	DARMIYANTI, SE	198210162015032001	Mahir	258462	RUMAH SAKIT DR. TADJUDIN CHALID MAKASSAR	024	KEMENTERIAN KESEHATAN
1002	Indira Mahmud, S.E	197910152006042018	Mahir	403828	BALAI RISET PERIKANAN BUDIDAYA AIR PAYAU DAN PENYULUHAN PERIKANAN	032	KEMENTERIAN KELAUTAN DAN PERIKANAN
1003	Arwin Amin, AMdKom	198006082005011001	Mahir	416145	KANTOR KESEHATAN PELABUHAN KELAS I MAKASSAR	024	KEMENTERIAN KESEHATAN
1004	SAYDATURRIZKY	198912182014022003	Terampil	416145	KANTOR KESEHATAN PELABUHAN KELAS I MAKASSAR	024	KEMENTERIAN KESEHATAN
137 BATAM							
1005	YULIA, SE	197701082002122002	Ahli Pertan	575912	MADRASAH ALIYAH NEGERI BATAM KOTA BATAM	025	KEMENTERIAN AGAMA
1006	DESVIYANTI	198301102010122004	Mahir	415922	KANTOR KESEHATAN PELABUHAN KELAS II TANJUNG BALAI KARIMUN	024	KEMENTERIAN KESEHATAN
1007	Cristin Sari Margaretha Purba, A.Md	199004162015032004	Terampil	427649	STASIUN KARANTINA IKAN, PENGENDALIAN MUTU DAN KEAMANAN HASIL PERIKANAN KELAS I BATAM	032	KEMENTERIAN KELAUTAN DAN PERIKANAN
1008	UNIK HARYANTI	198612112006042005	Terampil	663740	STASIUN METEOROLOGI RAJA HAJI ABDULLAH	075	BADAN METEOROLOGI, KLIMATOLOGI DAN GEOFISIKA
1009	SERUNI ANGGIA	199410302016122001	Terampil	119167	KANWIL DJP KEPULAUAN RIAU	015	KEMENTERIAN KEUANGAN
139 JAKARTA V							
1010	FIQIH PRASTYO HARDIYANTO, S.I.P	198606092010121004	Ahli Muda	622220	SEKRETARIAT DIREKTORAT JENDERAL SUMBER DAYA AIR	033	KEMENTERIAN PEKERJAAN UMUM DAN PERUMAHAN RAKYAT
1011	Sartisa Rima Rendhani Prasetyo, S.IP	198803082010122002	Ahli Muda	630891	SEKRETARIAT DIREKTORAT JENDERAL BINA KONSTRUKSI	033	KEMENTERIAN PEKERJAAN UMUM DAN PERUMAHAN RAKYAT
1012	THERESIA MARIA DYAH KUSUMAWARDANI, SE	197211231998032007	Ahli Muda	694431	SEKRETARIAT BADAN PENGEMBANGAN SUMBER DAYA MANUSIA	145	KEMENTERIAN PEKERJAAN UMUM
1013	SALMON HAMONANGAN SITORUS, SE	198104302008041002	Ahli Muda	352412	DIREKTORAT JENDERAL PENATAAN AGRARIA	056	KEMENTERIAN AGRARIA DAN TATA RUANG/BPN
1014	Afiah, S. Sos.	197506232008022003	Ahli Muda	400762	DIREKTORAT RUMAH KHUSUS	033	KEMENTERIAN PEKERJAAN UMUM DAN PERUMAHAN RAKYAT

1015	Desi Mulyawati, SE,M.Sc	197212132002122001	Ahli Muda	238830	DIREKTORAT JENDERAL PERKEBUNAN	018	KEMENTERIAN PERTANIAN
1016	HARI YUDANTO,SH,MM	197908032003121001	Ahli Muda	238830	DIREKTORAT JENDERAL PERKEBUNAN	018	KEMENTERIAN PERTANIAN
1017	R. Melly Mulyasari, SE. MM	197611072005012003	Ahli Muda	238830	DIREKTORAT JENDERAL PERKEBUNAN	018	KEMENTERIAN PERTANIAN
1018	Nur Hayati, S.Sos	198002082001122001	Ahli Muda	693160	BADAN PENGEMBANGAN SUMBER DAYA MANUSIA HUKUM	135	KEMENTERIAN HUKUM
1019	Lili Hudiyanto, ST	197604112003121001	Ahli Muda	450448	ARSIP NASIONAL R I JAKARTA	087	ARSIP NASIONAL REPUBLIK INDONESIA
1020	Roby Syafurjaya, A.Md	197912192002011001	Ahli Muda	450448	ARSIP NASIONAL R I JAKARTA	087	ARSIP NASIONAL REPUBLIK INDONESIA
1021	VANDA INGGIT SARASWATI DEWI, SE	197209291994032003	Ahli Muda	429621	KANTOR PUSAT BADAN PERTANAHAN NASIONAL REPUBLIK INDONESIA	056	KEMENTERIAN AGRARIA DAN TATA RUANG/BPN
1022	Erma Sulistyoningsih, SE	198710202009122001	Ahli Muda	418929	PUSAT JASA KEARSIPAN	087	ARSIP NASIONAL REPUBLIK INDONESIA
1023	MURNI ASTATI, SE	198209112009012008	Ahli Muda	694677	SEKRETARIAT JENDERAL	137	KEMENTERIAN IMIGRASI DAN
1024	ANGGRA WASKITO, SE	197704252003121001	Ahli Muda	692003	SEKRETARIAT JENDERAL	135	KEMENTERIAN HUKUM
1025	RACHMAT WIDIYANTO, SH., MH	196904011989031001	Ahli Muda	692003	SEKRETARIAT JENDERAL	135	KEMENTERIAN HUKUM
1026	Todilah, S.AP, M.AP	197909152005011002	Ahli Muda	690590	BADAN PANGAN NASIONAL	125	BADAN PANGAN NASIONAL
1027	RINSA K ARITONANG, SE, M.Si	196801281998032001	Ahli Muda	690868	BALAI BESAR UJI STANDAR KARANTINA HEWAN, IKAN, DAN TUMBUHAN	127	BADAN KARANTINA INDONESIA
1028	DEVI UTARI HIDAYAH SIREGAR,S.KOM	198209102006042005	Ahli Muda	694279	BALAI BESAR WILAYAH SUNGAI CILIWUNG-CISADANE	145	KEMENTERIAN PEKERJAAN UMUM
1029	Bambang Prihartanto,SE	197904302003121003	Ahli Muda	451005	SEKRETARIAT JENDERAL KEMENTERIAN PERTANIAN	018	KEMENTERIAN PERTANIAN
1030	Irwan Agus Mulyana, SE.	197508142008021003	Ahli Muda	631003	PEMBIAYAAN INFRASTRUKTUR PEKERJAAN UMUM DAN PERUMAHAN	033	KEMENTERIAN PEKERJAAN UMUM DAN PERUMAHAN RAKYAT
1031	Muhammad Hafni Rasyidha, SE	198501122009011002	Ahli Muda	411971	BADAN PENELITIAN DAN PENGEMBANGAN PERTANIAN KANTOR PUSAT JAKARTA	018	KEMENTERIAN PERTANIAN
1032	SRI LESTARI RETNOWATI, SE	197205092001122002	Ahli Muda	693788	DIREKTORAT PRESERVASI JALAN DAN JEMBATAN WILAYAH I	145	KEMENTERIAN PEKERJAAN UMUM
1033	Setyo Utomo, SE	198210122002121001	Ahli Pertan	690868	BALAI BESAR UJI STANDAR KARANTINA HEWAN, IKAN, DAN TUMBUHAN	127	BADAN KARANTINA INDONESIA
1034	SOLICHATUL FIKRIYAH, S.A.B.	198404202003122005	Ahli Pertan	429621	KANTOR PUSAT BADAN PERTANAHAN NASIONAL REPUBLIK INDONESIA	056	KEMENTERIAN AGRARIA DAN TATA RUANG/BPN
1035	WILDA EVYTA,Amd	197103081996032001	Ahli Pertan	429652	KANTOR PERTANAHAN JAKARTA TIMUR	056	KEMENTERIAN AGRARIA DAN
1036	SITI RODIATUL ASNAINI, SH	197009301992032001	Ahli Pertan	429630	KANTOR WILAYAH BADAN PERTANAHAN NASIONAL DKI JAKARTA	056	KEMENTERIAN AGRARIA DAN TATA RUANG/BPN
1037	Citra Fridiari, SIP	198006202009122001	Ahli Pertan	451005	SEKRETARIAT JENDERAL KEMENTERIAN PERTANIAN	018	KEMENTERIAN PERTANIAN
1038	SARWEDI, SE	197310012008121003	Ahli Pertan	648130	BALAI TEKNIK BENDUNGAN	033	KEMENTERIAN PEKERJAAN UMUM
1039	YANCE SAPUTRA, S.Kom.	199107032015031005	Ahli Pertan	693160	BADAN PENGEMBANGAN SUMBER DAYA MANUSIA HUKUM	135	KEMENTERIAN HUKUM
1040	ANIES KUSUMA DEWI, SE	198212152009122001	Ahli Pertan	400935	BALAI PENDIDIKAN DAN PELATIHAN PEKERJAAN UMUM DAN PERUMAHAN RAKYAT WILAYAH III JAKARTA	033	KEMENTERIAN PEKERJAAN UMUM DAN PERUMAHAN RAKYAT
1041	WENY ROSALINA, S.E, M.Ak	198710172014022001	Ahli Pertan	898009	BIRO KOMUNIKASI PUBLIK	033	KEMENTERIAN PEKERJAAN UMUM
1042	AGNES FEBRIYANTI	199302232017122001	Ahli Pertan	409257	DIREKTORAT JENDERAL ADMINISTRASI HUKUM UMUM	013	KEMENTERIAN HUKUM DAN HAK ASASI MANUSIA RI
1043	Arimbi Purikartika, S.E., M.Ak.	198709072009122001	Ahli Pertan	420102	DIREKTORAT BINA TEKNIK SUMBER DAYA AIR	033	KEMENTERIAN PEKERJAAN UMUM

1044	Fitriadi, S.E., M.M.	197908232008121003	Ahli Pertan	693986	DIREKTORAT SANITASI	145	KEMENTERIAN PEKERJAAN UMUM
1045	AMBAR SARI NOEGRAHAENY, S.E. M.Ak.	198705092010122006	Ahli Pertan	497010	SEKRETARIAT DIREKTORAT JENDERAL BINA MARGA	033	KEMENTERIAN PEKERJAAN UMUM DAN PERUMAHAN RAKYAT
1046	Hendra Wilson Sitanggang,SE	198610072015031002	Ahli Pertan	238776	DIREKTORAT JENDERAL PETERNAKAN DAN KESEHATAN HEWAN	018	KEMENTERIAN PERTANIAN
1047	TUMIUR GULTOM, SST.	198301112010122002	Ahli Pertan	420101	DIREKTORAT KEPATUHAN INTERN	033	KEMENTERIAN PEKERJAAN UMUM
1048	YULIUS GANDI WINARTO, S.Kom	198707012009121001	Ahli Pertan	352411	DIREKTORAT JENDERAL PENETAPAN HAK DAN PENDAFTARAN TANAH	056	KEMENTERIAN AGRARIA DAN TATA RUANG/BPN
1049	Mochamad Abdul Qodir Zaelani, SE	198708212011011008	Mahir	690868	BALAI BESAR UJI STANDAR KARANTINA HEWAN, IKAN, DAN TUMBUHAN	127	BADAN KARANTINA INDONESIA
1050	Prihastuti Setyorini	197207201998032001	Mahir	411971	BADAN PENELITIAN DAN PENGEMBANGAN PERTANIAN KANTOR PUSAT JAKARTA	018	KEMENTERIAN PERTANIAN
1051	WAWAN HARYANTO,A.Md	197608282009011010	Terampil	690861	SEKRETARIAT UTAMA	127	BADAN KARANTINA INDONESIA
1052	DIPY TAUFANI HARENDA,A.Md.Ak	199704162018121002	Terampil	693868	SEKRETARIAT DIREKTORAT JENDERAL BINA MARGA	145	KEMENTERIAN PEKERJAAN UMUM
1053	DEKA HIKMA WINATA BATUBARA,A.Md.Ak	199608172018121001	Terampil	497010	SEKRETARIAT DIREKTORAT JENDERAL BINA MARGA	033	KEMENTERIAN PEKERJAAN UMUM DAN PERUMAHAN RAKYAT
142 PAINAN							
1054	TINA NURSANTI	197501192007102002	Terampil	424772	MADRASAH TSANAWIYAH NEGERI 4 PESISIR SELATAN	025	KEMENTERIAN AGAMA
143 KUALA TUNGKAL							
1055	MUHAMMAD SAID, SE	197909032005011006	Ahli Pertan	635251	KANTOR KEMENTERIAN AGAMA KABUPATEN TANJUNG JABUNG TIMUR	025	KEMENTERIAN AGAMA
1056	FARDIANSYAH, S.H.	198805052011011011	Ahli Pertan	431060	KANTOR PERTANAHAN KAB. TANJUNG JABUNG BARAT	056	KEMENTERIAN AGRARIA DAN TATA RUANG/BPN
144 LAHAT							
1057	DEWI DAHLIA, SE	198305042008122001	Ahli Pertan	418489	KANTOR KEMENTERIAN AGAMA KAB. MUARA ENIM	025	KEMENTERIAN AGAMA
1058	TUWAH KELANA, A.Md.	199002282010121002	Mahir	007212	KEJAKSAAN NEGERI PAGAR ALAM	006	KEJAKSAAN REPUBLIK
145 LIWA							
1059	YULINAR EVAWATI, S.Pd.I	197807042009012011	Mahir	401837	KANTOR KEMENTERIAN AGAMA KAB. PESISIR BARAT	025	KEMENTERIAN AGAMA
146 CURUP							
1060	LIANA DESWITA, S.H., S.E, M.Ak.	198612172009122004	Ahli Muda	308021	PENGADILAN AGAMA CURUP	005	MAHKAMAH AGUNG
1061	ZULFAKAR ALAMSAH. S.Ag	197408152003121001	Ahli Muda	506622	KANTOR KEMENTERIAN AGAMA KAB. KEPAHANG	025	KEMENTERIAN AGAMA
1062	NADIAR, M.T Pd	198403242006041001	Ahli Muda	308145	STAIN CURUP	025	KEMENTERIAN AGAMA
1063	DHARMAWAN ARISANTO, S.Sos	197303252007011003	Mahir	289232	STASIUN GEOFISIKA KEPAHYANG	075	BADAN METEOROLOGI, KLIMATOLOGI DAN GEOFISIKA
1064	RITA HARTATI,SE	197306092007012001	Mahir	308145	IAIN CURUP	025	KEMENTERIAN AGAMA
147 KUNINGAN							
1065	ANDRI HENDRIANA, S.Kom. M.Si	198411072009041007	Ahli Muda	097709	PENGADILAN NEGERI KUNINGAN	005	MAHKAMAH AGUNG
1066	RURI RAHAYU WULANDARI,SE	198809042010122004	Ahli Muda	693620	BALAI TAMAN NASIONAL GUNUNG CIREMAI	143	KEMENTERIAN KEHUTANAN
1067	ASEP YANA NURUL BAYAN, S.HI	198009292002121001	Ahli Muda	416873	KANTOR KEMENTERIAN AGAMA KAB. MAJALENGKA	025	KEMENTERIAN AGAMA
148 KLATEN							
1068	Sumperi Antono, SE	197803132006041008	Ahli Muda	415573	RSU PUSAT DR. SOERADJI TIRTONEGORO	024	KEMENTERIAN KESEHATAN
1069	NUR HIDAYAH, S.SI	198702152012122002	Ahli Pertan	019131	BADAN PUSAT STATISTIK KAB. KLATEN	054	BADAN PUSAT STATISTIK
1070	DWI HASTUTI, SE	198604292009122004	Ahli Pertan	432592	KANTOR PERTANAHAN KAB. KLATEN	056	KEMENTERIAN AGRARIA DAN
1071	Rina Lisyanti	198510152009122002	Mahir	415573	RSU PUSAT DR. SOERADJI TIRTONEGORO	024	KEMENTERIAN KESEHATAN

1072	NUR ROHMAN FAHRUROZI	199605082018121001	Terampil	415573	RSU PUSAT DR. SOERADJI TIRTONEGORO	024	KEMENTERIAN KESEHATAN
1073	OKTORA IRAWATI, A.Md	198210292012122002	Terampil	415573	RSU PUSAT DR. SOERADJI TIRTONEGORO	024	KEMENTERIAN KESEHATAN
149 WONOSARI							
1074	RENDY YUDIANTO	198510302008011006	Ahli Muda	019234	BADAN PUSAT STATISTIK KAB. GUNUNG KIDUL	054	BADAN PUSAT STATISTIK
1075	ANNISA SITI SHOLIKHAH	199507142018012003	Terampil	550500	KANTOR PELAYANAN PAJAK PRATAMA WONOSARI	015	KEMENTERIAN KEUANGAN
150 BLITAR							
1076	IVAN TITUS LUMANSYAH	199506122018011003	Terampil	636150	KANTOR PELAYANAN PAJAK PRATAMA BLITAR	015	KEMENTERIAN KEUANGAN
151 TANJUNG							
1077	R A H M A N I, S.Pd.I	197208201998031003	Ahli Pertan	605313	MADRASAH TSANAWIYAH NEGERI PUGAAN KAB. TABALONG	025	KEMENTERIAN AGAMA
154 AMLAPURA							
1078	I MADE ERAWAN,SH	196805251999031004	Ahli Muda	445394	BALAI PRODUKSI INDUK UDANG UNGGUL DAN KEKERANGAN KARANGASEM	032	KEMENTERIAN KELAUTAN DAN PERIKANAN
1079	I KETUT ARIMBAWA,SH.	197807152000031002	Ahli Muda	008750	KEJAKSAAN NEGERI KLUNGKUNG	006	KEJAKSAAN REPUBLIK
1080	BOBY NIRMALA,A.Md.	198603042009121001	Ahli Pertan	008750	KEJAKSAAN NEGERI KLUNGKUNG	006	KEJAKSAAN REPUBLIK
1081	Unayah	198208262007012010	Terampil	419931	KANTOR KEMENTERIAN AGAMA KAB. KARANGASEM	025	KEMENTERIAN AGAMA
1082	Rosidah	198305162007012011	Terampil	419927	KANTOR KEMENTERIAN AGAMA KAB. KARANGASEM	025	KEMENTERIAN AGAMA
156 KOLAKA							
1083	ANDI SULEHA,A.Md	198609142009012001	Terampil	689050	BADAN NARKOTIKA NASIONAL KABUPATEN KOLAKA	066	BADAN NARKOTIKA NASIONAL
158 KOTAMOBAGU							
1084	Ika Oktaria Gaib, SST	198610192009022008	Ahli Muda	682317	BADAN PUSAT STATISTIK KOTA KOTAMOBAGU	054	BADAN PUSAT STATISTIK
1085	HARRY PUTRANTO, ST	198109182011011008	Ahli Pertan	681972	KANTOR KEMENTERIAN AGAMA KOTA KOTAMOBAGU	025	KEMENTERIAN AGAMA
159 BANGKO							
1086	HERRY KURNIAWAN, SE., M.M	198512252010121004	Ahli Muda	693619	BALAI TAMAN NASIONAL BUKIT DUA BELAS	143	KEMENTERIAN KEHUTANAN
1087	CAHYA FUAD NUGROHO,A.Md	198508232009031002	Ahli Pertan	637482	KANTOR PERTANAHAN KAB. SAROLANGUN	056	KEMENTERIAN AGRARIA DAN
160 SEKAYU							
1088	Rahmat Saleh, S.Pd	198608292011011006	Ahli Pertan	418400	KANTOR KEMENTERIAN AGAMA KAB. MUSI BANYUASIN	025	KEMENTERIAN AGAMA
1089	TITING APRIANI,SH	198303152006042002	Ahli Pertan	655366	KANTOR PERTANAHAN KABUPATEN BANYUASIN	056	KEMENTERIAN AGRARIA DAN TATA RUANG/BPN
1090	DESY VERAWATY,SH	197506041996032001	Mahir	007296	KEJAKSAAN NEGERI BANYUASIN	006	KEJAKSAAN REPUBLIK
1091	Tri Juliansyah, A.Md	198307302009121002	Mahir	007172	KEJAKSAAN NEGERI MUSI BANYUASIN	006	KEJAKSAAN REPUBLIK
1092	ELLY FARIDAH, SE., M.M.	198702272009022004	Mahir	656492	KPU KABUPATEN MUSI BANYU ASIN	076	KOMISI PEMILIHAN UMUM
161 RANGKASBITUNG							
1093	OOM ROHMAWATI, S.Si	197811242002122004	Ahli Muda	417843	BADAN PUSAT STATISTIK KAB. PANDEGLANG	054	BADAN PUSAT STATISTIK
1094	AHMAD RIFAI	197611182007101001	Ahli Pertan	417879	MADRASAH ALIYAH NEGERI PANIMBANG KAB. PANDEGLANG	025	KEMENTERIAN AGAMA
1095	SUSI SULASTRI, SE	197211132006042004	Mahir	693608	BALAI TAMAN NASIONAL UJUNG KULON	143	KEMENTERIAN KEHUTANAN
162 SRAGEN							
1096	VIDY DAFITA KUSUMAZHENI, A.Md	198609292009022010	Ahli Pertan	019103	BADAN PUSAT STATISTIK KAB. KARANGANYAR	054	BADAN PUSAT STATISTIK
1097	SULISTIYANINGSIH, S.SIT,M.H	196809121993032003	Ahli Pertan	432561	KANTOR PERTANAHAN KAB. SRAGEN	056	KEMENTERIAN AGRARIA DAN
1098	AGUS SUWITO, SH	197503022008111001	Mahir	432577	KANTOR PERTANAHAN KAB. KARANGANYAR	056	KEMENTERIAN AGRARIA DAN

1099	SUWARNI	199510192018012003	Terampil	409583	KANTOR PELAYANAN PAJAK PRATAMA KARANGANYAR	015	KEMENTERIAN KEUANGAN
164 BANJARNEGARA							
1100	ETI NURHIDAYAH, SE.I	198207252006042002	Ahli Muda	417372	KANTOR KEMENTERIAN AGAMA KAB. BANJARNEGARA	025	KEMENTERIAN AGAMA
1101	ETI SUPENI,SE	197109211993032002	Ahli Muda	690797	BALAI LABORATORIUM KESEHATAN MASYARAKAT BANJARNEGARA	024	KEMENTERIAN KESEHATAN
1102	NINDA WIDHIANINGSIH, A.Md	198610152009122003	Ahli Pertan	432515	KANTOR PERTANAHAN KAB. BANJARNEGARA	056	KEMENTERIAN AGRARIA DAN
165 SIDOARJO							
1103	RAHMAT BUDI SETIAWAN, S.Hut.	197905022008011001	Ahli Muda	401815	BALAI PENGAMANAN DAN PENEGAKAN HUKUM LHK WILAYAH JAWA BALI NUSA TENGGARA	029	KEMENTERIAN LINGKUNGAN HIDUP DAN KEHUTANAN
1104	ARIF DWI KURNIAWAN, S.KOM	198605282011011011	Ahli Pertan	417884	KANTOR KEMENTERIAN AGAMA KAB. SIDOARJO	025	KEMENTERIAN AGAMA
1105	Fadil Catur Budiman	198701292009011003	Ahli Pertan	450800	BPK PERWAKILAN PROVINSI JAWA TIMUR	004	BADAN PEMERIKSA KEUANGAN
1106	I F A H, S.IP	198011092006042003	Ahli Pertan	693544	BALAI PENGELOLAAN DAERAH ALIRAN SUNGAI BRANTAS SAMPEAN	143	KEMENTERIAN KEHUTANAN
1107	Tines Fitria Pramesti	198703042009062001	Ahli Pertan	450800	BPK PERWAKILAN PROVINSI JAWA TIMUR	004	BADAN PEMERIKSA KEUANGAN
1108	SRI MUJAYATI	197107302007012021	Mahir	424704	MADRASAH TSANAWIYAH NEGERI KRIAN KAB. SIDOARJO	025	KEMENTERIAN AGAMA
1109	HENDRAWAN RIZKI LESMANA	199003142010011002	Terampil	675525	KANTOR PENGAWASAN DAN PELAYANAN BC SIDOARJO	015	KEMENTERIAN KEUANGAN
167 SANGGAU							
1110	MILAWATI, SE	197911242006042001	Ahli Muda	099113	PENGADILAN NEGERI SANGGAU	005	MAHKAMAH AGUNG
168 PELAIHARI							
1111	MUHAMMAD HATTA RIJANI, S.E., S.H., M.AP.	198512052009121007	Ahli Muda	307115	PENGADILAN AGAMA PELAIHARI	005	MAHKAMAH AGUNG
169 SELONG							
1112	MASITAH,SH	197512072005012001	Ahli Muda	419996	KANTOR KEMENTERIAN AGAMA KAB. LOMBOK TIMUR	025	KEMENTERIAN AGAMA
1113	HASTA PRAKARSA PRONOSUMARTO, SE.	198202172006041004	Ahli Muda	099890	PENGADILAN NEGERI SELONG	005	MAHKAMAH AGUNG
1114	KUNIBADI'AH KHULIYATI, S.E	198710102009022005	Ahli Pertan	429290	BADAN PUSAT STATISTIK KAB. LOMBOK TIMUR	054	BADAN PUSAT STATISTIK
170 MAKALE							
1115	Juliana Sangka, SE	197607142007012030	Ahli Muda	662880	INSTITUT AGAMA KRISTEN NEGERI (IAKN) TORAJA	025	KEMENTERIAN AGAMA
1116	DIAN SRIWAHYUNI, SP	198504242006042001	Mahir	663822	STASIUN METEOROLOGI PONGTIKU - TANA TORAJA	075	BADAN METEOROLOGI, KLIMATOLOGI DAN GEOFISIKA
171 BEKASI							
1117	ANIK HASTUTININGSIH, S.E.	198603182008032002	Ahli Muda	677265	BALAI PELATIHAN DAN PENGEMBANGAN TEKNOLOGI INFORMASI DAN KOMUNIKASI	059	KEMENTERIAN KOMUNIKASI DAN DIGITAL
1118	SANTI LESTARI, S.SOS,M.AK	198309042009122001	Ahli Pertan	420106	Balai Teknik Irigasi	033	KEMENTERIAN PEKERJAAN UMUM
1119	VITA FITRIANINGRUM, S.Ak	198506292009022006	Mahir	613310	BADAN PUSAT STATISTIK KOTA BEKASI	054	BADAN PUSAT STATISTIK
172 ATAMBUA							
1120	MARIA GORETI SILA, SE	198006102005012003	Ahli Muda	423183	KANTOR KEMENTERIAN AGAMA KAB.TIMOR TENGAH UTARA	025	KEMENTERIAN AGAMA
173 MASOHI							
1121	FLORTJE MEYLAND HUWAE, SST	198505142008012007	Ahli Muda	668711	BADAN PUSAT STATISTIK KAB. SERAM BAGIAN TIMUR	054	BADAN PUSAT STATISTIK

175 JAKARTA VI

1122	NURUL HIDAYATI SUKRIYONO	197611082009012004	Ahli Muda	453374	PUSAT PELAPORAN DAN ANALISIS TRANSAKSI KEUANGAN	078	PUSAT PELAPORAN DAN ANALISIS TRANSAKSI KEUANGAN
1123	ABDUL FATAH	197402102021061001	Ahli Muda	626397	KOMISI PEMBERANTASAN KORUPSI (KPK)	093	KOMISI PEMBERANTASAN KORUPSI
1124	NURFITRIANA, SE, MPUBADMIN, MGMT	198808102011012013	Ahli Muda	400653	PENGADILAN AGAMA JAKARTA SELATAN	005	MAHKAMAH AGUNG
1125	Yudianto, S.P	196812071993031005	Ahli Muda	440771	BIRO SUMBERDAYA MANUSIA APARATUR	032	KEMENTERIAN KELAUTAN DAN PERIKANAN
1126	S U J I Y A T I, SE	197703112002122002	Ahli Muda	440771	BIRO SUMBERDAYA MANUSIA APARATUR	032	KEMENTERIAN KELAUTAN DAN PERIKANAN
1127	Siswati Wardiningdyah, SE, MM	196804221993032002	Ahli Muda	690009	Direktorat Perdagangan Melalui Sistem Elektronik dan Perdagangan Jasa	090	KEMENTERIAN PERDAGANGAN
1128	Muchamad Handy Fadjar	197305201994031004	Ahli Muda	447718	SEKRETARIAT DITJEN PERDAGANGAN DALAM NEGERI	090	KEMENTERIAN PERDAGANGAN
1129	ERNI ARTATI,SE,MM	197108222002122003	Ahli Muda	412492	BADAN PENGAWAS PERDAGANGAN BERJANGKA KOMODITI	090	KEMENTERIAN PERDAGANGAN
1130	Anis Siti Annisa,S.Kom	198410092007122001	Ahli Muda	632437	PUSAT PENYIDIKAN OBAT DAN MAKANAN	063	BADAN PENGAWAS OBAT DAN MAKANAN
1131	Erniza, SE, M.M	197506121999032003	Ahli Muda	632462	SETDITJEN PERIKANAN BUDIDAYA	032	KEMENTERIAN KELAUTAN DAN PERIKANAN
1132	Muhammad Sodik, S.Sos	197704101998031001	Ahli Muda	632462	SETDITJEN PERIKANAN BUDIDAYA	032	KEMENTERIAN KELAUTAN DAN PERIKANAN
1133	Ismu Yekti Handayani,SE	198205272006042003	Ahli Muda	432731	SEKRETARIAT UTAMA BADAN PENGAWAS OBAT DAN MAKANAN	063	BADAN PENGAWAS OBAT DAN MAKANAN
1134	Indry Puspitasari,SE	198307202008122001	Ahli Muda	432731	SEKRETARIAT UTAMA BADAN PENGAWAS OBAT DAN MAKANAN	063	BADAN PENGAWAS OBAT DAN MAKANAN
1135	LISA DUMA, S.A.P., M.A.B.	196809261989031001	Ahli Muda	449990	BIRO KERJASAMA DAN HUBUNGAN MASYARAKAT	032	KEMENTERIAN KELAUTAN DAN PERIKANAN
1136	RUDY SETIAWAN, S.E., M.Si	197309272003121003	Ahli Muda	440807	SEKRETARIAT BADAN PENGENDALIAN DAN PENGAWASAN MUTU HASIL KELAUTAN DAN PERIKANAN	032	KEMENTERIAN KELAUTAN DAN PERIKANAN
1137	MOHAMMAD WULAN RUSTYANTO, S.E.	197503181995111001	Ahli Muda	626397	KOMISI PEMBERANTASAN KORUPSI (KPK)	093	KOMISI PEMBERANTASAN KORUPSI
1138	Rachma Kartikasari, S.T.	198403022009122002	Ahli Muda	449520	SEKRETARIAT DIREKTORAT JENDERAL PENGAWASAN SUMBER DAYA KELAUTAN DAN PERIKANAN	032	KEMENTERIAN KELAUTAN DAN PERIKANAN
1139	Rr. Atik Setyo Krisnawati, S.Kom	197403102002122003	Ahli Muda	449548	DIREKTORAT PENGAWASAN PENGELOLAAN SUMBER DAYA KELAUTAN	032	KEMENTERIAN KELAUTAN DAN PERIKANAN
1140	JAMALUDIN, S.Pi, M.Si	197009011999031002	Ahli Muda	465144	DIREKTORAT USAHA DAN INVESTASI	032	KEMENTERIAN KELAUTAN DAN PERIKANAN
1141	Teguh Erawan, S.St.Pi	198212102008011007	Ahli Muda	622098	INSPEKTORAT JENDERAL	032	KEMENTERIAN KELAUTAN DAN PERIKANAN
1142	SUHADA, S.Pt, M.Si	197403162002121002	Ahli Muda	465145	DIREKTORAT PEMASARAN	032	KEMENTERIAN KELAUTAN DAN PERIKANAN
1143	RIEZKY DARMAWAN BAYU WIYAYA, S.IAN	198705122010121003	Ahli Muda	403835	BALAI BESAR RISET PENGOLAHAN PRODUK DAN BIOTEKNOLOGI KELAUTAN DAN PERIKANAN	032	KEMENTERIAN KELAUTAN DAN PERIKANAN
1144	RUSMAN, A,Md., SE.	197110021992031001	Ahli Muda	694456	SEKRETARIAT KEMENTERIAN/ SEKRETARIAT UTAMA	147	KEMENTERIAN PARIWISATA
1145	Dandi Widiansyah,S.IP	198002282009121002	Ahli Muda	694543	DIREKTORAT JENDERAL PERCEPATAN PEMBANGUNAN DAERAH TERTINGGAL	151	KEMENTERIAN DESA DAN PEMBANGUNAN DAERAH
1146	Afanjar Ilmawati, SE	198311102011022001	Ahli Muda	694543	DIREKTORAT JENDERAL PERCEPATAN PEMBANGUNAN DAERAH TERTINGGAL	151	KEMENTERIAN DESA DAN PEMBANGUNAN DAERAH

1147	Pongki Nangolngolan H, S. HUM	198305272008011006	Ahli Muda	423012	BIRO HUBUNGAN MASYARAKAT	090	KEMENTERIAN PERDAGANGAN
1148	TANTAN SAPTA AJI	197707171998031002	Ahli Muda	621001	OTORITA IBU KOTA NUSANTARA	126	OTORITA IBU KOTA NUSANTARA
1149	Rizki Indriawati,S.Kom.	198003262005022001	Ahli Muda	447365	SEKRETARIAT DITJEN PERLINDUNGAN KONSUMEN DAN TERTIB NIAGA	090	KEMENTERIAN PERDAGANGAN
1150	HENDRA SAPUTRA	198107282005021001	Ahli Muda	621001	OTORITA IBU KOTA NUSANTARA	126	OTORITA IBU KOTA NUSANTARA
1151	Evi Dwi Pebriani, S.AP	198902052010122006	Ahli Pertan	445155	DEPUTI I BIDANG PENGAWASAN OBAT, NARKOTIKA, PSIKOTROPIKA, PREKURSOR, DAN ZAT ADIKTIF	063	BADAN PENGAWAS OBAT DAN MAKANAN
1152	WENNY YUANITA KRISTIANA	198701272011012001	Ahli Pertan	453374	PUSAT PELAPORAN DAN ANALISIS TRANSAKSI KEUANGAN	078	PUSAT PELAPORAN DAN ANALISIS TRANSAKSI KEUANGAN
1153	FAJAR DWI ALFIANTO, SH	199408292019031003	Ahli Pertan	004028	KEPANITERAAN	005	MAHKAMAH AGUNG
1154	DEBBY MARSEILLA AMAHORSEYA, S.E.	197812032009032004	Ahli Pertan	694746	SEKRETARIAT KEMENTERIAN/SEKRETARIAT UTAMA KEMENTERIAN EKONOMI KREATIF/BADAN EKONOMI KREATIF	148	KEMENTERIAN EKONOMI KREATIF / BADAN EKONOMI KREATIF
1155	AMILIA	198302102009012005	Ahli Pertan	452950	BIRO KEUANGAN SETJEN KKP	032	KEMENTERIAN KELAUTAN DAN PERIKANAN
1156	ZAKIAH MAHARANI SUBAGIO,A.Md.	199306172015022001	Ahli Pertan	412477	SEKRETARIAT DIREKTORAT JENDERAL PERDAGANGAN LUAR NEGERI	090	KEMENTERIAN PERDAGANGAN
1157	Anton Tirta Hidayanto, S.E.	197805122006041005	Ahli Pertan	622145	SEKRETARIAT DITJEN PENGELOLAAN RUANG LAUT	032	KEMENTERIAN KELAUTAN DAN PERIKANAN
1158	Rifki Danarjanto Adisuryo, S.E	198502112008121001	Ahli Pertan	432731	SEKRETARIAT UTAMA BADAN PENGAWAS OBAT DAN MAKANAN	063	BADAN PENGAWAS OBAT DAN MAKANAN
1159	Muhammad Darmawan Rifai, S.Ak	199601182019021001	Ahli Pertan	500100	BADAN PENGAWAS PEMILIHAN UMUM	115	BADAN PENGAWASAN PEMILIHAN UMUM
1160	SYAFAR, S.A.P., M.M.	198405052010011019	Ahli Pertan	663157	BADAN URUSAN ADMINISTRASI	005	MAHKAMAH AGUNG
1161	Eni Nur Aini	197608281998032001	Ahli Pertan	445170	DEPUTI III BIDANG PENGAWASAN KEAMANAN PANGAN DAN BAHAN BERBAHAYA	063	BADAN PENGAWAS OBAT DAN MAKANAN
1162	Rini Nur Febiana, SE.	198402152006042002	Ahli Pertan	647927	BALAI PENGUJIAN MUTU BARANG	090	KEMENTERIAN PERDAGANGAN
1163	Evi Ariesty, S.E.	198504182015032001	Ahli Pertan	694456	SEKRETARIAT KEMENTERIAN/ SEKRETARIAT UTAMA	147	KEMENTERIAN PARIWISATA
1164	Risna Irwanti, S.E	198307262006042002	Ahli Pertan	432731	SEKRETARIAT UTAMA BADAN PENGAWAS OBAT DAN MAKANAN	063	BADAN PENGAWAS OBAT DAN MAKANAN
1165	WIKA SEPTIAN PRASETYO, S.E.	198909302015021002	Ahli Pertan	561708	DIREKTORAT JENDERAL PERUNDINGAN PERDAGANGAN INTERNASIONAL	090	KEMENTERIAN PERDAGANGAN
1166	DWI WAHYUNI CANDRANINGRUM, A.Md	198003132009122001	Mahir	622081	BIRO UMUM DAN PENGADAAN BARANG/JASA	032	KEMENTERIAN KELAUTAN DAN PERIKANAN
1167	Dwi Ismi Wulandari, A.Md	198005102009122001	Mahir	465173	DIREKTORAT PENDAYAGUNAAN PESISIR DAN PULAU-PULAU KECIL	032	KEMENTERIAN KELAUTAN DAN PERIKANAN
1168	Siti Aisyah, SAB.	198111042009122001	Mahir	423033	DIREKTORAT PENGGUNAAN DAN PEMASARAN PRODUK DALAM NEGERI	090	KEMENTERIAN PERDAGANGAN
1169	Rohmat	197912212009111001	Mahir	647927	BALAI PENGUJIAN MUTU BARANG	090	KEMENTERIAN PERDAGANGAN
1170	SUKIYANI, A.Md	198504242009022005	Mahir	694456	SEKRETARIAT KEMENTERIAN/ SEKRETARIAT UTAMA	147	KEMENTERIAN PARIWISATA
1171	Susiati, S.E.	197803022006042001	Mahir	403444	DIREKTORAT TERTIB NIAGA	090	KEMENTERIAN PERDAGANGAN
1172	RIF'ANI ASWAB, A.Md	198412272009121001	Mahir	452950	BIRO KEUANGAN SETJEN KKP	032	KEMENTERIAN KELAUTAN DAN PERIKANAN

1173	Nurdani Santana Mutia, A.Md	198004092005021001	Mahir	465017	DIREKTORAT PENGELOLAAN SUMBER DAYA IKAN DITJEN PERIKANAN TANGKAP	032	KEMENTERIAN KELAUTAN DAN PERIKANAN
1174	RINA HERAWATI,A.Md	197712102006042026	Mahir	427686	BALAI BESAR PENGUJIAN PENERAPAN PRODUK KELAUTAN DAN PERIKANAN (BBP3KP)	032	KEMENTERIAN KELAUTAN DAN PERIKANAN
1175	ACWIN HANGGA SAPUTRA, A.Md	198507052009121006	Mahir	423027	PUSAT PENDIDIKAN DAN PELATIHAN PERDAGANGAN	090	KEMENTERIAN PERDAGANGAN
1176	Yoga Muliawan Purwanto, A.Md.Ak.	200010122020011001	Terampil	432731	SEKRETARIAT UTAMA BADAN PENGAWAS OBAT DAN MAKANAN	063	BADAN PENGAWAS OBAT DAN MAKANAN
1177	Yoga Setiady,A.Md	198701272015021003	Terampil	445161	DEPUTI II BIDANG PENGAWASAN OBAT TRADISIONAL, SUPLEMEN KESEHATAN, DAN KOSMETIK	063	BADAN PENGAWAS OBAT DAN MAKANAN
1178	Luthfiana,A.Md	199304092015022001	Terampil	445161	DEPUTI II BIDANG PENGAWASAN OBAT TRADISIONAL, SUPLEMEN KESEHATAN, DAN KOSMETIK	063	BADAN PENGAWAS OBAT DAN MAKANAN
1179	HAYATI RACHMAT,A.Md.	198503062015032001	Terampil	427686	BALAI BESAR PENGUJIAN PENERAPAN HASIL PERIKANAN	032	KEMENTERIAN KELAUTAN DAN PERIKANAN
1180	Eka Indah Kirana, S.T Par	199409032018012002	Terampil	626402	SEKRETARIAT BADAN RISET DAN SUMBERDAYA MANUSIA KELAUTAN DAN PERIKANAN	032	KEMENTERIAN KELAUTAN DAN PERIKANAN
1181	TRI JANANTO	198601282018011001	Terampil	679279	BADAN NASIONAL PENANGGULANGAN TERORISME	113	BADAN NASIONAL PENANGGULANGAN TERORISME
1182	AKBAR ADHI WICAKSANA, S.M.	200005262022011003	Terampil	663157	BADAN URUSAN ADMINISTRASI	005	MAHKAMAH AGUNG
1183	Atika Yuliarti, A.Md.	199507192020122001	Terampil	445155	DEPUTI I BIDANG PENGAWASAN OBAT, NARKOTIKA, PSIKOTROPIKA, PREKURSOR, DAN ZAT ADIKTIF	063	BADAN PENGAWAS OBAT DAN MAKANAN
1184	Farha Awani, S.E.	199612052020122001	Terampil	432731	SEKRETARIAT UTAMA BADAN PENGAWAS OBAT DAN MAKANAN	063	BADAN PENGAWAS OBAT DAN MAKANAN
1185	LINTANG ARIVAL BAHALMA, A.Md	199601152020122001	Terampil	445170	DEPUTI III BIDANG PENGAWASAN KEAMANAN PANGAN DAN BAHAN BERBAHAYA	063	BADAN PENGAWAS OBAT DAN MAKANAN
1186	SARI ALSAQATI ARDANA, S.Ak.	200012182022012004	Terampil	663136	BADAN PENGAWASAN MAHKAMAH AGUNG RI	005	MAHKAMAH AGUNG
1187	DEFI SULISTYOWATI, S.Ak.	199406072020122001	Terampil	632437	DEPUTI IV BIDANG PENINDAKAN	063	BADAN PENGAWAS OBAT DAN
1188	HERNINDA NUR SHABRINA, A.Md.Kb.N.	199908132022012002	Terampil	663157	BADAN URUSAN ADMINISTRASI	005	MAHKAMAH AGUNG
1189	ERLANDA MAWANGSA, S.Ak.	200002082022011001	Terampil	663136	BADAN PENGAWASAN MAHKAMAH AGUNG RI	005	MAHKAMAH AGUNG
1190	OLLYVIA MARIA CHRISTY, S.Ak	199201082015032001	Terampil	626402	SEKRETARIAT BADAN RISET DAN SUMBERDAYA MANUSIA KELAUTAN DAN PERIKANAN	032	KEMENTERIAN KELAUTAN DAN PERIKANAN
1191	VARADO NANDAPUTRA, A.Md.Ak	199910122021011001	Terampil	694448	DEPUTI BIDANG PENGEMBANGAN DESTINASI DAN INFRASTRUKUR	147	KEMENTERIAN PARIWISATA
1192	Qonita, A.Md.Ak.	199712222021012002	Terampil	694449	DEPUTI BIDANG INDUSTRI DAN INVESTASI	147	KEMENTERIAN PARIWISATA
1193	ARIEF WIBOWO EFFENDI, A.Md. Ak.	199608142018021001	Terampil	694449	DEPUTI BIDANG INDUSTRI DAN INVESTASI	147	KEMENTERIAN PARIWISATA
176 WATES							
1194	HERI PURNAMA,SE	196704112000031002	Ahli Muda	239544	BALAI BESAR VETERINER WATES YOGYAKARTA	018	KEMENTERIAN PERTANIAN
1195	RACHMAT SURYANTO,S.ST	197610101997031004	Ahli Pertan	506361	KANTOR PERTANAHAN KAB. KULON PROGO	056	KEMENTERIAN AGRARIA DAN
178 MAMUJU							
1196	MUHAMMAD ASRAR	197906222006041004	Ahli Pertan	664770	KANWIL KEMENTERIAN AGAMA PROVINSI SULAWESI BARAT	025	KEMENTERIAN AGAMA

1197	Mukmin	199003152010121001	Ahli Pertan	692037	KANTOR WILAYAH KEMENTERIAN HUKUM SULAWESI BARAT	135	KEMENTERIAN HUKUM
1198	ABD MUTTHALIB	198512192009101002	Ahli Pertan	664772	KANWIL KEMENTERIAN AGAMA PROVINSI SULAWESI BARAT	025	KEMENTERIAN AGAMA
1199	JAMALUDDIN	198203032009011017	Ahli Pertan	664771	KANWIL KEMENTERIAN AGAMA PROVINSI SULAWESI BARAT	025	KEMENTERIAN AGAMA
1200	ABD GAFUR H	198302112014111001	Mahir	664770	KANWIL KEMENTERIAN AGAMA PROVINSI SULAWESI BARAT	025	KEMENTERIAN AGAMA
1201	RISNAWATI, SKM	197902152009022001	Mahir	637618	POLITEKNIK KESEHATAN MAMUJU	024	KEMENTERIAN KESEHATAN
179 BITUNG							
1202	CYNTHIA KIOK ALEXANDER, SE.	199207112010122004	Mahir	692908	KANTOR IMIGRASI KELAS II TPI BITUNG	137	KEMENTERIAN IMIGRASI DAN PEMASYARAKATAN
1203	RIVIE SANDI JIMBRAN MODEONG	199001082010011003	Terampil	411296	KANTOR PENGAWASAN DAN PELAYANAN BC BITUNG	015	KEMENTERIAN KEUANGAN
180 MARISA							
1204	MONITASARY, SE., M.Si	198008272009122003	Ahli Muda	653746	KANTOR KEMENTERIAN AGAMA KABUPATEN POHUWATO	025	KEMENTERIAN AGAMA
1205	MAYA NURLINDA RUMONDOR, S.Kom	198703102011012020	Ahli Muda	682185	PENGADILAN AGAMA MARISA	005	MAHKAMAH AGUNG
1206	EVIN PARAMANI, S.AG	197802282006042015	Ahli Pertan	662550	MADRASAH ALIYAH NEGERI 1 BOALEMO	025	KEMENTERIAN AGAMA
1207	ZULAEHA OKA, S.EI	197905122007102005	Ahli Pertan	653747	KANTOR KEMENTERIAN AGAMA KABUPATEN POHUWATO	025	KEMENTERIAN AGAMA
1208	DEWI MUHSIN	198801072011012010	Ahli Pertan	635286	KANTOR KEMENTERIAN AGAMA KABUPATEN BOALEMO	025	KEMENTERIAN AGAMA
182 JAKARTA VII							
1209	INDRI JULIANI, SE	198207172009112001	Ahli Muda	247949	DIREKTORAT JENDERAL INDUSTRI KECIL DAN MENENGAH	019	KEMENTERIAN PERINDUSTRIAN
1210	TENRI ROSITA, S.IKom	198812212010122002	Ahli Muda	449916	DIREKTORAT JENDERAL PENEMPATAN	104	KEMENTERIAN PELINDUNGAN
1211	Ferdy Riandy Halomoan Siregar	198309022009061001	Ahli Muda	003019	SEKRETARIAT JENDERAL	004	BADAN PEMERIKSA KEUANGAN
1212	HARDI BUDI NOVIARDI, S.Kom	197611022007101001	Ahli Muda	248035	BADAN PENELITIAN DAN PENGEMBANGAN INDUSTRI	019	KEMENTERIAN PERINDUSTRIAN
1213	Rustiani	196905271995032001	Ahli Muda	632195	POLITEKNIK KESEHATAN JAKARTA I	024	KEMENTERIAN KESEHATAN
1214	M. Yusuf Nugroho, SE	198702162015021001	Ahli Muda	439624	OMBUDSMAN REPUBLIK INDONESIA	110	OMBUDSMAN REPUBLIK
1215	NURMA WIJARENI, SE	198907142014022001	Ahli Muda	439624	OMBUDSMAN REPUBLIK INDONESIA	110	OMBUDSMAN REPUBLIK
1216	Arin Tatarin	197511111996022001	Ahli Muda	662745	BPK PERWAKILAN PROVINSI DAERAH KHUSUS IBUKOTA JAKARTA	004	BADAN PEMERIKSA KEUANGAN
1217	DINI DWI RAHMAWATI, SE	197502122009012004	Ahli Muda	423089	DIREKTORAT JENDERAL INDUSTRI LOGAM, MESIN, ALAT TRANSPORTASI DAN ELEKTRONIKA	019	KEMENTERIAN PERINDUSTRIAN
1218	Heru Arfiyanto, S.P	198009112007121001	Ahli Muda	450990	PUSAT PENGEMBANGAN SUMBER DAYA MANUSIA KETENAGAKERJAAN	026	KEMENTERIAN KETENAGAKERJAAN
1219	Firza Hendra Agustino, SE	197308272006041001	Ahli Muda	465921	KANTOR PUSAT SEKRETARIAT JENDERAL	024	KEMENTERIAN KESEHATAN
1220	Yani Malvinawati Mulyadin, S.T., M.Kesos	198206022009012006	Ahli Muda	651870	DITJEN. PEMBINAAN PENGAWASAN KETENAGAKERJAAN DAN K3	026	KEMENTERIAN KETENAGAKERJAAN
1221	SITI MARIYAM, SKM	197102181994032003	Ahli Muda	465827	SEKRETARIAT DITJEN PENCEGAHAN DAN PENGENDALIAN PENYAKIT	024	KEMENTERIAN KESEHATAN
1222	Drs. TEGUH SARWONO	196711261990031002	Ahli Muda	630870	SEKRETARIAT BADAN PENGEMBANGAN DAN PEMBERDAYAAN SDM KESEHATAN	024	KEMENTERIAN KESEHATAN
1223	Elizabet, SKM, M.Kes	196710051990032009	Ahli Muda	465921	KANTOR PUSAT SEKRETARIAT JENDERAL	024	KEMENTERIAN KESEHATAN
1224	Zilha	198602032005012001	Ahli Muda	003019	SEKRETARIAT JENDERAL	004	BADAN PEMERIKSA KEUANGAN
1225	Ari Prasetyo Wibowo	198208212008081001	Ahli Muda	003024	BADAN PEMERIKSA KEUANGAN PUSAT	004	BADAN PEMERIKSA KEUANGAN

1226	Ariefiona Dewi	197610032006042002	Ahli Muda	631648	BADAN PENDIDIKAN DAN PELATIHAN PEMERIKSAAN KEUANGAN NEGARA	004	BADAN PEMERIKSA KEUANGAN
1227	ARTI WIDIODARI YUDANINGRUM. SE.MKM	197804132006042001	Ahli Muda	465909	SEKRETARIAT DITJEN KESEHATAN MASYARAKAT	024	KEMENTERIAN KESEHATAN
1228	ALWIYAH MAHDALI, SE,M.Ak	198205202008012017	Ahli Muda	465921	KANTOR PUSAT SEKRETARIAT JENDERAL	024	KEMENTERIAN KESEHATAN
1229	MASKURI,SE, M.AP	196908101991031002	Ahli Muda	465921	KANTOR PUSAT SEKRETARIAT JENDERAL	024	KEMENTERIAN KESEHATAN
1230	SUSILOWATI, SE	197402171994032001	Ahli Muda	465921	KANTOR PUSAT SEKRETARIAT JENDERAL	024	KEMENTERIAN KESEHATAN
1231	PARIKESIT MARDIANTO, SE, M.M	197902202008011014	Ahli Muda	630870	SEKRETARIAT BADAN PENGEMBANGAN DAN PEMBERDAYAAN SDM KESEHATAN	024	KEMENTERIAN KESEHATAN
1232	Melissa Kusumarini Kristiningrum, S.E.	198209212009122002	Ahli Muda	450938	SEKRETARIAT JENDERAL KEMNAKER	026	KEMENTERIAN KETENAGAKERJAAN
1233	Ida Rahmawati, SE, MSi	197601201998032002	Ahli Muda	452677	BADAN PERENCANAAN DAN PENGEMBANGAN KETENAGAKERJAAN	026	KEMENTERIAN KETENAGAKERJAAN
1234	UNTUNG BAMBANG SURADI, SH, MH	196903211992031001	Ahli Muda	693728	SEKRETARIAT UTAMA KEMENTERIAN LINGKUNGAN HIDUP/BPLH	144	KEMENTERIAN LINGKUNGAN HIDUP / BADAN PENGENDALIAN
1235	Refisa Deliana, SE, M.Ak	198802102009122002	Ahli Muda	415670	RUMAH SAKIT KETERGANTUNGAN OBAT JAKARTA	024	KEMENTERIAN KESEHATAN
1236	SRI REZEKI, SE,MM	197308031998032002	Ahli Muda	694613	BADAN PENGEMBANGAN DAN INFORMASI DESA DAN DAERAH TERTINGGAL	151	KEMENTERIAN DESA DAN PEMBANGUNAN DAERAH
1237	SARTONO, S.Sos, M.M	197106041994031001	Ahli Muda	693712	KANTOR PUSAT DIREKTORAT JENDERAL PERHUTANAN SOSIAL	143	KEMENTERIAN KEHUTANAN
1238	SRI SUSANTI, SE	197305291999032001	Ahli Muda	693728	SEKRETARIAT UTAMA KEMENTERIAN LINGKUNGAN HIDUP/BPLH	144	KEMENTERIAN LINGKUNGAN HIDUP / BADAN PENGENDALIAN
1239	Retno Herawati, M.T.	198304192007122001	Ahli Muda	451026	DITJEN. PEMBINAAN PELATIHAN DAN PRODUKTIVITAS	026	KEMENTERIAN KETENAGAKERJAAN
1240	Khudori, SE	197209052006041002	Ahli Muda	416233	BALAI BESAR PELATIHAN KESEHATAN (BPPK) JAKARTA	024	KEMENTERIAN KESEHATAN
1241	RISNANDAR, S.Si, M.Sc	198102262008011010	Ahli Muda	690558	DIREKTORAT JENDERAL REHABILITASI SOSIAL	027	KEMENTERIAN SOSIAL
1242	FITRIAWATY, SE	197609232006042002	Ahli Muda	416151	KANTOR PUSAT BADAN KEBIJAKAN PEMBANGUNAN KESEHATAN	024	KEMENTERIAN KESEHATAN
1243	HERU NUGROHO, S.IP	197503141994031002	Ahli Muda	465909	SEKRETARIAT DITJEN KESEHATAN MASYARAKAT	024	KEMENTERIAN KESEHATAN
1244	Nur Indah Sulistyowati, SE	197409062006042001	Ahli Muda	416151	SEKRETARIAT BADAN PENELITIAN DAN PENGEMBANGAN KESEHATAN	024	KEMENTERIAN KESEHATAN
1245	ARDHY PRAMONO, SE	198508042009121002	Ahli Muda	416151	SEKRETARIAT BADAN PENELITIAN DAN PENGEMBANGAN KESEHATAN	024	KEMENTERIAN KESEHATAN
1246	ALDINO D.O, S.T	198210142009121004	Ahli Muda	694590	DIREKTORAT JENDERAL PEMBANGUNAN DAN PENGEMBANGAN KAWASAN TRANSMIGRASI	152	KEMENTERIAN TRANSMIGRASI
1247	DYAH LISTIARINI,SE	197509152009012004	Ahli Muda	694604	BADAN PENGEMBANGAN SUMBER DAYA MANUSIA DAN PEMBERDAYAAN MASYARAKAT DESA DAN DAERAH TERTINGGAL	151	KEMENTERIAN DESA DAN PEMBANGUNAN DAERAH TERTINGGAL
1248	AGUS SETYO WIBOWO,S.SOS.	197708052006041021	Ahli Muda	690557	DIREKTORAT JENDERAL PERLINDUNGAN DAN JAMINAN SOSIAL	027	KEMENTERIAN SOSIAL
1249	MOCH. CHOIRUL SOLEH, S.SI.	196907161998031003	Ahli Muda	465921	KANTOR PUSAT SEKRETARIAT JENDERAL	024	KEMENTERIAN KESEHATAN
1250	YENI INDRIANI, SE	198301062010122003	Ahli Pertan	693719	KANTOR PUSAT DIREKTORAT JENDERAL PENEGAKAN HUKUM KEHUTANAN	143	KEMENTERIAN KEHUTANAN
1251	INDAH ARIFIANI, A.Md	198502082009112001	Ahli Pertan	248035	BADAN STANDARDISASI DAN KEBIJAKAN JASA INDUSTRI	019	KEMENTERIAN PERINDUSTRIAN
1252	SUPRIYATNO HARYADI, S.KOM.	197908232003121002	Ahli Pertan	693520	SEKRETARIAT JENDERAL KEMENTERIAN KEHUTANAN	143	KEMENTERIAN KEHUTANAN

1253	WIDHI NUGROHO, S.Kom	198404102009121004	Ahli Pertan	690786	BALAI BESAR LABORATORIUM KESEHATAN MASYARAKAT JAKARTA	024	KEMENTERIAN KESEHATAN
1254	Kusnaryani Indah Hapsari	198701182009112001	Ahli Pertan	247982	DIREKTORAT JENDERAL INDUSTRI KIMIA, FARMASI DAN TEKSTIL	019	KEMENTERIAN PERINDUSTRIAN
1255	AGUS YULIANTORO	198307202009121002	Ahli Pertan	630870	SEKRETARIAT BADAN PENGEMBANGAN DAN PEMBERDAYAAN SDM KESEHATAN	024	KEMENTERIAN KESEHATAN
1256	KAMSANUDIN	198007012014021003	Ahli Pertan	465921	KANTOR PUSAT SEKRETARIAT JENDERAL	024	KEMENTERIAN KESEHATAN
1257	NURI WAHYUNINGSIH	197907222006042007	Ahli Pertan	632200	POLITEKNIK KESEHATAN JAKARTA II	024	KEMENTERIAN KESEHATAN
1258	REZA MUHAMMAD, SE	198910242015031002	Ahli Pertan	465827	SEKRETARIAT DITJEN PENCEGAHAN DAN PENGENDALIAN PENYAKIT	024	KEMENTERIAN KESEHATAN
1259	TRAPSILO SANJAYA, SE	198111192014021001	Ahli Pertan	465827	SEKRETARIAT DITJEN PENCEGAHAN DAN PENGENDALIAN PENYAKIT	024	KEMENTERIAN KESEHATAN
1260	ERWIN, SE	198405102015031001	Ahli Pertan	465827	SEKRETARIAT DITJEN PENCEGAHAN DAN PENGENDALIAN PENYAKIT	024	KEMENTERIAN KESEHATAN
1261	WULAN SRI WINDARI, S.E.	198603232009112001	Ahli Pertan	449922	DIREKTORAT JENDERAL PELINDUNGAN	104	KEMENTERIAN PELINDUNGAN
1262	Allen Enrico Doloksaribu	198310172014021001	Ahli Pertan	466080	SEKRETARIAT DITJEN PELAYANAN KESEHATAN	024	KEMENTERIAN KESEHATAN
1263	Diny Indri Hapsari	198112302000032001	Ahli Pertan	631648	BADAN PENDIDIKAN DAN PELATIHAN PEMERIKSAAN KEUANGAN NEGARA	004	BADAN PEMERIKSA KEUANGAN
1264	YULIDAWATI YUSUF, SE	198807212014022001	Ahli Pertan	465909	SEKRETARIAT DITJEN KESEHATAN MASYARAKAT	024	KEMENTERIAN KESEHATAN
1265	MARISA IBELA GUSTIANI, SE	199008202015022003	Ahli Pertan	693719	KANTOR PUSAT DIREKTORAT JENDERAL PENEGAKAN HUKUM KEHUTANAN	143	KEMENTERIAN KEHUTANAN
1266	Candra Irawan	198610122010121001	Ahli Pertan	465921	KANTOR PUSAT SEKRETARIAT JENDERAL	024	KEMENTERIAN KESEHATAN
1267	ARINA NUR DINA, SE	198306252011012013	Ahli Pertan	694590	DIREKTORAT JENDERAL PEMBANGUNAN DAN PENGEMBANGAN KAWASAN TRANSMIGRASI	152	KEMENTERIAN TRANSMIGRASI
1268	LILIS PURNAMASARI, SE	198902252015032001	Ahli Pertan	415366	KANTOR INSPEKTORAT JENDERAL	024	KEMENTERIAN KESEHATAN
1269	NURDIANA EKO RATNASARI, A.Md	198405022009122007	Ahli Pertan	693712	KANTOR PUSAT DIREKTORAT JENDERAL PERHUTANAN SOSIAL	143	KEMENTERIAN KEHUTANAN
1270	SHINTA DEWI SARASTUTI, SE	198409092009122003	Ahli Pertan	694606	BALAI BESAR PELATIHAN DAN PEMBERDAYAAN MASYARAKAT DESA DAN DAERAH TERTINGGAL JAKARTA	151	KEMENTERIAN DESA DAN PEMBANGUNAN DAERAH TERTINGGAL
1271	Ratih Kurniasih	197709132007082001	Ahli Pertan	003024	BADAN PEMERIKSA KEUANGAN PUSAT	004	BADAN PEMERIKSA KEUANGAN
1272	HESTI MURIYANI, S.E	198205072009012003	Ahli Pertan	694652	DIREKTORAT JENDERAL PENGEMBANGAN EKONOMI DAN PEMBERDAYAAN MASYARAKAT TRANSMIGRASI	152	KEMENTERIAN TRANSMIGRASI
1273	ANGGA WIDYANINGRUM, SH, M.Kn	198002202006042001	Ahli Pertan	465009	KANTOR PUSAT DIREKTORAT JENDERAL PENGELOLAAN DAERAH ALIRAN SUNGAI DAN REHABILITASI HUTAN	029	KEMENTERIAN LINGKUNGAN HIDUP DAN KEHUTANAN
1274	Dhewi Lestari, A.Md	198402042010012026	Mahir	439624	OMBUDSMAN REPUBLIK INDONESIA	110	OMBUDSMAN REPUBLIK
1275	MOH.NUR, AMD.KOM	198203172007101001	Mahir	465921	KANTOR PUSAT SEKRETARIAT JENDERAL	024	KEMENTERIAN KESEHATAN
1276	TRI PUJIASTUTI	198711052010122004	Mahir	465827	SEKRETARIAT DITJEN PENCEGAHAN DAN PENGENDALIAN PENYAKIT	024	KEMENTERIAN KESEHATAN
1277	Ali Kurniady, S.Kom	197807122009121001	Mahir	465895	SEKRETARIAT DITJEN KEFARMASIAN DAN ALAT KESEHATAN	024	KEMENTERIAN KESEHATAN
1278	JUFRI HUNTER SIMANGUNSONG. A.Md	197608102005011003	Mahir	465909	SEKRETARIAT DITJEN KESEHATAN MASYARAKAT	024	KEMENTERIAN KESEHATAN
1279	IDA MUFIDA, ST	197508182006042001	Mahir	416151	SEKRETARIAT BADAN PENELITIAN DAN PENGEMBANGAN KESEHATAN	024	KEMENTERIAN KESEHATAN
1280	ERIKA TARULI BASA BORU SINAGA, A,Md	198002202014072005	Terampil	693728	SEKRETARIAT UTAMA KEMENTERIAN LINGKUNGAN HIDUP/BPLH	144	KEMENTERIAN LINGKUNGAN HIDUP / BADAN PENGENDALIAN

1281	MUHAMMAD AGUSTIAR, A.Md.Ak.	199708282018121002	Terampil	248039	DIREKTORAT JENDERAL KETAHANAN, PERWILAYAHAN DAN AKSES INDUSTRI INTERNASIONAL	019	KEMENTERIAN PERINDUSTRIAN
1282	Muhammad Zafar Siddiq	199510072018121001	Terampil	439624	OMBUDSMAN REPUBLIK INDONESIA	110	OMBUDSMAN REPUBLIK
1283	KEVIN ANTHONI GIOVANO,A.Md.Ak	199708022018121002	Terampil	651870	DITJEN. PEMBINAAN PENGAWASAN KETENAGAKERJAAN DAN K3	026	KEMENTERIAN KETENAGAKERJAAN
1284	IKA KUNDARYATI	198306102015032001	Terampil	465909	SEKRETARIAT DITJEN KESEHATAN MASYARAKAT	024	KEMENTERIAN KESEHATAN
1285	PUTI BANULINANGKUNG	198208262014022001	Terampil	015514	RS PUSAT OTAK NASIONAL	024	KEMENTERIAN KESEHATAN
1286	SATRIA MELIALA	198708102015031002	Terampil	465921	KANTOR PUSAT SEKRETARIAT JENDERAL	024	KEMENTERIAN KESEHATAN
185 TANJUNG SELOR							
1287	Anggraito, SE. M.Si	197806172006041018	Ahli Muda	417696	KANTOR WILAYAH KEMENTERIAN AGAMA PROV.KALIMANTAN UTARA	025	KEMENTERIAN AGAMA
1288	LISA ARIYANTI, SE	197410262001122002	Ahli Pertan	417680	KANTOR WILAYAH KEMENTERIAN AGAMA PROVINSI KALIMANTAN UTARA	025	KEMENTERIAN AGAMA
1289	M. RIDWANSYAH, SE	197212042014101001	Ahli Pertan	694166	BALAI WILAYAH SUNGAI KALIMANTAN V	145	KEMENTERIAN PEKERJAAN UMUM
1290	JUBAIDAH, S.Tr.Akun	197204212006042024	Terampil	417714	KANTOR KEMENTERIAN AGAMA KABUPATEN MALINAU	025	KEMENTERIAN AGAMA



**Aplikasi Jabatan Fungsional
Perbendaharaan**



DAFTAR ISTILAH JUKNIS E-JAFUNG

Hal-hal yang perlu diketahui:

1. eJafung dapat diakses pada laman <https://e-jafung.kemenkeu.go.id>.
2. **User dIGIT**, adalah User yang digunakan pada aplikasi perbendaharaan seperti e-rekon, omspan, sprint dll
3. **Jafung**, adalah role user pejabat fungsional yang digunakan untuk akses eJafung secara personal
4. **Penugasan**, adalah penunjukan sebagai Pengelola APBN oleh KPA melalui Surat Keputusan (PPK/PPSPM/Bendahara/Penyusun LK/PPABP)
5. **Admin Satker**, adalah pegawai yang menangani kepegawaian pada unit instansi tempat Jafung ditugaskan / atasan langsung jafung
6. **Atasan Langsung**, adalah atasan langsung pejabat fungsional sesuai struktur organisasi
7. **Admin K/L**, adalah pegawai yang menangani kepegawaian pada Kementerian / Lembaga.

-01- UJI KOMPETENSI

Modul Uji Kompetensi digunakan bagi :

- **Jafung** yang akan mengikuti ukom kenaikan jenjang
- **Calon Jafung** yang akan mengikuti seleksi perpindahan jabatan

Role user yang digunakan :

1. Jafung
2. Admin Satker
3. Atasan Langsung
4. Admin KL

Output yang dihasilkan dari modul uji kompetensi:

- Data peserta uji kompetensi
- Akses ujian kompetensi
- Hasil Uji Kompetensi



ALUR UMUM MODUL UJI KOMPETENSI (Kenaikan Jenjang)



Jafung

Persyaratan:

- Memenuhi AK Target minimal
- Pendidikan sesuai kualifikasi jenjang
- Melakukan pendaftaran uji kompetensi



Admin Satker

Melakukan validasi dan persetujuan atas inputan jafung dan atasan langsung

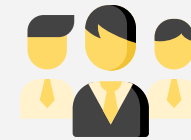

Admin KL

Melakukan verifikasi dan mengupload **Dokumen hasil Assessment Center** sesuai kenaikan jenjang jafung



ALUR MODUL UJI KOMPETENSI (Kenaikan Jenjang)

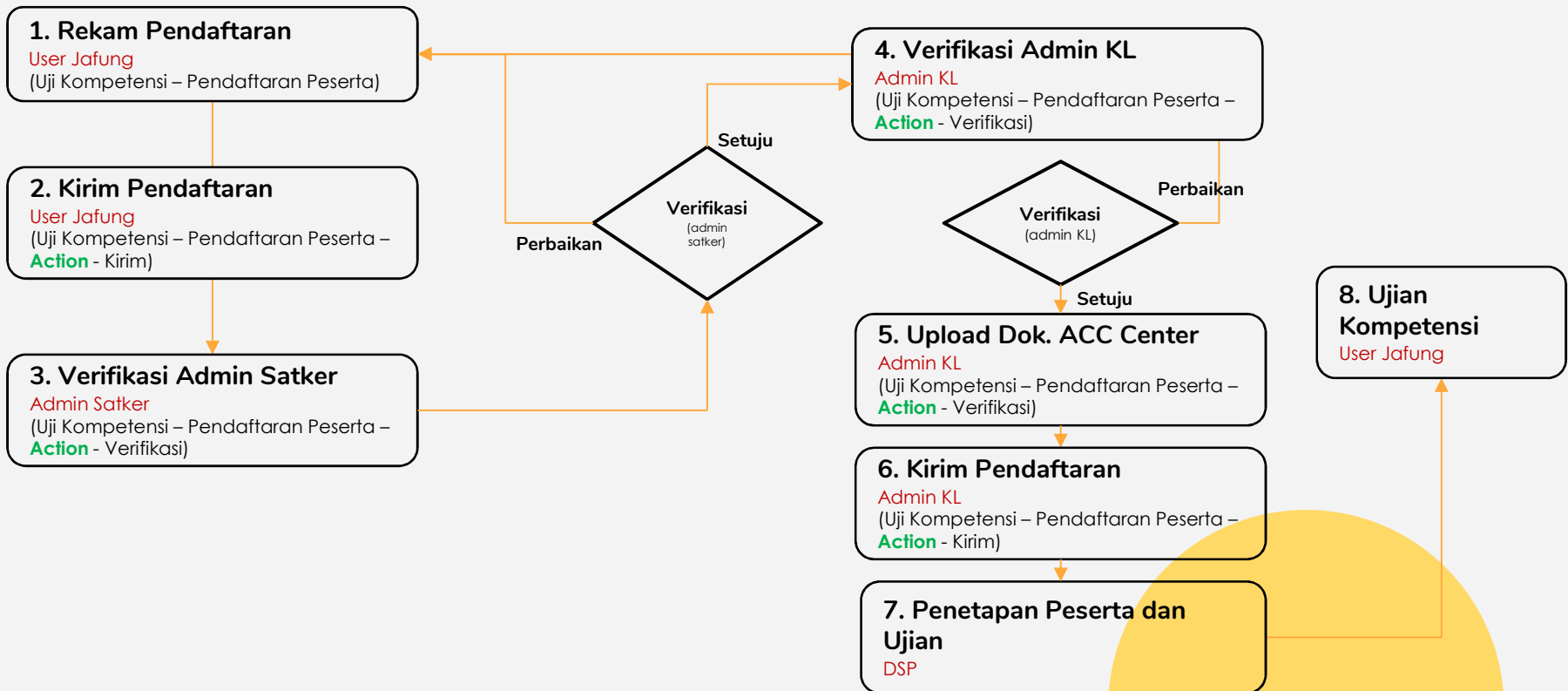



JAFUNG

UJI KOMPETENSI

Pendaftaran peserta
uji kompetensi

role user Jafung

-01- PENDAFTARAN PESERTA

PENDAFTARAN

- 01.1 Pengisian Kelengkapan Dokumen Pendaftaran
- 01.2 Pengiriman Dokumen Pendaftaran



-01.1- PENGISIAN KELENGKAPAN DOKUMEN

Akses Menu : Uji Kompetensi – Pendaftaran Peserta

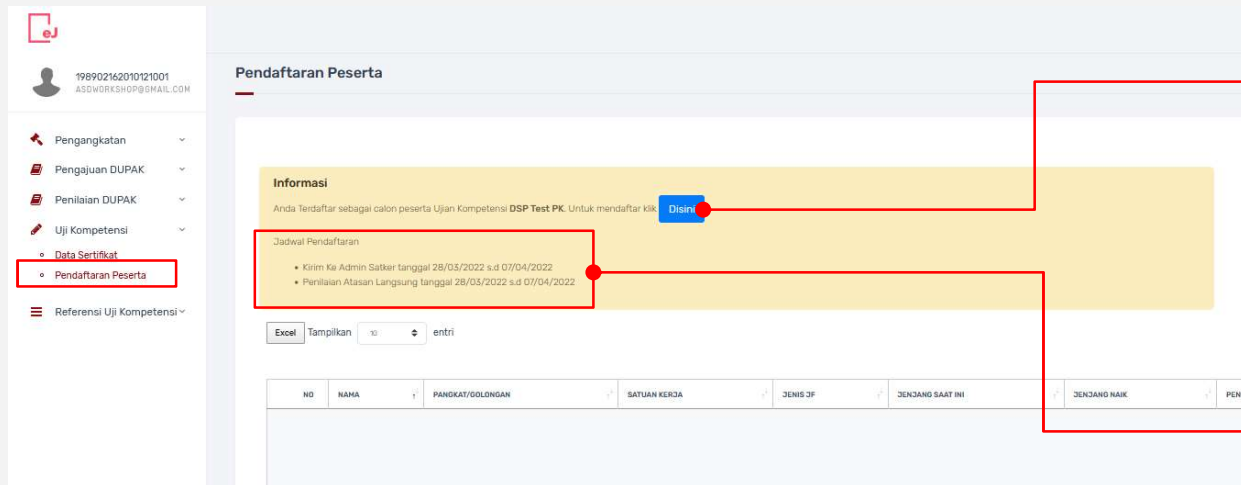

Pendaftaran Peserta

Informasi
Anda terdaftar sebagai calon peserta Ujian Kompetensi **DSP Test PK**. Untuk mendaftar klik [Disini](#)

Jadwal Pendaftaran

- Kirim Ke Admin Satker tanggal 28/03/2022 s.d 07/04/2022
- Penilaian Atasan Langsung tanggal 28/03/2022 s.d 07/04/2022

Excel Tampilkan 10 entri

NO	NAHA	PANGKAT/LOKONGAN	SATUAN KERJA	JENIS 2F	JENJANG SAAT INI	JENJANG NAKH	PENUGAS
----	------	------------------	--------------	----------	------------------	--------------	---------

Klik “Disini”

Perhatikan batas waktu pengiriman

-01.1- PENGISIAN KELENGKAPAN DOKUMEN

Akses Menu : Uji Kompetensi – Pendaftaran Peserta

Data Utama

Nama/NP	DAVID SURYA PRATAMA AND / 918902162010121001
Golongan	III/a Penata Muda
Jenis ZP	PKAPEN
Jenjang Saat Ini	Mahir
Jenjang Naik	Penyelia
Angka Kredit Kumulatif	106.775
Satuan Kerja	07601655382 KPU KABUPATEN KERINCI

Penugasan

Penugasan:

Upload File

SK Pangkat Terakhir:

Nomor SK Pangkat Terakhir:

Tanggal SK Pangkat Terakhir:

Keterangan SK Pangkat Terakhir:

Sertifikat PNT/BNT/SNT:

Nomor Sertifikat PNT/BNT/SNT:

Tanggal Sertifikat PNT/BNT/SNT:

Keterangan Sertifikat PNT/BNT/SNT:

NPKP 2 Tahun terakhir:

Nomor NPKP 2 Tahun terakhir:

Tanggal NPKP 2 Tahun terakhir:

Keterangan NPKP 2 Tahun terakhir:

Pastikan data Utama sesuai, periksa kembali pangkat terakhir dan jenjang.
Jika tidak sesuai, ubah pada menu profil

Pilih Penugasan sesuai SK Penunjukan KPA sebagai PPK/PPSPM/Bendahara/PPABP/Penyusun LK

Upload Dokumen persyaratan, isikan tanggal, nomor dan Keterangan Dokumen.
Contoh keterangan dokumen : “SK Pangkat III/b”

Klik “Simpan” jika data utama dan dokumen sudah dilengkapi



-01.1- PENGISIAN KELENGKAPAN DOKUMEN

Akses Menu : Uji Kompetensi – Pendaftaran Peserta - **Action**

Informasi
Jadwal Pendaftaran

- Kirim Ke Admin Satker tanggal 21/03/2022 s.d 07/04/2022
- Penilaian Atasan Langsung tanggal 21/03/2022 s.d 07/04/2022

Excel Tampilkan 10 entri

NO	NAMA	PANGKAT/BOLOGAN	SATUAN KERJA	JENIS JF	JENJANG SAAT INI	JENJANG NAIK	PENUGASAN	PERILAJAN	STATUS	ACTION
1	DANANG SETIAJI / 199905072018121001	Pengatur Muda (II/a)	06601.689561 / BADAN NARKOTIKA NASIONAL KOTA DEPOK	PKAFBN	Terampil	Mahir	PPK	-	Rekam	

Excel Tampilkan 10 entri

Menampilkan 1 sampai 1 dari 1 entri

Sebelum 1 Sesudah

Sebelum 1

Rincian Usulan
Digunakan untuk melihat riwayat pengajuan pendaftaran

Update
Digunakan untuk perubahan dokumen pendaftaran

Kirim
Digunakan untuk mengirim pendaftaran ke admin satker



JAFUNG

UJI KOMPETENSI

Pendaftaran peserta
uji kompetensi

role user Jafung

-01- PENDAFTARAN PESERTA

PENDAFTARAN

- 01.1 Pengisian Kelengkapan Dokumen Pendaftaran
- 01.2 **Pengiriman Dokumen Pendaftaran**



-01.3- PENGIRIMAN DOKUMEN PENDAFTARAN

Akses Menu : Uji Kompetensi – Pendaftaran Peserta – Action -- Kirim

Anda yakin akan mengirim data ini..?

Cancel OK

Pendaftaran Peserta

Informasi
Jadwal Pendaftaran

- Kirim ke Admin Satker tanggal 21/03/2022 s.d 03/04/2022
- Penilaian Atasan Langsung tanggal 21/03/2022 s.d 07/04/2022

Excel Tampilkan 10 entri

NO	NAMA	PANGKAT/DOLOHGAN	SATUAN KERJA	JENIS JF	JENJANG SAAT INI	JENJANG NAIK	PENUGASAN	PENILAIAN	STATUS	ACTION
1	DANANG SETIAJI / 199905072018121001	Pengatur Muda (II/a)	06601.689561 / BADAN NARKOTIKA NASIONAL KOTA DEPOK	PKAPBN	Terampil	Mahir	PPK	-	Rekam	

Excel Tampilkan 10 entri

Menampilkan 1 sampai 1 dari 1 entri

Sebelum 1 Sesudah

NO	NAMA	PANGKAT/DOLOHGAN	SATUAN KERJA	JENIS JF	JENJANG SAAT INI	JENJANG NAIK	PENUGASAN	PENILAIAN	STATUS	ACTION
1	DANANG SETIAJI / 199905072018121001	Pengatur Muda (II/a)	06601.689561 / BADAN NARKOTIKA NASIONAL KOTA DEPOK	PKAPBN	Terampil	Mahir	PPK	-	Kirim Ke Admin Satker	

Excel Tampilkan 10 entri

Menampilkan 1 sampai 1 dari 1 entri

Sebelum 1 Sesudah

Klik "OK"
Pastikan Dokumen pendaftaran sudah benar, klik "OK" untuk mengirimkan dokumen

Status Pendaftaran
Jika sudah dikirim, status pendaftaran akan berubah dari "Rekam" menjadi "Kirim ke Admin Satker"



ATASAN LANGSUNG

UJI KOMPETENSI

Pengisian dan Verifikasi
Form Penilaian

role user Admin Satker
dan/atau Admin KL

-02- VERIFIKASI

PENDAFTARAN

- **02.1** Verifikasi Kelengkapan Dokumen Pendaftaran (Admin Satker)
- **02.2** Verifikasi Kelengkapan Dokumen Pendaftaran (Admin KL)



-02.1- VERIFIKASI KELENGKAPAN DOKUMEN (Admin Satker)

Akses Menu : Uji Kompetensi – Verifikasi Pendaftaran - **Action**

197610201999031002
ASDWRY13HDP@MAIL.COM

Verifikasi Peserta Ujian

Formasi
Penggantian
Pengajuan DUPAK
Penilaian DUPAK
Uji Kompetensi
Verifikasi Pendaftaran
Referensi Uji Kompetensi
ADMIN

Nama: NIP: Kode Satker: Nama Satker: Select one Select one Select one

Excel Tampilkan 10 entri

NO	NAWA	PANGKAT/LOKASI	SATUAN KERJA	JENIS DP	JENJANG SAAT INI	JENJANG NAWA	PENDASARAN	PENILAIAN	STATUS	ACTION
1	NANANG TRIMANTA / 197610201999031001	Penata Tingkat I (III/M)	07601.656155 KPU KABUPATEN A G A M	APIKAPEN	Ahi Muda	Ahi Madya	PPK	Pertanyaan :3 Sudah :3 Belum :0	Kirim Ke Admin Satker	

Excel Tampilkan 10 entri

Menampilkan 1 sampai 1 dari 1 entri

Sebelum 1 Sesudah

Rincian Usulan Proses

Sebelum 1 Sesudah

Rincian Usulan
Digunakan untuk melihat riwayat pengajuan pendaftaran

Proses
Digunakan untuk melakukan verifikasi dokumen pendaftaran

-02.1- VERIFIKASI KELENGKAPAN DOKUMEN (Admin Satker)

Akses Menu : Uji Kompetensi – Verifikasi Pendaftaran – **Action** – Proses

Verifikasi

Data Utama

Nama/NIP: NANANG TRIMANTA / 197610201999031001
 Golongan: Penata Tingkat I (BK/II)
 Jenis JP: APKAPEN
 Jenjang Saat Ini: Ahli Muda
 Jenjang Naik: Ahli Madya
 Penugasan: Perikatan dan Penyelesaian Tagihan/PPK
 Angka Kredit Kumulatif: 300
 Satuan Kerja: 02601.654705 KPU KABUPATEN A.G.S.M

Dokumen Persyaratan

NAMA DOKUMEN	NOHOR	TANGGAL	KETERANGAN	DOWNLOAD
SK Pengangkatan	123	01/04/2022	1	Download
Sertifikat PHT/BNT/ISNT				

Proses Verifikasi

Verifikasi: Kirim ke Admin KL Dikembalikan Admin Satker Ditolak Admin Satker

Catatan:

Periksa :

1. Data Utama jafung yang akan naik jenjang
2. Dokumen pendaftaran yang diperlukan
3. Pastikan dokumen yang diupload sesuai

Hasil Verifikasi

Pilih hasil verifikasi:

- a. Kirim ke Admin KL
Jika dokumen lengkap dan benar
- b. Dikembalikan oleh Admin Satker
Dikembalikan ke jafung untuk perbaikan
- c. Ditolak Admin Satker
Pendaftaran dihentikan, tidak diteruskan

Isikan Keterangan dan Klik “Simpan”

-02.1- PENGIRIMAN KELENGKAPAN DOKUMEN (Admin Satker)

Akses Menu : Uji Kompetensi – Verifikasi Pendaftaran

Verifikasi Peserta Ujian

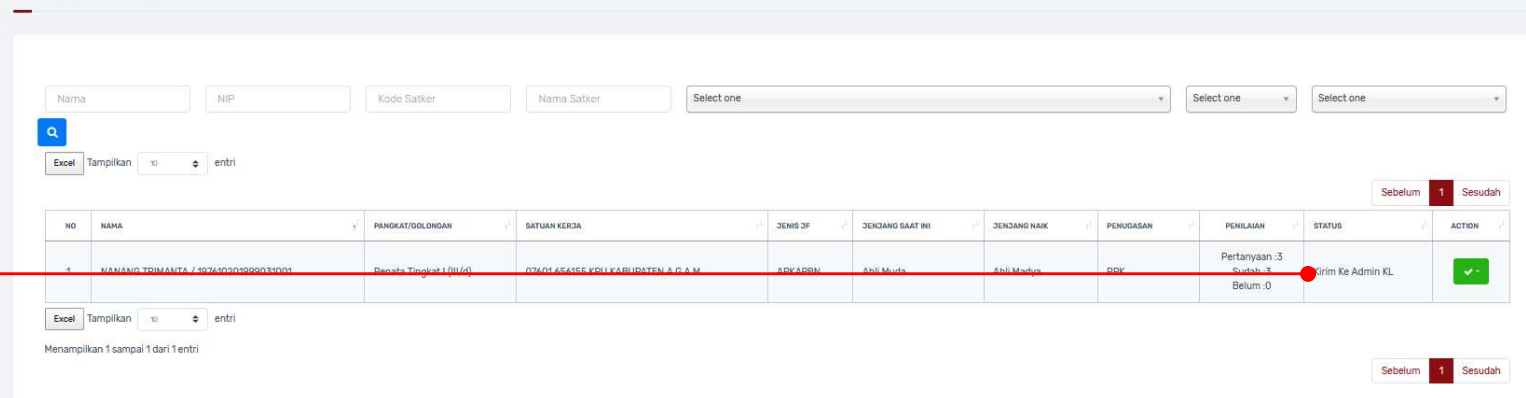

NO	NAMA	RINGKAT/DOLONGAN	SATUAN KERJA	JENIS DP	JENJANG SAAT INI	JENJANG NAIK	PENUGASAN	PENILAIAN	STATUS	ACTION
1	NANANG TRIMANTA / 407640201899011001	Pegosta Tingkat I (III/4)	07601454355 KRLL KABUPATEN A.C.A.M	ADIKARBN	Abdi Madya	Abdi Madya	RDY	Pertanyaan:3 Sudah:3 Belum:0	irim Ke Admin KL	

Status Usulan

Jika disetujui oleh Admin Satker, dokumen pendaftaran akan diteruskan ke Admin KL untuk dilakukan verifikasi



ATASAN LANGSUNG

UJI KOMPETENSI

Pengisian dan Verifikasi
Form Penilaian

role user Admin Satker
dan/atau Admin KL

-02- VERIFIKASI

PENDAFTARAN

- 02.1 Verifikasi Kelengkapan Dokumen Pendaftaran (Admin Satker)
- 02.2 **Verifikasi Kelengkapan Dokumen Pendaftaran (Admin KL)**



Akses Menu : Uji Kompetensi – Verifikasi Pendaftaran - **Action**

Verifikasi Peserta Ujian

Excel Tampilkan 10 entri

NO	NAMA	PANGKAT/GOLONGAN	SATUAN KERJA	JENIS JP	JENJANG SAAT INI	JENJANG MAIK	PENUGASAN	PENILAIAN	STATUS	ACTION
1	DAVID SURYA PRATAMA AMD / 198902162010121001	Penata Muda (III/a)	07601.656382 KPU KABUPATEN KERINCI	PKAPBN	Mahir	Penyella	PPK	-	Rekam	
2	DAVID SURYA PRATAMA AMD / 198902162010121001	Penata Muda (III/a)	07601.656382 KPU KABUPATEN KERINCI	PKAPBN	Mahir	Penyella	PPK	-	Rekam	
3	NANANG TRIMANTA / 197610201999031001	Penata Tingkat I (III/d)	07601.656155 KPU KABUPATEN A G A M	APKAPBN	Ahli Muda	Ahli Madya	PPK	Pertanyaan :3 Sudah :3 Belum :0	Kirim Ke Admin KL	

Excel Tampilkan 10 entri

Menampilkan 1 sampai 3 dari 3 entri

Sebelum 1 Sesudah

Rincian Usulan
Proses

Sebelum 1 Sesudah

Rincian Usulan
Digunakan untuk melihat riwayat pengajuan pendaftaran

Proses
Digunakan untuk melakukan verifikasi dokumen pendaftaran



-02.4- VERIFIKASI KELENGKAPAN DOKUMEN (Admin KL)

Akses Menu : Uji Kompetensi – Verifikasi Pendaftaran – **Action** – Proses

Data Utama

Nama/NIP	NANANG TRIMAMTA / 19751020199033001
Golongan	Peruka Tingkat I (B4E)
Jenis ZP	ADKAPBN
Derajat Saat Ini	Ahli Muda
Derajat Naik	Ahli Muda
Perguruan	Perkutan dan Penyelesaian Taghan/PSK
Angka Kredit Kumulatif	300
Satuan Kerja	07601456055 KPU KABUPATEN A.G.A.H

Dokumen Persyaratan

NAMA DOKUMEN	NOHR	TANGGAL	KETERANGAN	DOWNLOAD
SK Pengangkatan	123	01/04/2022	1	Download
Sertifikat PNT/DNT/DNT				

Upload File

Dokumen Assessment Center ACC

Nomor Dokumen Assessment Center ACC

Tanggal Dokumen Assessment Center ACC

Keterangan Dokumen Assessment Center ACC

Proses Verifikasi

Verifikasi

Catatan

Periksa :

1. Data Utama jafung yang akan naik jenjang
2. Dokumen pendaftaran yang diperlukan
3. Pastikan dokumen yang diupload sesuai

Upload :

Jika ada dokumen hasil Assessment Center terhadap Jafung tsb dan hasil sesuai dengan jenjang kenaikan pangkat

Hasil Verifikasi

Pilih hasil verifikasi:

- a. Kirim ke DSP: Jika dokumen lengkap dan benar
- b. Dikembalikan oleh Admin KL: Dikembalikan ke jafung untuk perbaikan
- c. Ditolak Admin KL : Pendaftaran dihentikan, tidak diteruskan, contoh : Jika tidak ada formasi

Isikan Keterangan dan Klik "Simpan"



-02.4- PENGIRIMAN KELENGKAPAN DOKUMEN (Admin KL)

Akses Menu : Uji Kompetensi – Verifikasi Pendaftaran

3	NANANG TRIMANTA / 197410201909031001	Desata Tingkat 1 (Juli/0)	07401456155 KIDUL KABUPATEN A.G.A.M	ADKARBH	Abil Muda	Abil Madya	DDK	Pertanyaan :3 Sudah :3 Belum :0	Kirim Ke DSP	
---	--------------------------------------	---------------------------	-------------------------------------	---------	-----------	------------	-----	---------------------------------------	--------------	--

Excel Tampilkan 10 entri
Menampilkan 1 sampai 3 dari 3 entri

Sebelum 1 Sesudah

Status Usulan

Jika disetujui oleh Admin KL, dokumen pendaftaran akan diteruskan ke DSP untuk dilakukan verifikasi

Status Aman

Pastikan pada tanggal pendaftaran status sudah “Kirim ke DSP”



TERIMAKASIH

hai.djpb@kemenkeu.go.id

(021) 3449230 (psw. 5307)

Subdit SPKPP DSP Ditjen
Perbendaharaan Kemenkeu