

## Migrasi Domain span.depkeu.go.id Ke Domain kemenkeu.go.id

Sehubungan dengan adanya permasalahan *blue screen* dan restart berulang kali pada komputer SPAN, perlu melakukan *update windows* komputer SPAN. Agar dapat melakukan *update*, komputer perlu melakukan migrasi domain dari span.depkeu.go.id ke kemenkeu.go.id. Adapun langkah-langkahnya adalah sebagai berikut:

1. Login ke komputer SPAN dengan menggunakan akun domain SPAN yang biasa digunakan.
2. Buat folder baru (misalnya "folder backup") di drive C:/.
3. Salin folder-folder yang ingin di-backup dari folder "C:/Users/<nama akun span (contoh:001.kakantor) yang digunakan untuk login>" ke folder yang dibuat dilangkah satu. Folder yang ada di "C:/users/<nama akun SPAN>" tidak dapat dibuka lagi jika sudah login dengan akun domain. Biasanya, folder yang sering digunakan untuk menyimpan file adalah folder Document, Desktop, dan Download.
4. Tutup seluruh aplikasi yang berjalan kemudian log off dari komputer.
5. Pada layar login windows, tekan tombol "Switch User" kemudian login ke komputer SPAN dengan akun:  
Nama akun : .\pcspan  
Kata sandi : 1q2w3e!Q@W#E
6. Lakukan penggantian domain komputer SPAN dari span.depkeu.go.id ke kemenkeu.go.id dengan langkah sebagaimana dapat dilihat di lampiran 1.
7. Setelah komputer ganti domain dan restart, login kembali dengan akun kemenkeu pegawai yang menggunakan komputer SPAN tersebut. Jika ingin mengakses komputer yang ada di personal folder user sebelumnya, dapat mengakses folder yang dibuat pada langkah 2.
8. Setting Internet explorer, dan java dengan panduan sebagaimana dapat dilihat pada lampiran 2.
9. Buka aplikasi adobe reader maupun Adobe Standar. Setujui licence agreement yang muncul agar nantinya laporan berjenis file PDF dari aplikasi SPAN dapat ditampilkan.
10. Setting Microsoft excel 2010 agar dapat menggunakan fitur WebADI dengan cara sebagaimana dapat dilihat pada lampiran 3.
11. Jalankan update windows dengan cara sebagaimana dapat dilihat pada lampiran 4.
12. Jika masih mengalami kendala, dapat menghubungi layanan HAI DJPb.

## Lampiran 1: Panduan Pemindahan Domain Komputer SPAN Ke Domain Kemenkeu.go.id

1. Buka "System" dengan menekan tombol "Start" -> klik kanan "Computer" dan kemudian klik "Properties".
2. Pada panel kanan, klik "change settings" yang berada di bagian "Computer name, domain, and workgroup settings".

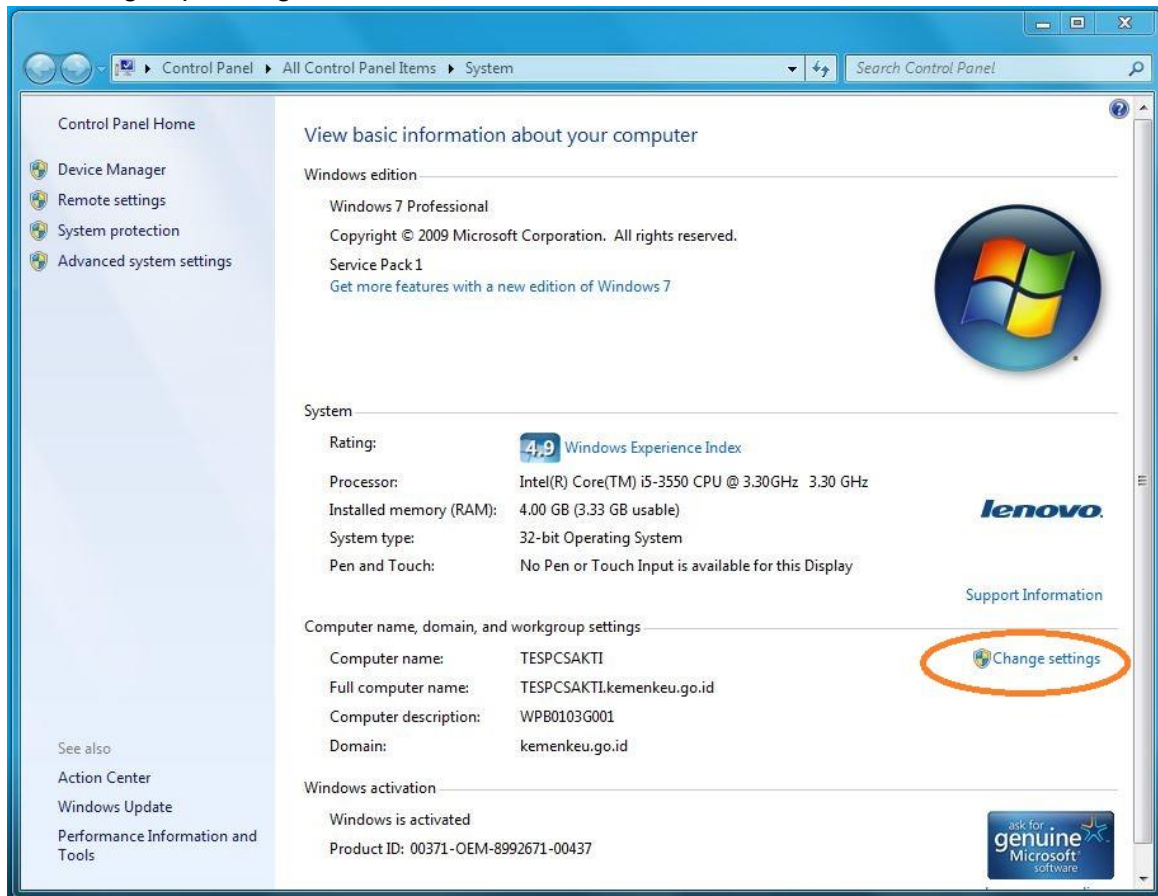

3. Klik tab “Computer Name” dan kemudian klik “Change”.

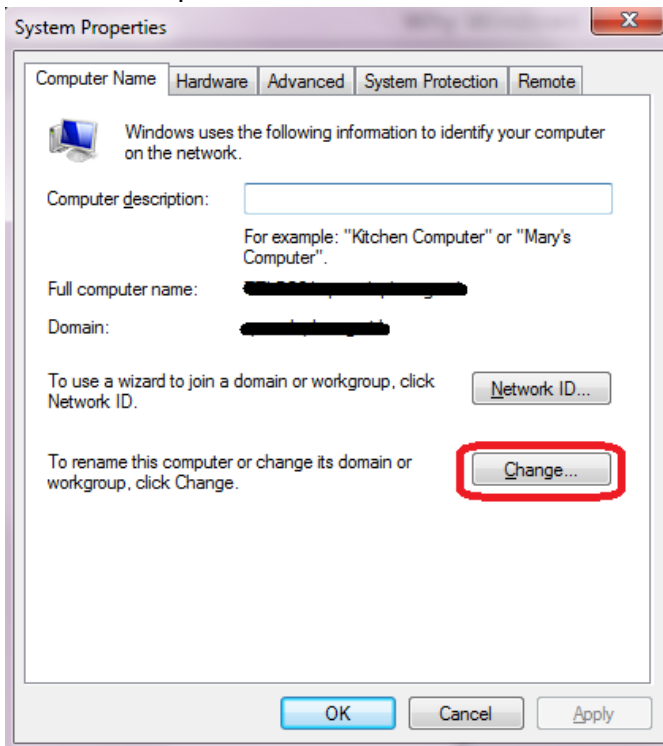

4. Isian “Computer name” tidak perlu diubah, sedangkan isian domain diganti dari span.depkeu.go.id menjadi kemenkeu.go.id.

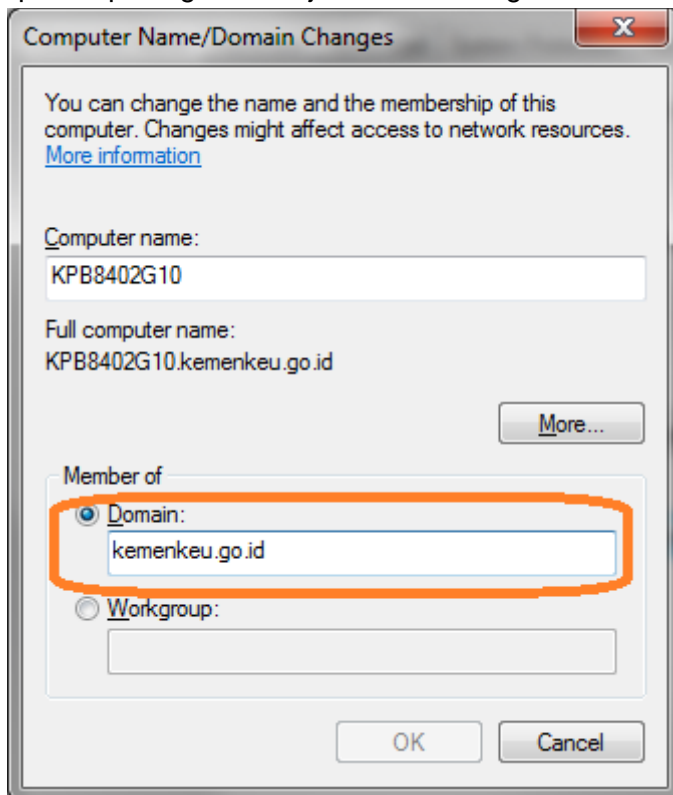

5. Setelah mengisi komputer name dan domain sebagaimana gambar diatas, akan muncul permintaan memasukkan username dan password. Masukkan username dan password akun kemenkeu (dapat menggunakan akun kemenkeu siapapun).

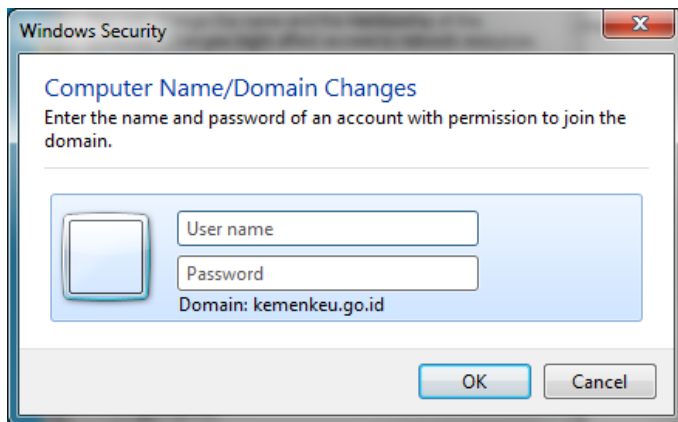

6. Jika komputer berhasil join domain, akan muncul notifikasi bahwa komputer sudah berhasil join domain yang diikuti dengan perintah untuk restart. Tekan tombol restart untuk merestart komputer.

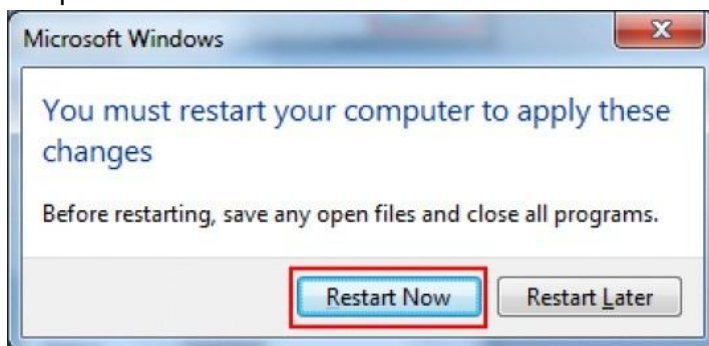

7. Jika mengalami kendala melakukan migrasi domain komputer SPAN ke kemenkeu.go.id dapat mengirimkan email ke [hai.djpb@kemenkeu.go.id](mailto:hai.djpb@kemenkeu.go.id).

## Lampiran 3: Panduan Pengaturan Internet Explorer dan Java Pada Komputer SPAN Untuk Akses SPAN EBS

Setelah login ke Komputer SPAN dengan menggunakan akun domain, yang perlu dilakukan adalah setting Internet Explorer dan Instal certificate Java. Yang perlu dilakukan untuk setting Internet Explorer dan java adalah:

- a. Set home page Internet Explorer
- b. Pengaturan security site <https://core.span.depkeu.go.id>
- c. Matikan pop up blocker
- d. Impor certificate "Pusintek Root CA"
- e. Pengaturan "Compatibility Settings"
- f. Instal Certificate Java

### a. Setting Home Page Internet Explorer

Home page adalah halaman web yang langsung dibuka pada saat pertama kali membuka browser. Pada komputer SPAN, home page disarankan untuk di set ke halaman SPAN. Adapun caranya adalah sebagai berikut:

1. Buka browser internet explorer kemudian masuk ke menu **tools -> Internet Options -> General**.
2. Pada isian "Home page" hapus isian yang ada kemudian ketikkan <https://core.span.depkeu.go.id:4444>. Setelah itu, tekan tombol "OK".

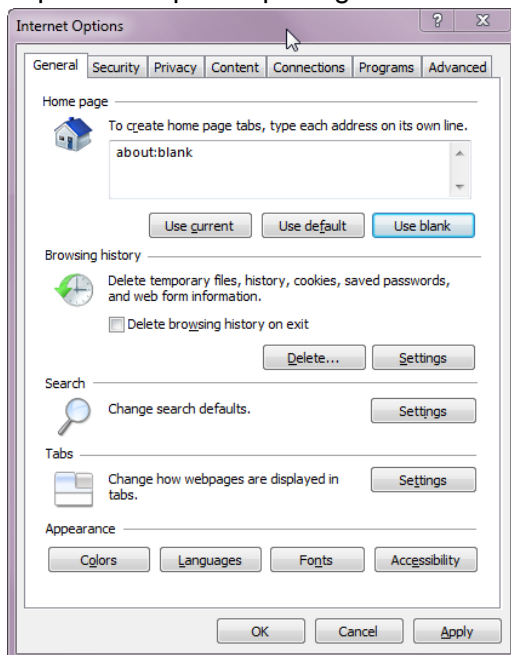

## b. Pengaturan security site <https://core.span.depkeu.go.id>

Setelah berhasil masuk ke halaman desktop windows dengan akun login domain untuk pertama kali, masing-masing user perlu memasukkan alamat url SPAN ke zone “trusted sites” dan dan mengatur “security level for this zone” untuk “zone trusted sites” pada level “Medium-Low” :

1. Buka browser internet explorer kemudian masuk ke menu **tools -> Internet Options -> Security.**
2. Pilih **Trusted Sites** dan kemudian klik **Sites** sampai muncul tampilan sebagai berikut:

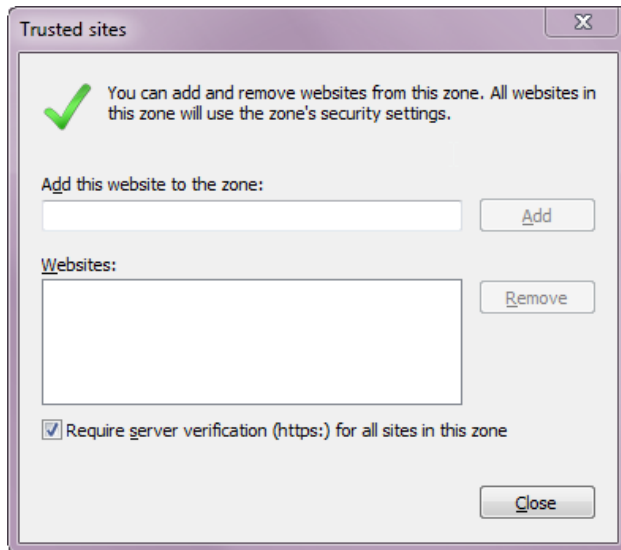

3. Masukkan alamat <https://core.span.depkeu.go.id> di isian **Add this website to the zone.** Jika sudah , klik tombol “add” dan kemudian close hingga kembali ke tampilan awal browser.
4. Atur “security level for this zone” pada zone “trusted sites” pada level “Medium-Low” sebagaimana dapat dilihat pada gambar dibawah ini:

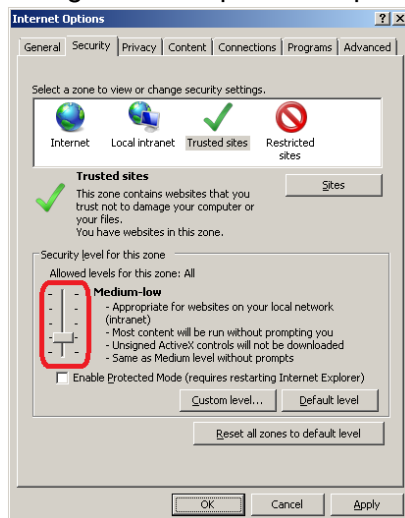

## c. Mematikan Pop Up blocker

Pop Up blocker perlu dimatikan. Hal ini dikarenakan pop up blocker dapat memblokir applet java yang muncul ketika membuka aplikasi SPAN. Adapun caranya adalah sebagai berikut:

1. Masuk ke menu Internet Options. Caranya adalah dengan memilih menu Tools-Internet Options hingga muncul menu "Internet Options"
2. Pada menu "Internet Options" pilih tab "Privacy" dan kemudian hilangkan tanda centang pada check box "Turn-On Pop up Blocker" sebagaimana gambar dibawah ini.

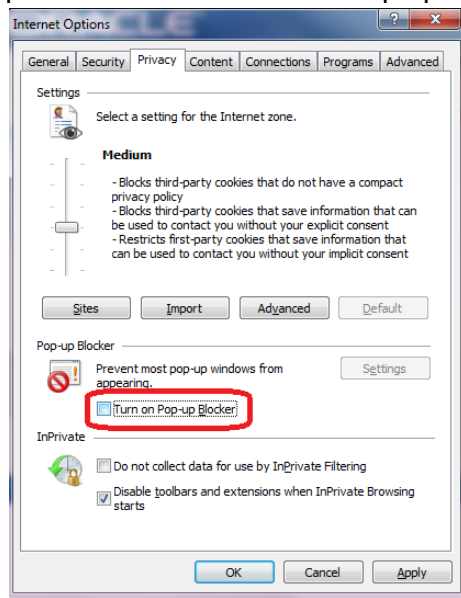

#### d. Install Certificate "Pusintek Root CA 01"

Setelah berhasil masuk ke halaman desktop windows dengan akun login domain untuk pertama kali, masing-masing user perlu melakukan instalasi Certificate **Pusintek Root CA 01**. Instalasi ini perlu dilakukan meskipun sebelumnya di PC tersebut sudah terinstal Certificate **Pusintek Root CA 01** untuk user yang lain. Hal ini disebabkan masing-masing user mempunyai setting internet explorer sendiri-sendiri. Adapun tata cara instalasinya adalah sebagai berikut:

1. Masukkan alamat SPAN <https://core.span.depkeu.go.id:4444> di address bar. Saat pertama masuk ke dalam interface aplikasi SPAN, apabila belum terinstal sertifikat maka akan muncul tampilan seperti ini, klik **Continue to this website (not recommended)**.

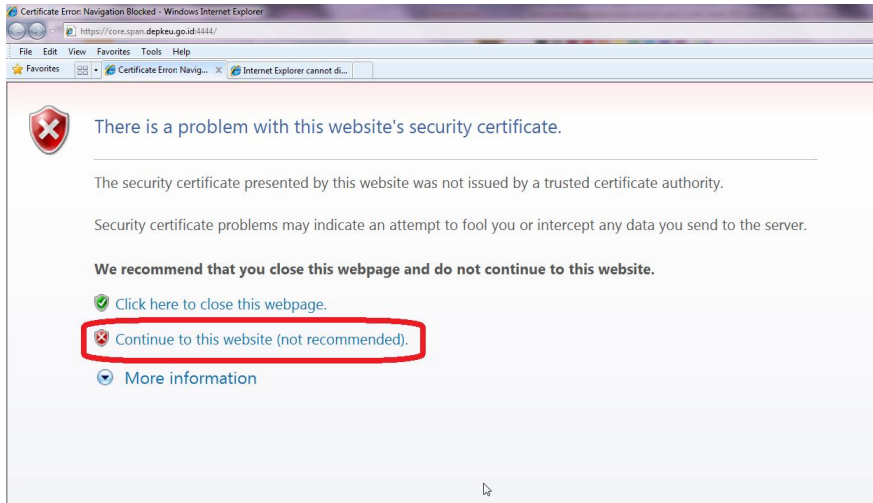

2. Pada layar berikutnya akan terlihat halaman muka aplikasi span, namun dengan peringatan **Certificate error** pada address bar, klik peringatan **Certificate Error** tersebut:

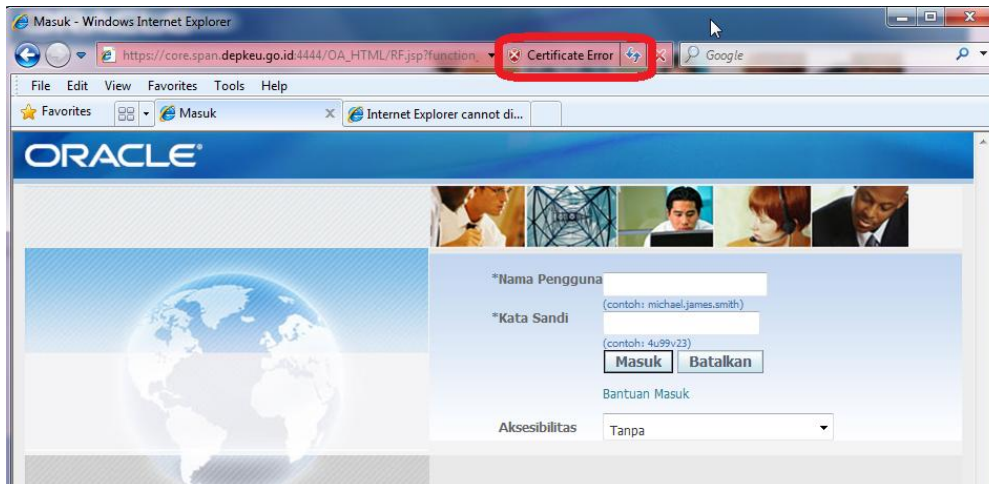

3. Akan muncul pop-up **Untrusted Certificate**, lalu klik pada **View certificates**:

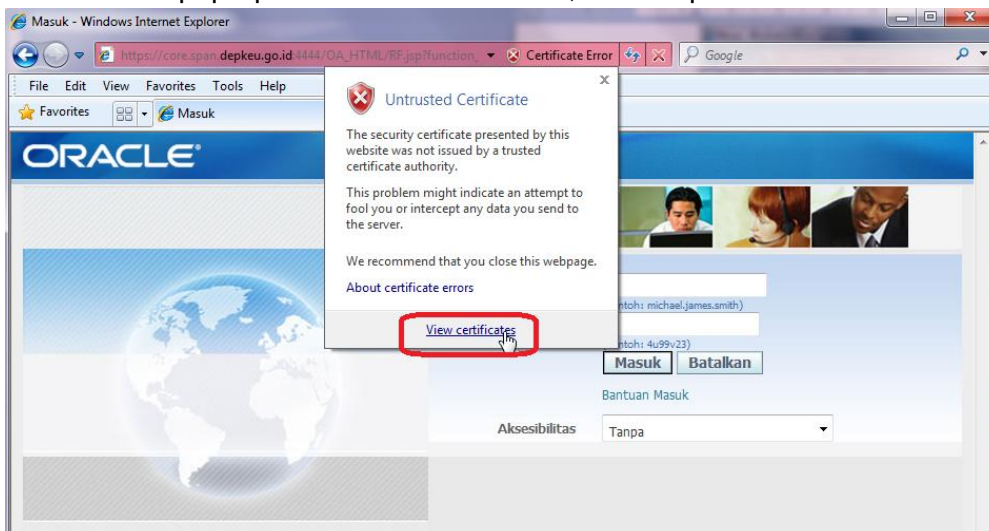

4. Setelah link **view Certificates** di klik, akan muncul menu **Certificate** sebagaimana gambar dibawah ini. Pilih tab **Certification Path**.

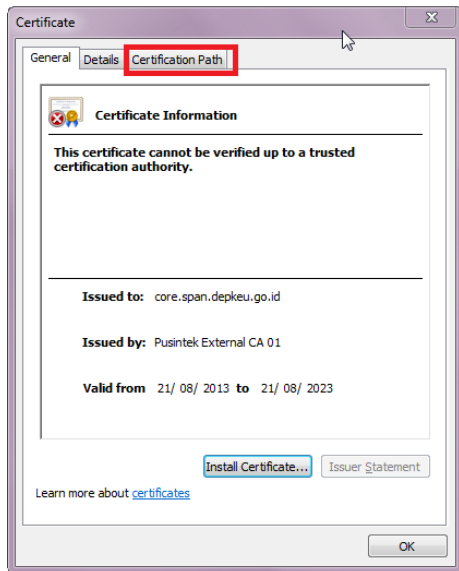

5. Setelah tab **view certificate** di klik, akan muncul tampilan seperti dibawah ini. Pada menu ini, pilih **Pusintek Root CA 01** (path paling atas), lalu klik tombol **View Certificate**.

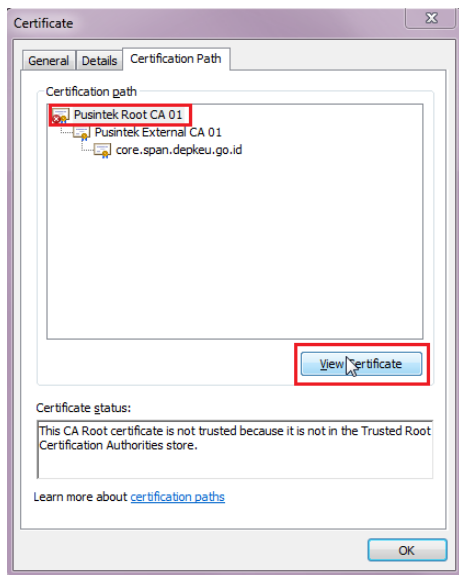

6. Setelah tombol View Certificate di klik, akan muncul tampilan seperti dibawa ini. Klik tombol **Install Certificate**.

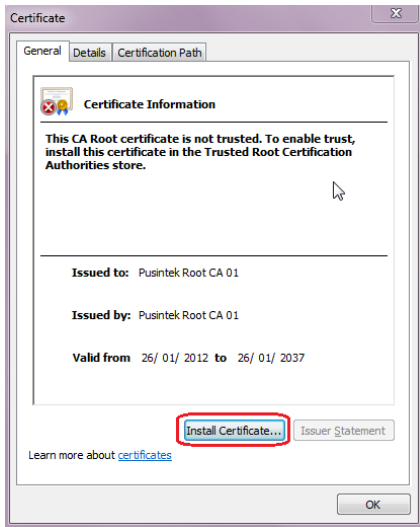

7. Setelah tombol **Install Certificate** di klik, akan muncul kotak dialog **Certificate Import Wizard** seperti dibawa ini. Ikuti wizard dengan menekan tombol next.

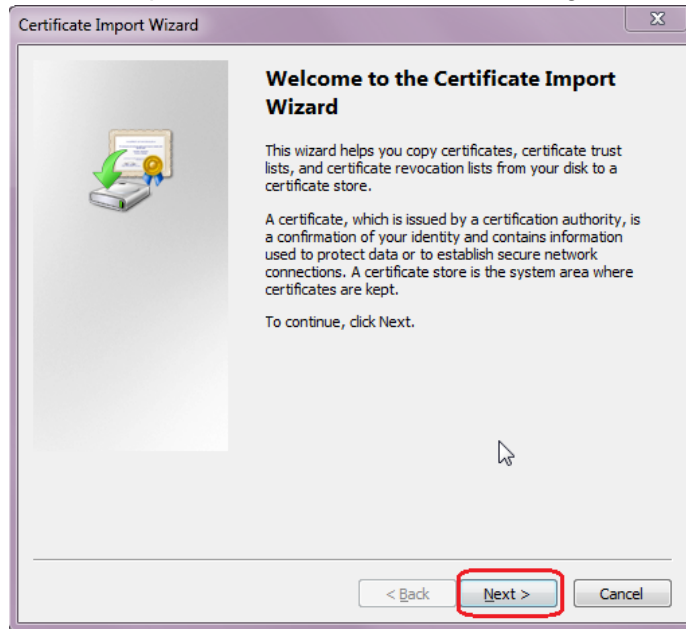

8. Menentukan lokasi certificate akan disimpan. Pilih **place all certicicates in the following store**. Kemudian klik tombol **Browse** dan pilih **Trusted Root Certification Authorities** seperti gambar dibawah ini.

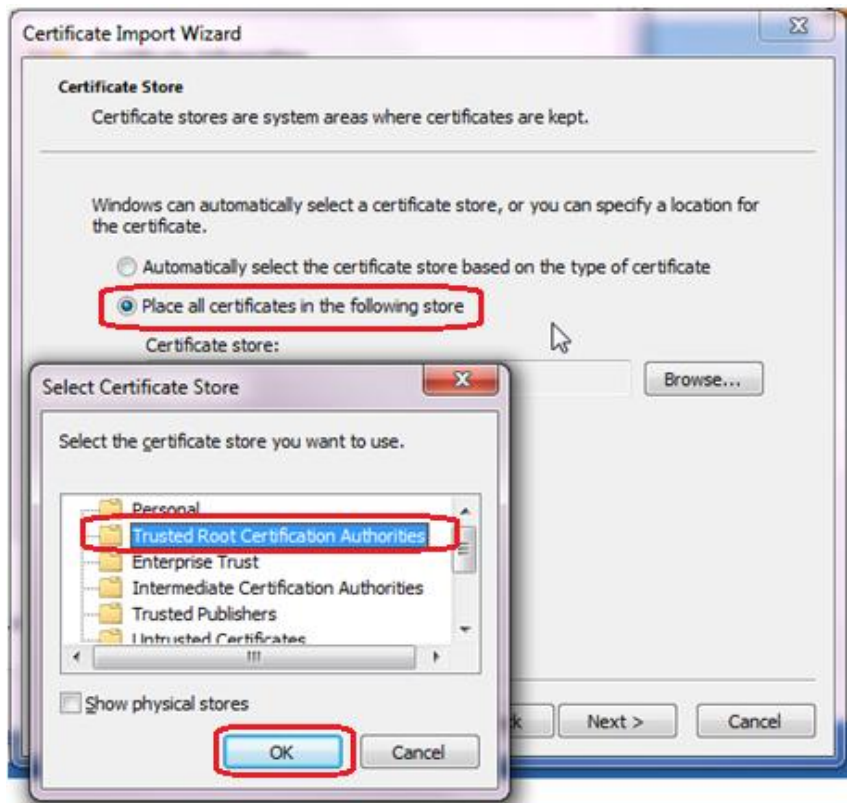

- Setelah memilih folder penyimpanan certificate, akan muncul kotak dialog konfirmasi impor certificate. Klik **Finish** untuk memberikan konfirmasi.

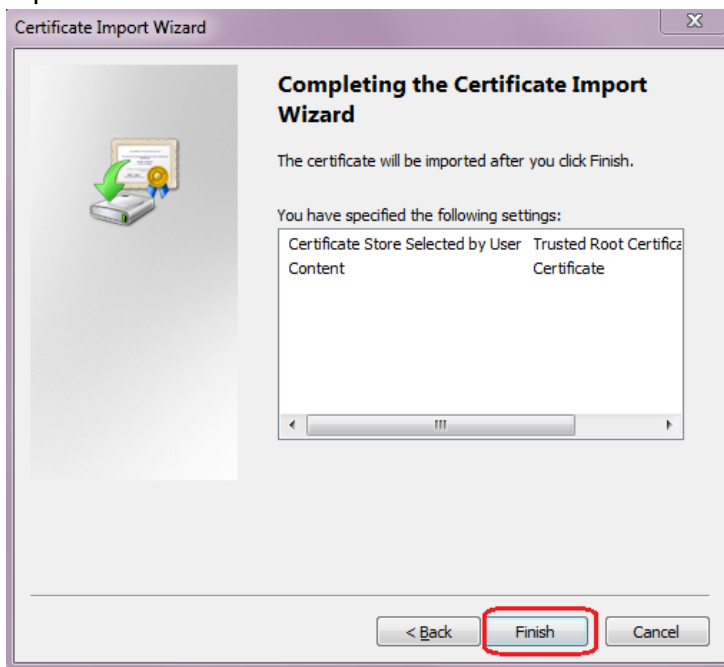

- Setelah memberikan persetujuan impor certificate, akan muncul kotak dialog konfirmasi instalasi certificate. Klik **Yes** untuk memberikan konfirmasi persetujuan.

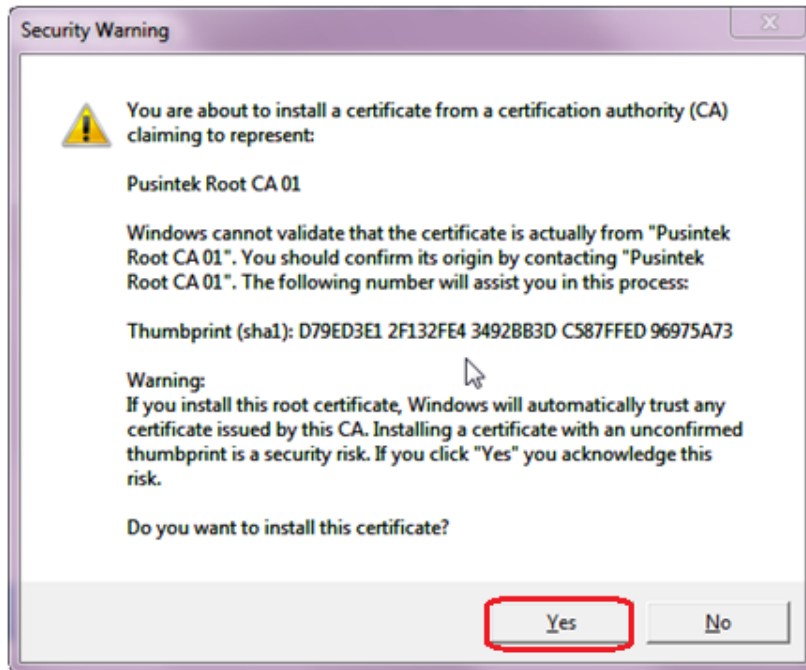

11. Certificate Pusintek Root CA 01 sudah terinstal. Klik OK untuk memberikan konfirmasi.

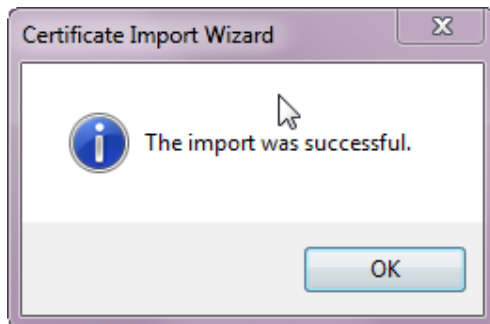

12. Restart IE, seharusnya peringatan error certification sudah tidak muncul.

#### e. Pengaturan “Compatibility Settings”

Agar dapat menampilkan site SPAN dengan baik, perlu pengaturan “Compatibility View Setting”. Adapun caranya adalah sebagai berikut:

1. Tekan Tools pada “Menu Bar”. Jika “Menu Bar” tidak muncul, tekan tombol “Alt” pada keyboard untuk memunculkan “Menu Bar”. Kemudian pilih “Compatibility View Settings” sebagaimana dapat dilihat pada gambar dibawah ini.

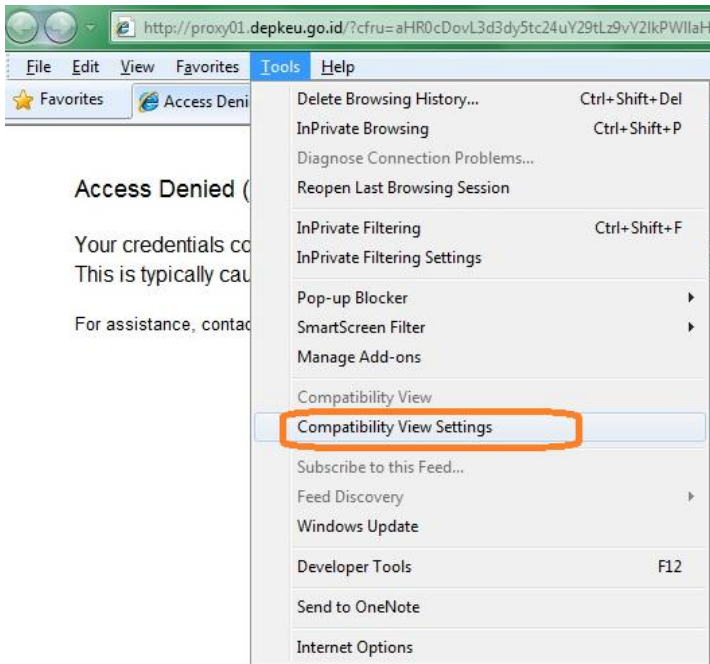

2. Pada menu “Compatibility View Settings” centang pilihan “Display all websites in Compatibility View”. Jika sudah, tekan tombol close.

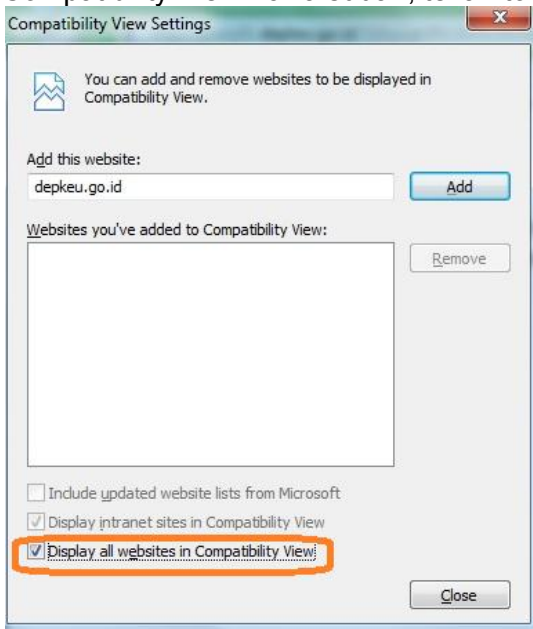

#### f. Impor Certificate Java Pada PC SPAN

Pesan peringatan “The application’s digital signature cannot be verified. Do you want to run the application?” pada saat menjalankan applet java disebabkan certificate java belum terinstal. Adapun cara instal certificate java untuk aplikasi SPAN adalah sebagai berikut:

1. Copy certificate java ke hard disk PC (download dari <ftp://10.242.231.205> user : kppn pass : P@ssw0rd

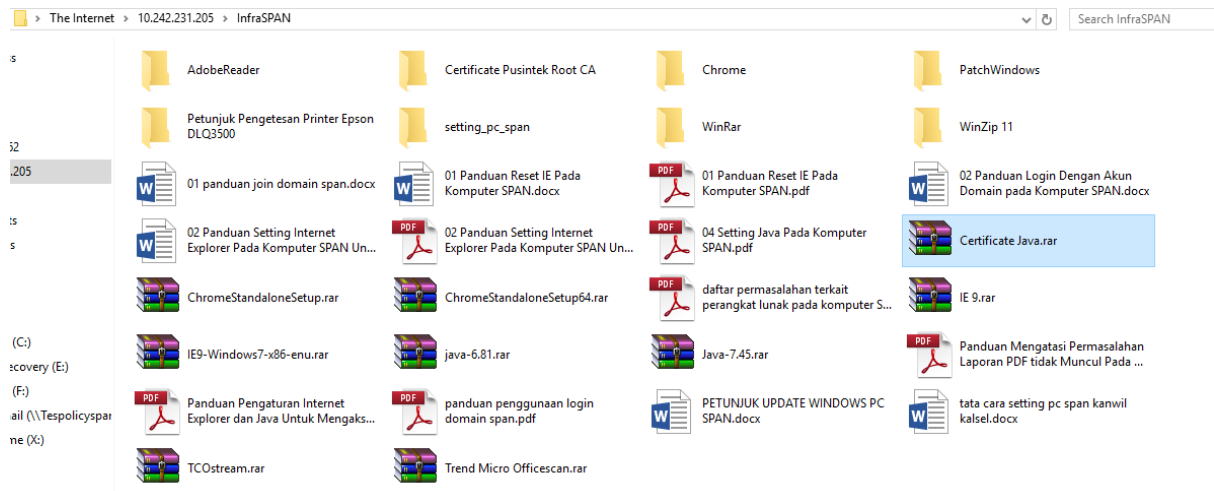

2. Klik start menu windows -> control panel -> java

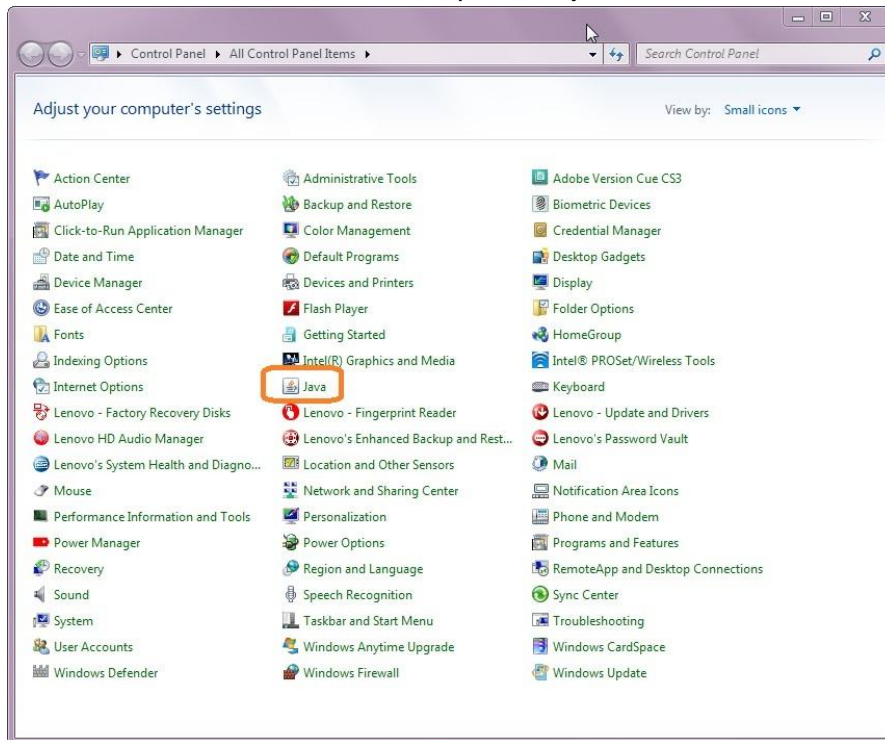

3. Pada menu "Java Control Panel" pilih tab "security" dan kemudian tekan tombol "Certificates..."

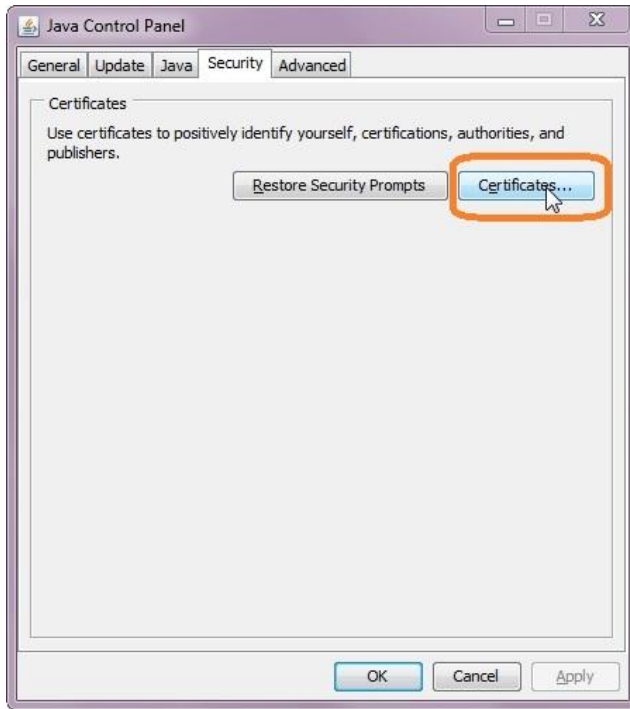

4. Pada menu "Certificates", pilih "Trusted Certificates" pada dropdown "certificate type" dan kemudian klik tombol "Import" untuk mencari file certificate java.

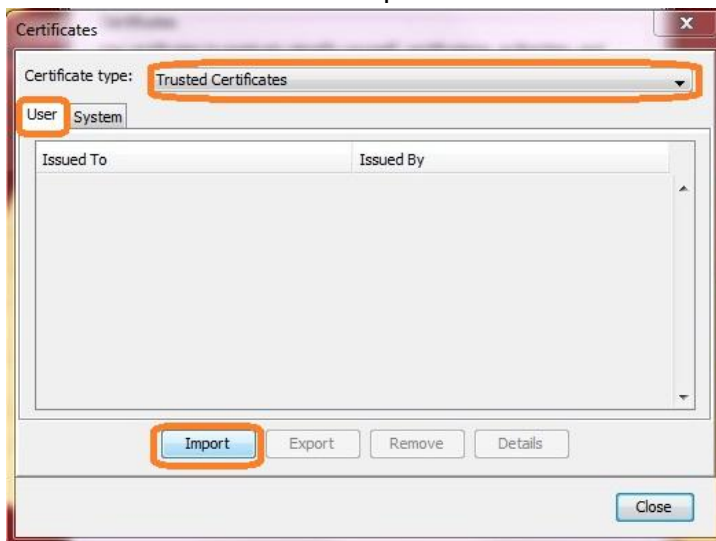

5. Masuk ke folder lokasi dimana file certificate java yang telah di copy pada langkah 1 berada. Pada dropdown "Files of type:" pilih "Allfiles". Pilih sertificate java, kemudian klik tombol "Open".

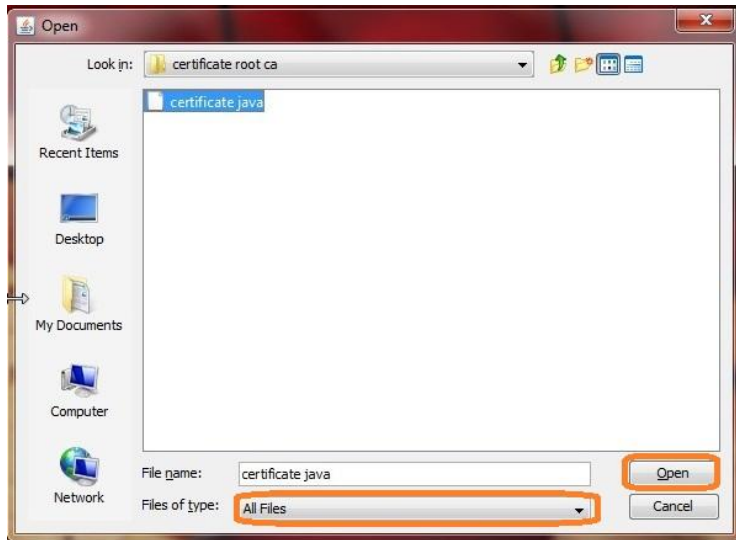

6. Setelah certificate java dipilih, maka akan muncul certificate java sebagaimana gambar dibawah ini. Klik tombol "Close" dan certificate java sudah terinstal.

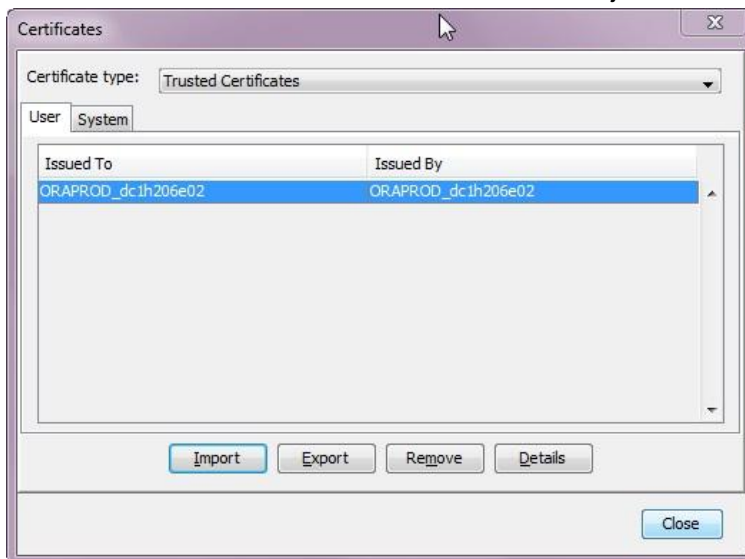

## Lampiran 3: Pengaturan Microsoft Excel Agar Dapat Menggunakan Tools WebADI

webADI (*web Application Desktop Integrator*) merupakan salah satu alat bantu yang tersedia di SPAN. Fitur ini merupakan fitur standar yang tersedia dari Oracle E-Business yang digunakan sebagai salah satu cara untuk user mengentri data ke SPAN. WebADI banyak digunakan di seksi Vera antara lain untuk melakukan input jurnal manual (penyesuaian awal tahun), jurnal manual koreksi serta MPHLBJ. webADI sendiri menggunakan Microsoft Excel dengan fitur macro yang harus diaktifkan agar dapat berjalan dengan baik. Adapun pengaturan Microsoft Excel 2010 agar dapat menggunakan webADI adalah sebagai berikut:

1. Buka microsoft excel 2010, kemudian masuk ke menu File > Options. Tampilan menu Excel Options dapat dilihat pada gambar dibawah ini.

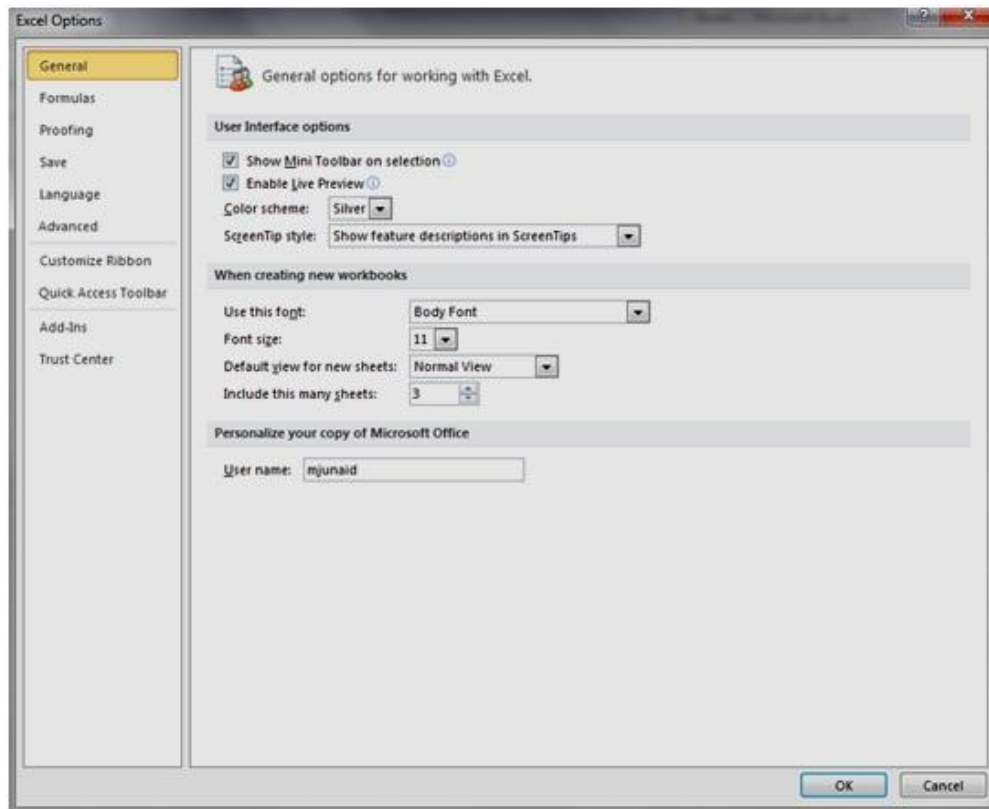

2. Pada menu Excel Options, pilih "Trust Center".

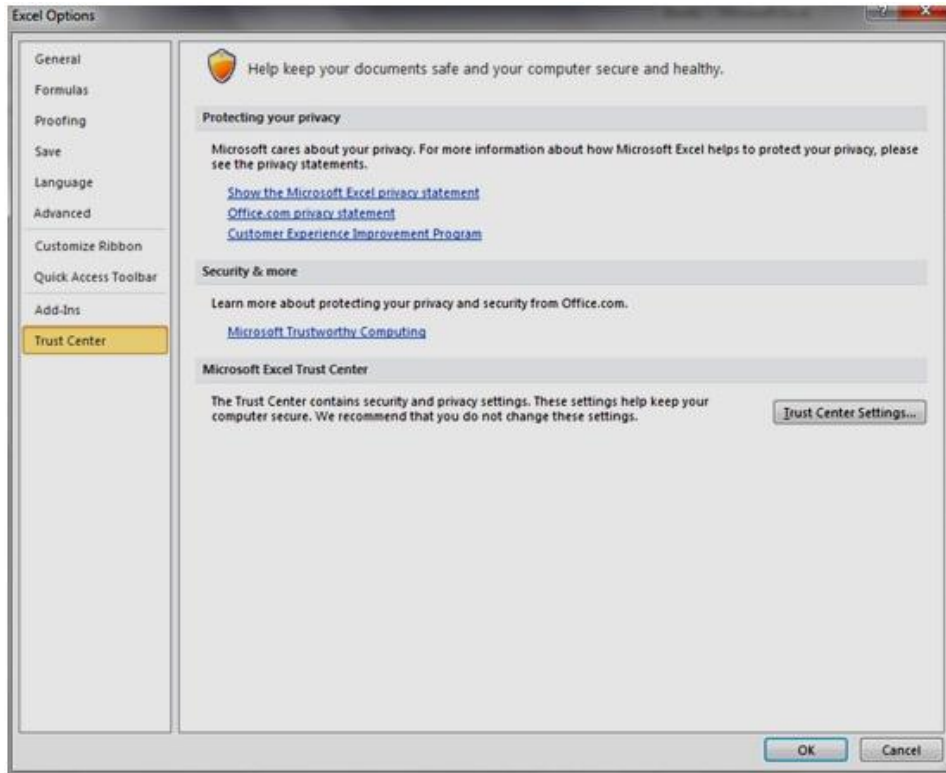

3. Setelah memilih memilih “trust center”, tekan tombol “Trust center settings...”

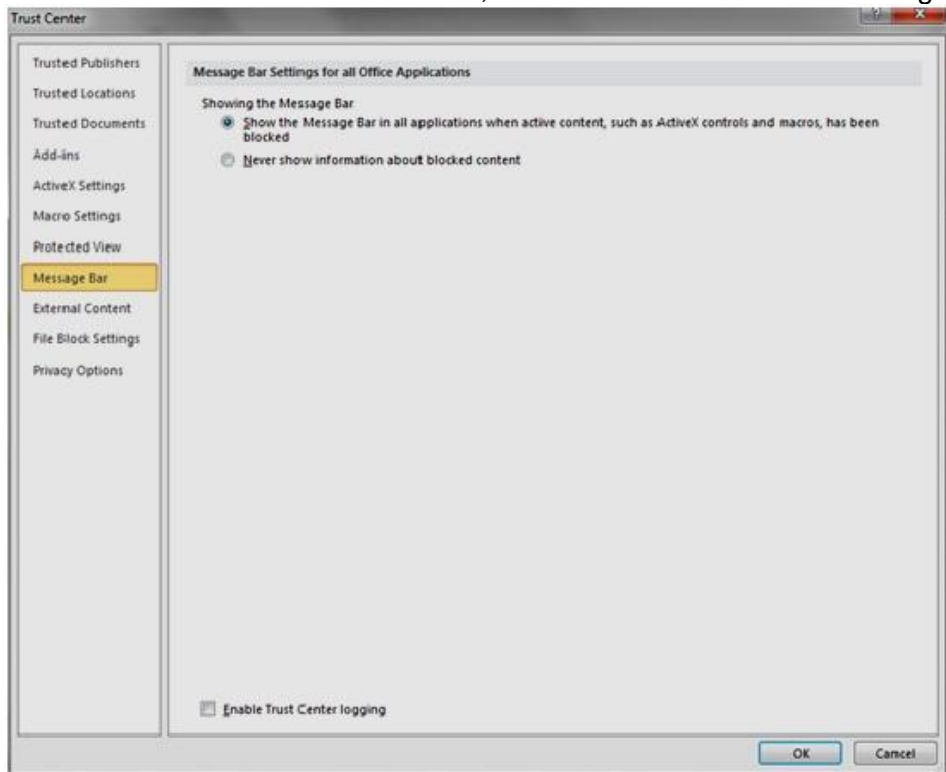

4. Pilih “ActiveX Settings” dan pilih radio button “Enable all control without .....” Sebagaimana dapat dilihat pada gambar.

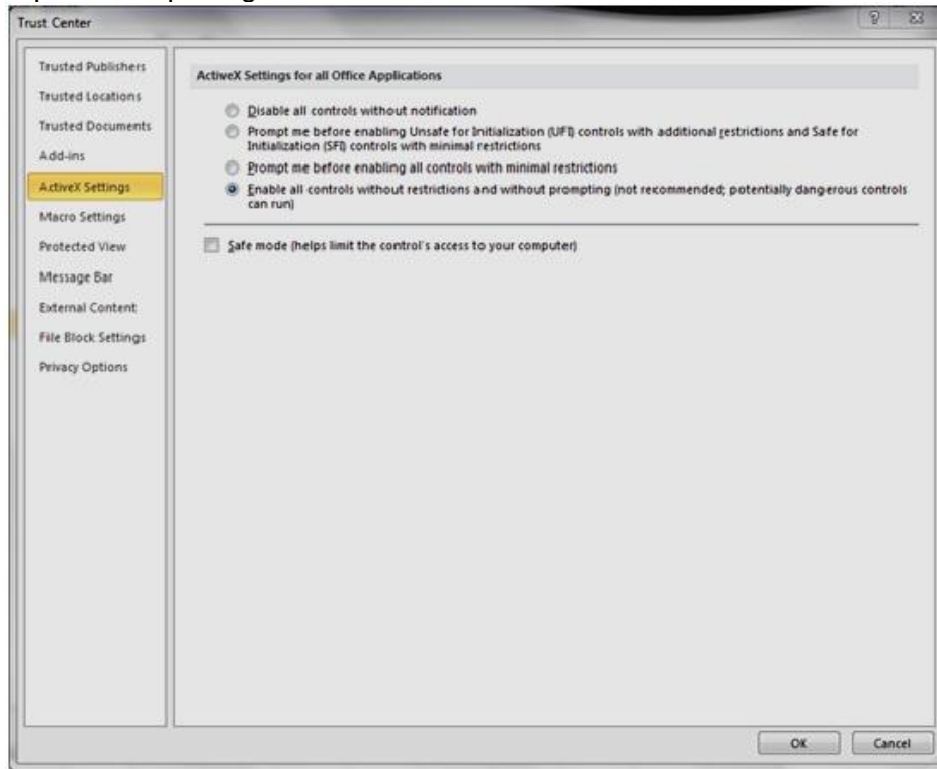

5. Pilih menu “Macro Settings”. Pada pilihan “Macro setting” pilih radio button “Enable all macros .....” dan centang check box “Trus access to the VBA ....”

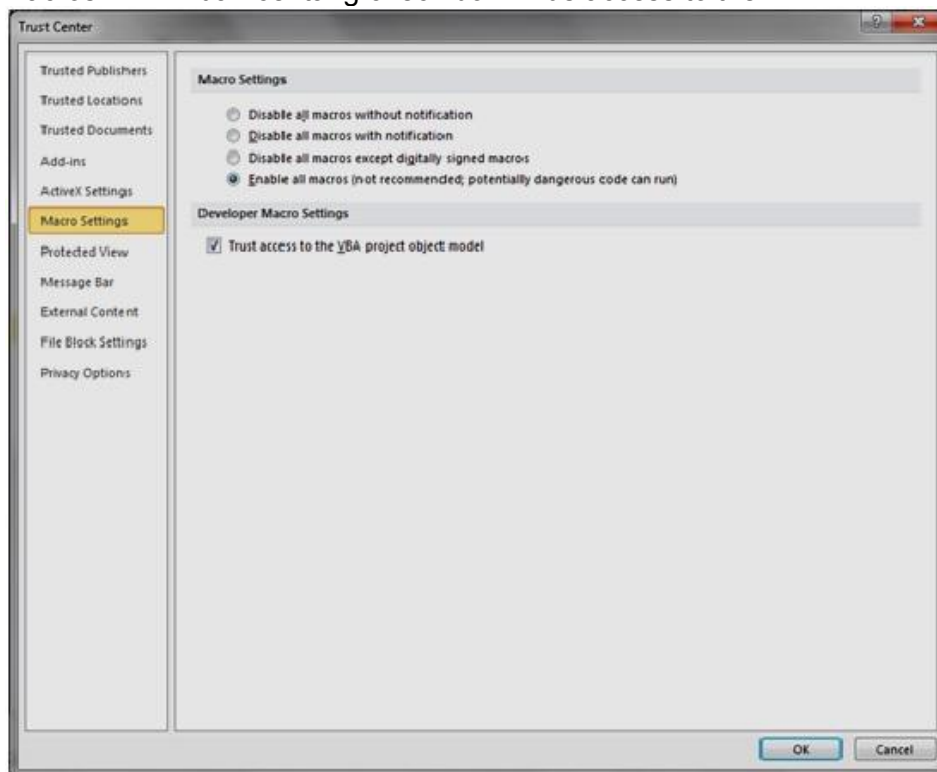

- Pilih menu “Protected View” dan pastikan tidak ada check box yang tercentang.

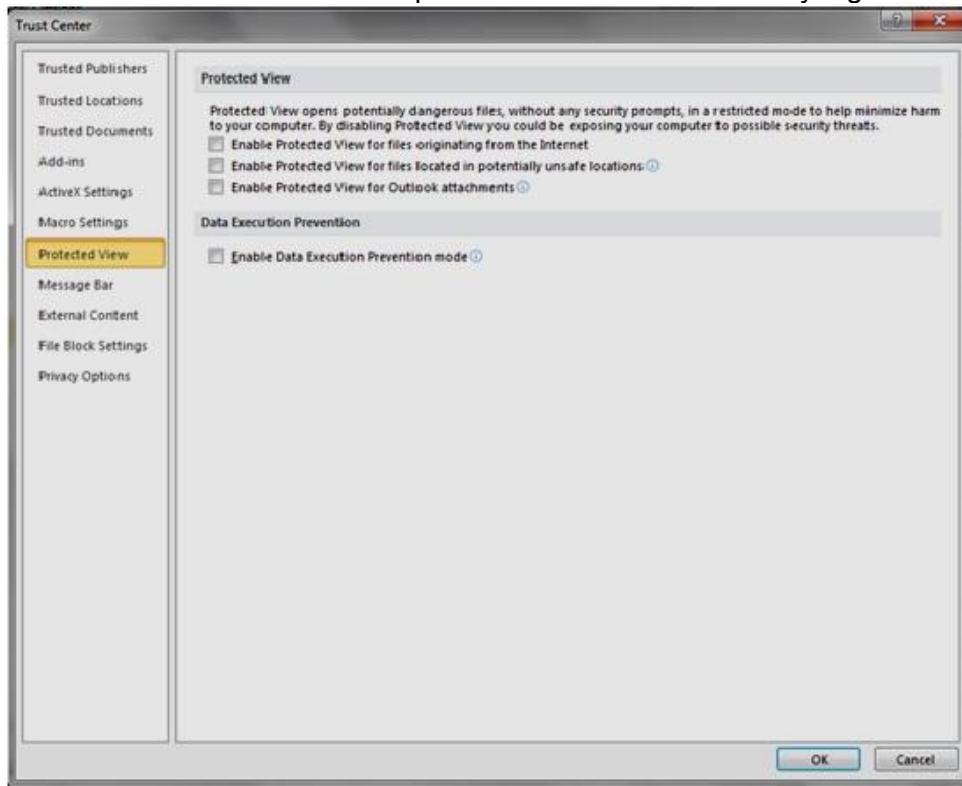

- Pilih menu “External Contents” dan pilih radio button “Enable all data ....” Dan “Prompt user on automatic .....”.

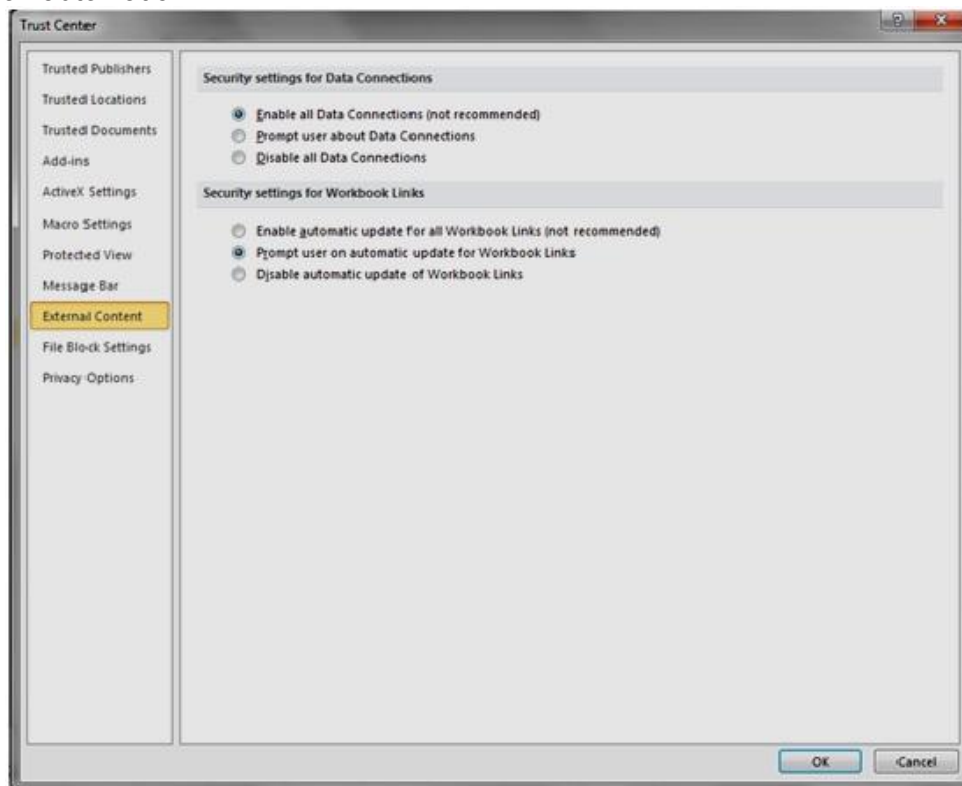

- Tekan OK sampai kembali ke menu awal.

## Lampiran 4: Update Windows

1. Masuk ke menu Windows Update dengan menekan tombol start menu -> Control Panel
2. Pilih Windows Explorer. Pastikan pilihan view by: adalah Small icons

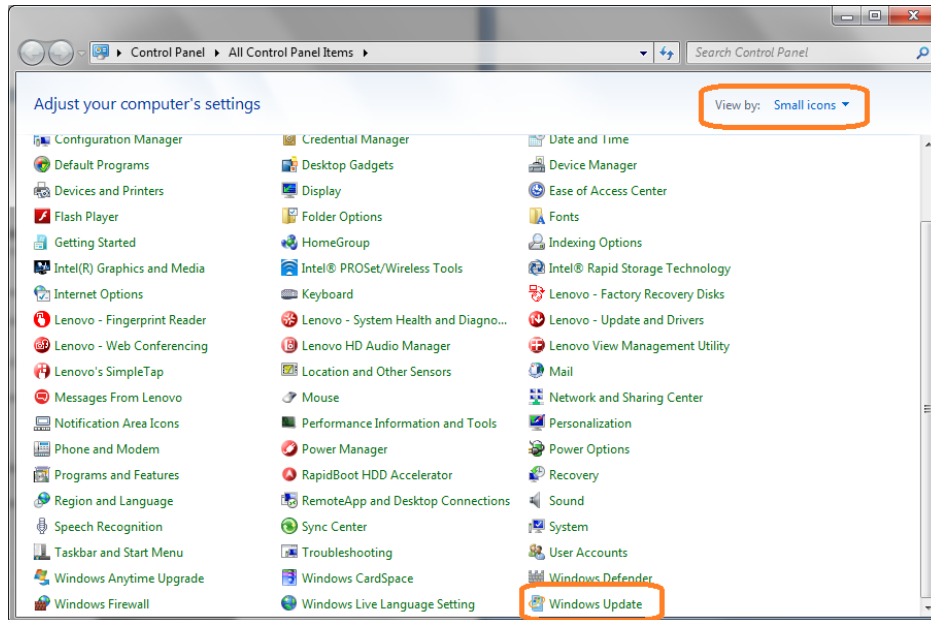

3. Klik "Check for updates" dan ikuti perintah selanjutnya. Jika mengalami kegagalan, dapat di retry kembali.

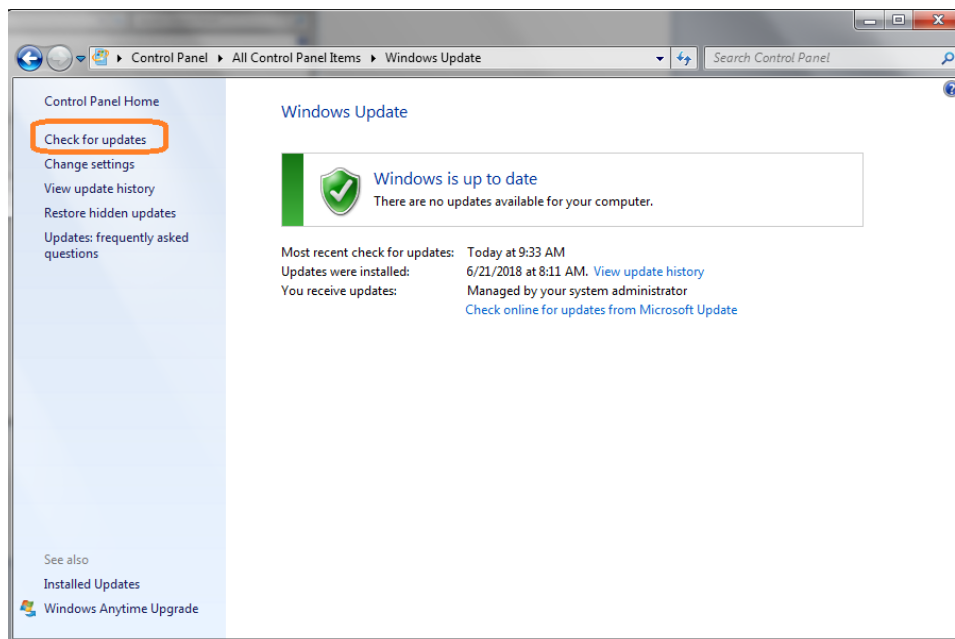

4. Jika mengalami kendala melakukan update windows dapat mengirimkan email ke [hai.djpb@kemenkeu.go.id](mailto:hai.djpb@kemenkeu.go.id).