



Petunjuk Teknis Aplikasi SAKTI

Mapping Pagu per PPK

DESKRIPSI SINGKAT

MAPPING PAGU PER PPK

Kegiatan ini meliputi pembagian pagu untuk masing-masing PPK, dan mengassign Operator Anggaran kepada PPK sehingga Operator hanya bisa mengakses pagu milik PPK masing-masing hingga level detail.

No.

1	Modul	ANG
	Role User	OPR, PPK, KPA
	Modul Lain yang Terkait	-
	Transaksi yang Terkait	

Dokumen Input -

Output Pagu Khusus PPK

Validasi

A. Mapping Operator Anggaran kepada PPK Umum

1. Login sebagai Admin Satker
2. Pastikan terdapat **minimal satu PPK** yang merupakan PPK Umum (dicentang pada kotak 'umum') pada menu Administrasi > Umum > Jabatan > Pejabat

REFERENSI PEJABAT

Data Pribadi

NIP/NRP* 199208032017112005
 Name Lengkap* ppk
 No. KTP * 199208032017112005
 Tempat Lahir* PPK Tgl. Lahir* 03-11-1987
 Jenis Kelamin Laki-Laki Perempuan
 No. NPWP * 12 . 123 . 154 . 6 . 011 . 465

Tempat Tinggal Sesuai KTP

Alamat* ppk
 Propinsi* JAWA BARAT
 Kota* KAB. BANDUNG
 Kode Pos* 13213 No. Telp. Rumah 08199208032017

Tempat Tinggal

Alamat* ppk
 Propinsi* DKI JAKARTA
 Kota* KEPULAUAN SERIBU
 Kode Pos * 12313 Email * ppk_445300@kemenkeu.go.id
 No. HP yang ddaftarkan* 08199208032017

SK

Jabatan* PPK - PEJABAT PEMBUAT KOMITMEN
 Peran* ppk
 Pengangkatan* sk
 Penandatangan* kpa
 Tanggal* 09-11-2017
 Nomor* 233
 PPK Umum

Data Satker

Nama K/L KEMENTERIAN AGAMA Tgl. DIPA
 Nama Unit/Eselon 1 BINAINGAN MASYARAKAT ISLAM Alamat Satker Kota KOTA JAKARTA PUSAT
 Nama Satker * KTORAT JENDERAL BIDAS ISLAM Kode Pos
 No. DIPA 0087 Propinsi DKI JAKARTA No. Telp. No. Fax

Data Referensi Pejabat

Pilih Kategori	Nama Lengkap	NIP/NRP	No KTP	Jabatan	Tempat Lahir	Tanggal Lahir	Jenis Kelamin	SK Pengang...	Penandatan...	Tanggal	Nomor	No HP	No NPWP
kpa	19920803201...	19920803201...	KUJASA PENG...	KPA	03 Nov 77	Laki-laki	sk	sk	03 Nov 17	01	081328749644	06889753231...	
ppk	19920803201...	19920803201...	PEJABAT PEM...	PPK	03 Nov 87	Laki-laki	sk	kpa	09 Nov 17	233	08199208032...	12123154631...	
ppk khusus	19920803201...	19920803201...	PEJABAT PEM...	SIBORONGBO...	12 Feb 98	Laki-laki	SK	KPA	08 Feb 18	SKKPAny	19920803201...	0000000012...	
ppppm	19920803201...	19920803201...	PEJABAT SPH	PPSPM	04 Nov 87	Laki-laki	sd	ttt	09 Nov 17	332	09920803201...	21231231231...	

- Masuk ke menu Administrasi > Anggaran > Mapping Opr.Anggaran-PPK untuk meng-assign Operator Anggaran yang akan bertugas membagi pagu per PPK, kepada PPK Umum.

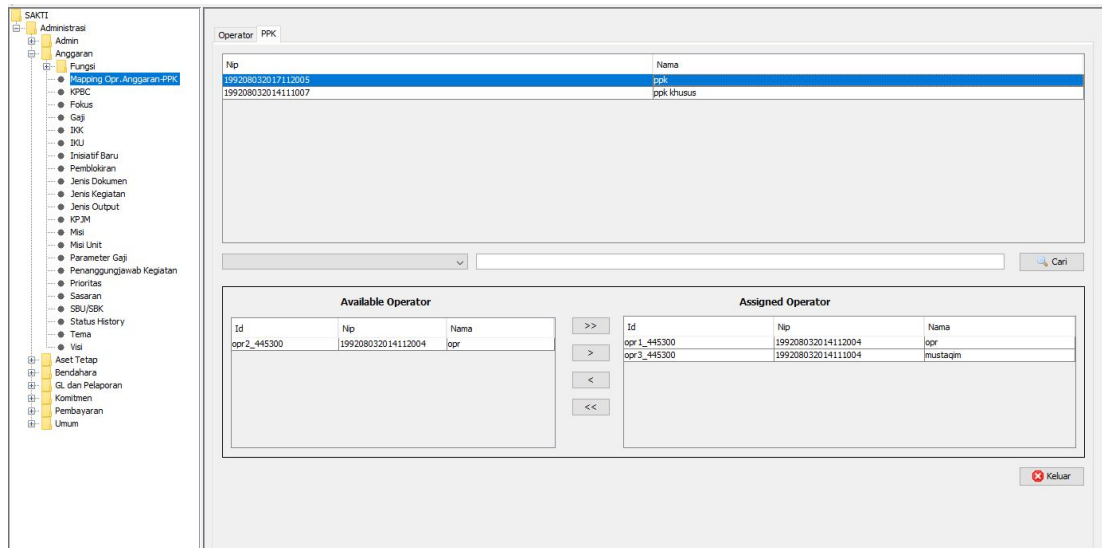

B. Pendaftaran PPK oleh Admin.

- Login sebagai Admin Satker
- Pastikan PPK yang akan dimapping pagu bukan merupakan PPK Umum (tidak tercentang pada checkbox "Umum") pada menu Administrasi > Umum > Jabatan > Pejabat

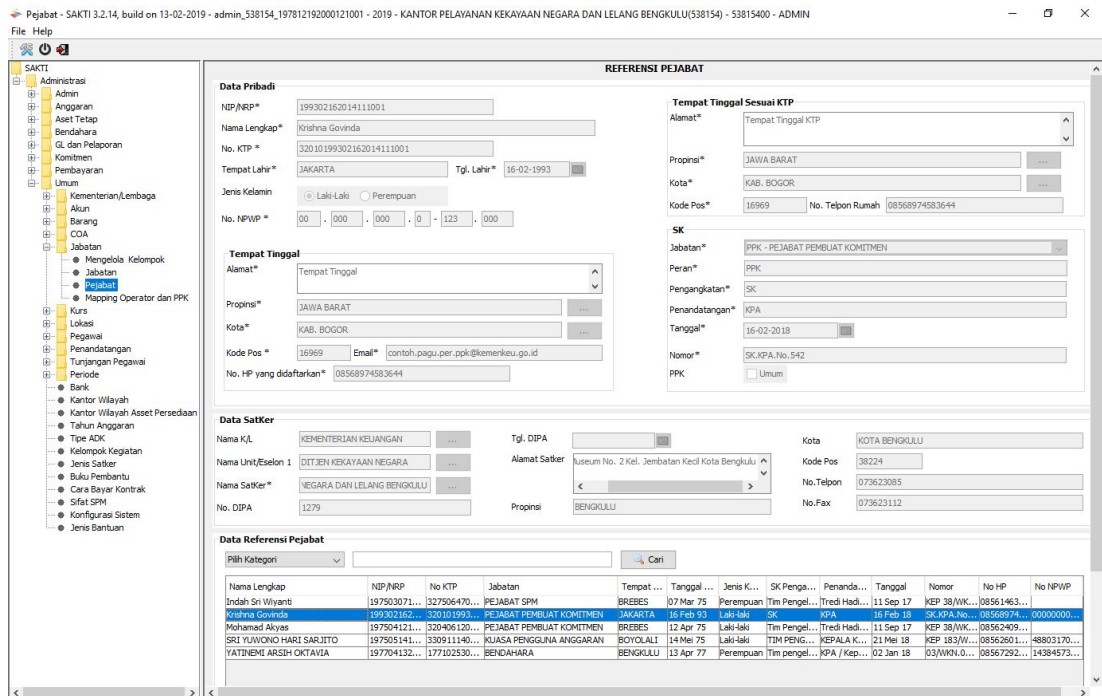

C. Pembagian Pagu oleh Operator Anggaran

1. Login sebagai Operator Anggaran yang **dimapping kepada PPK Umum** (Pengecekan dapat dilihat oleh User Admin melalui menu Administrasi > Anggaran > Mapping Operator Anggaran dan PPK)
2. Masuk ke menu Anggaran > RUH > Mapping Pagu per PPK, kemudian klik Rekam

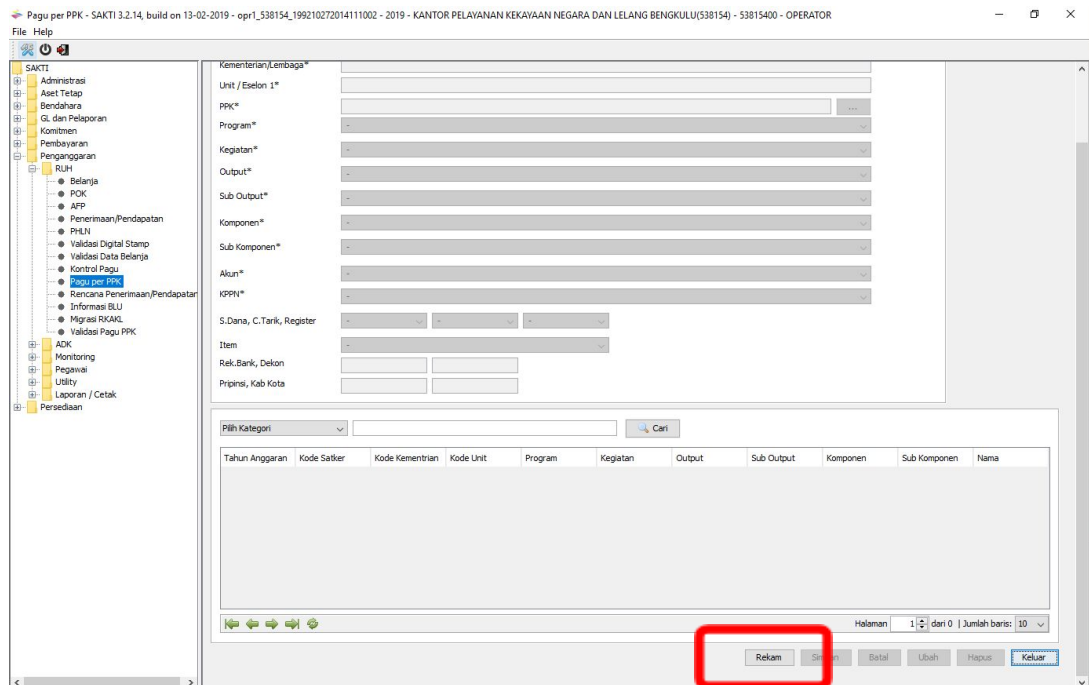

3. Klik tombol PPK, akan muncul daftar PPK yang tidak terdaftar sebagai PPK Umum

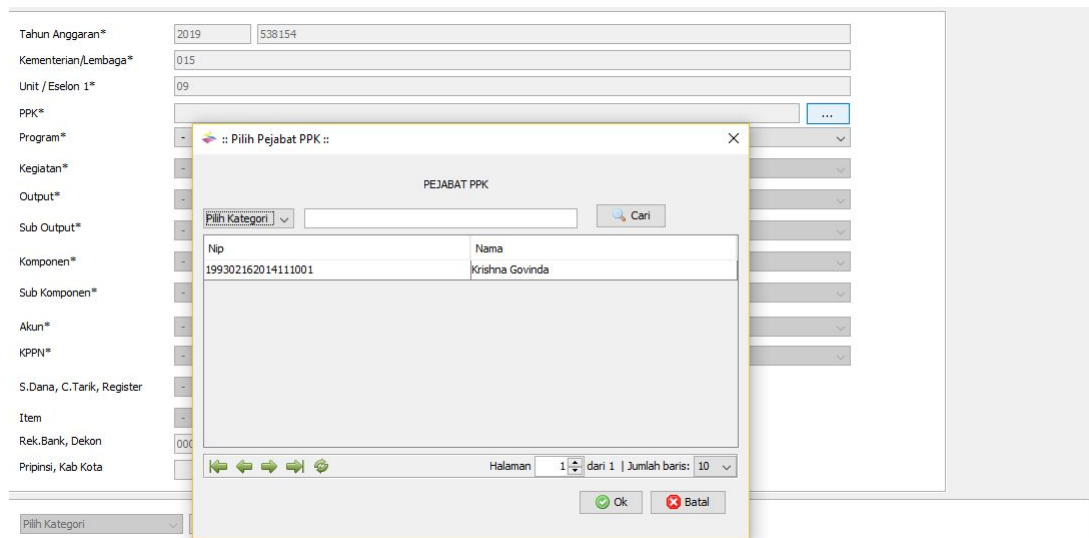

- Mapping pagu untuk PPK Khusus, dapat dilakukan dari level Program hingga level detail. Level data yang telah dimapping kepada PPK tertentu, tidak dapat dipilih oleh PPK lain (misal, PPK 1 dimapping komponen A, maka PPK 2 tidak dapat dimapping komponen A atau level data dibawahnya). Pembagian pagu dapat dilakukan hingga level Kegiatan.

Tahun Anggaran*	2019	538154
Kementerian/Lembaga*	015	
Unit / Eselon 1*	09	
PPK*	199302162014111001-Krishna Govinda	...
Program*	10 - Program Pengelolaan Kekayaan Negara, Penyelesaian Pengurusan Piutang Negara dan Pelayanan Lelang	
Kegiatan*	1716 - Pengelolaan Kekayaan Negara, Penyelesaian Pengurusan Piutang Negara dan Pelayanan Lelang di Wilayah Kerja KPKNL	
Output*	994 - Layanan Perkantoran	
Sub Output*	001 - Tanpa Sub Output	
Komponen*	001 - Gaji dan Tunjangan	
Sub Komponen*	A - Pembayaran Gaji dan Tunjangan	
Akun*	512211 - Belanja Uang Lembur	
KPPN*	016 - Bengkulu	
S.Dana, C.Tarik, Register	A - RM	0 - RM
Item	1 - Uang Lembur Golongan II	
Rek.Bank, Dekon	000000	2
Pripinsi, Kab Kota	26	51

- Setelah selesai, klik **Simpan** tombol pada bagian bawah form.

D. Approval Pagu per PPK oleh KPA

- Login sebagai KPA
- Masuk ke menu Anggaran > RUH > Validasi Pagu per PPK
- Centang kolom 'v' pada bagian kanan atas form dan kemudian klik simpan

Validasi Pagu PPK - SAKTI 3.2.14, build on 13-02-2019 - kpa_538154_197505141995031001 - 2019 - KANTOR PELAYANAN KEKAYAAN NEGARA DAN LELANG BENGKULU(538154) - 53815400 - APPROVAL

Deskripsi	Nip	Tahun	Satker	Kementerian	Unit	Program	Kegiatan	Output	Sub Output	Komponen	Sub Komponen	Item	Y
Vishna Govinda	199302162014111001	2019	538154	015	09	10	1716	994	001	001	A	1	<input checked="" type="checkbox"/>

Simpan Keluar

E. Assign Operator Anggaran Khusus kepada PPK Khusus

1. Login sebagai Admin Satker
2. Masuk ke menu Admin > Anggaran > Mapping Operator Anggaran dan PPK untuk meng-assign Operator Anggaran kepada salah satu PPK Khusus

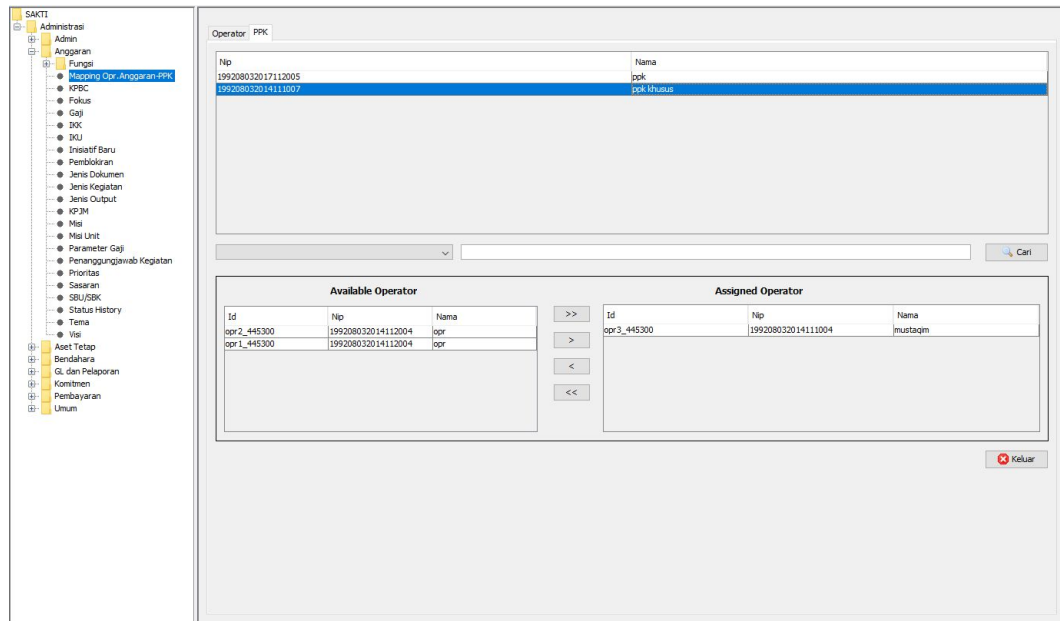

3. Setelah Operator diassign kepada PPK, dapat dilihat pada Form POK dan cetaknya bahwa operator hanya dapat mengakses pagu milik PPK tersebut.

